

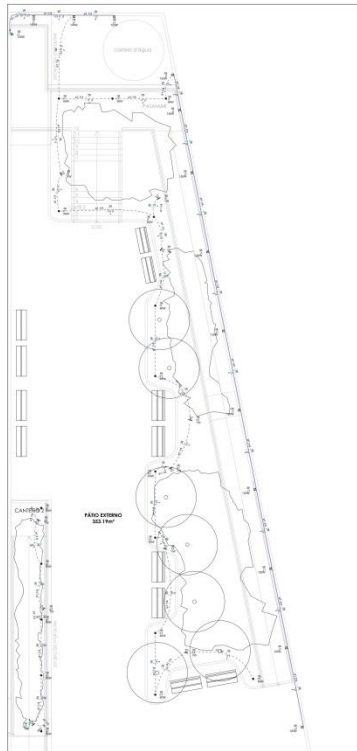

ESTADO DO RIO DE JANEIRO
MUNICÍPIO DE SÃO GONÇALO
SECRETARIA MUNICIPAL DE COMPRAS E SUPRIMENTOS

EDITAL DE LICITAÇÃO NA MODALIDADE CONCORRÊNCIA PÚBLICA Nº 001/2022



1 PROJETO ELÉTRICO - PÁTIO EXTERNO
Escala: 1:50

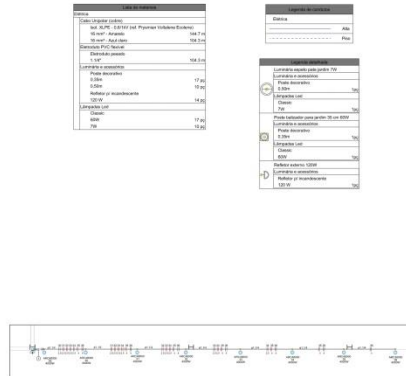

2 DETALHE - PROJETO ELÉTRICO COBERTURA (EXAUSTORAS)
Escala: 1:20

Quantidade	Descrição	Valor Unitário	Valor Total
1	1.000	1.000	1.000
2	2.000	2.000	2.000
3	3.000	3.000	3.000
4	4.000	4.000	4.000
5	5.000	5.000	5.000
6	6.000	6.000	6.000
7	7.000	7.000	7.000
8	8.000	8.000	8.000
9	9.000	9.000	9.000
10	10.000	10.000	10.000

NOTAS:

1. PROJETO ELÉTRICO PARA O PATIO EXTERNO DO RESTAURANTE DO POVO - SG.
2. OBRAS DE INSTALAÇÃO DE ILUMINAÇÃO E SINALIZAÇÃO.
3. OBRAS DE INSTALAÇÃO DE SINALIZAÇÃO DE SEGURANÇA.
4. OBRAS DE INSTALAÇÃO DE SINALIZAÇÃO DE SEGURANÇA.
5. OBRAS DE INSTALAÇÃO DE SINALIZAÇÃO DE SEGURANÇA.
6. OBRAS DE INSTALAÇÃO DE SINALIZAÇÃO DE SEGURANÇA.
7. OBRAS DE INSTALAÇÃO DE SINALIZAÇÃO DE SEGURANÇA.
8. OBRAS DE INSTALAÇÃO DE SINALIZAÇÃO DE SEGURANÇA.
9. OBRAS DE INSTALAÇÃO DE SINALIZAÇÃO DE SEGURANÇA.
10. OBRAS DE INSTALAÇÃO DE SINALIZAÇÃO DE SEGURANÇA.

Item	Descrição	Valor Unitário	Valor Total
1	1.000	1.000	1.000
2	2.000	2.000	2.000
3	3.000	3.000	3.000
4	4.000	4.000	4.000
5	5.000	5.000	5.000
6	6.000	6.000	6.000
7	7.000	7.000	7.000
8	8.000	8.000	8.000
9	9.000	9.000	9.000
10	10.000	10.000	10.000



ESTADO DO RIO DE JANEIRO
MUNICÍPIO DE SÃO GONÇALO
SECRETARIA MUNICIPAL DE COMPRAS E SUPRIMENTOS

EDITAL DE LICITAÇÃO NA MODALIDADE CONCORRÊNCIA PÚBLICA Nº 001/2022

Diagrama de instalação elétrica para o Restaurante do Povo - SG, mostrando a distribuição de energia elétrica em 12 quadros (Q01 a Q12). O diagrama inclui a rede de distribuição principal (RDP) e as ramais de distribuição (RD) para cada quadro. A tensão nominal é de 220V/127V/254V/380V/440V/690V. A potência instalada total é de 1000 kW.

Quadro de dados de instalação elétrica:

Quadro	Descrição	Quantidade	Unidade	Valor Unitário (R\$)	Valor Total (R\$)
Q01	Rede de Distribuição Principal (RDP)	1	km	1000,00	1000,00
Q02	Rede de Distribuição Principal (RDP)	1	km	1000,00	1000,00
Q03	Rede de Distribuição Principal (RDP)	1	km	1000,00	1000,00
Q04	Rede de Distribuição Principal (RDP)	1	km	1000,00	1000,00
Q05	Rede de Distribuição Principal (RDP)	1	km	1000,00	1000,00
Q06	Rede de Distribuição Principal (RDP)	1	km	1000,00	1000,00
Q07	Rede de Distribuição Principal (RDP)	1	km	1000,00	1000,00
Q08	Rede de Distribuição Principal (RDP)	1	km	1000,00	1000,00
Q09	Rede de Distribuição Principal (RDP)	1	km	1000,00	1000,00
Q10	Rede de Distribuição Principal (RDP)	1	km	1000,00	1000,00
Q11	Rede de Distribuição Principal (RDP)	1	km	1000,00	1000,00
Q12	Rede de Distribuição Principal (RDP)	1	km	1000,00	1000,00

NOTAS:

1. PREÇO DE LICITAÇÃO CONSIDERAR O VALOR...
2. O VALOR DE LICITAÇÃO DEVE SER O VALOR...
3. O VALOR DE LICITAÇÃO DEVE SER O VALOR...
4. O VALOR DE LICITAÇÃO DEVE SER O VALOR...
5. O VALOR DE LICITAÇÃO DEVE SER O VALOR...
6. O VALOR DE LICITAÇÃO DEVE SER O VALOR...
7. O VALOR DE LICITAÇÃO DEVE SER O VALOR...
8. O VALOR DE LICITAÇÃO DEVE SER O VALOR...
9. O VALOR DE LICITAÇÃO DEVE SER O VALOR...
10. O VALOR DE LICITAÇÃO DEVE SER O VALOR...
11. O VALOR DE LICITAÇÃO DEVE SER O VALOR...
12. O VALOR DE LICITAÇÃO DEVE SER O VALOR...

Assinatura e Rubrica:

[Assinatura]

[Rubrica]



ESTADO DO RIO DE JANEIRO
MUNICÍPIO DE SÃO GONÇALO
SECRETARIA MUNICIPAL DE COMPRAS E SUPRIMENTOS

EDITAL DE LICITAÇÃO NA MODALIDADE CONCORRÊNCIA PÚBLICA Nº 001/2022

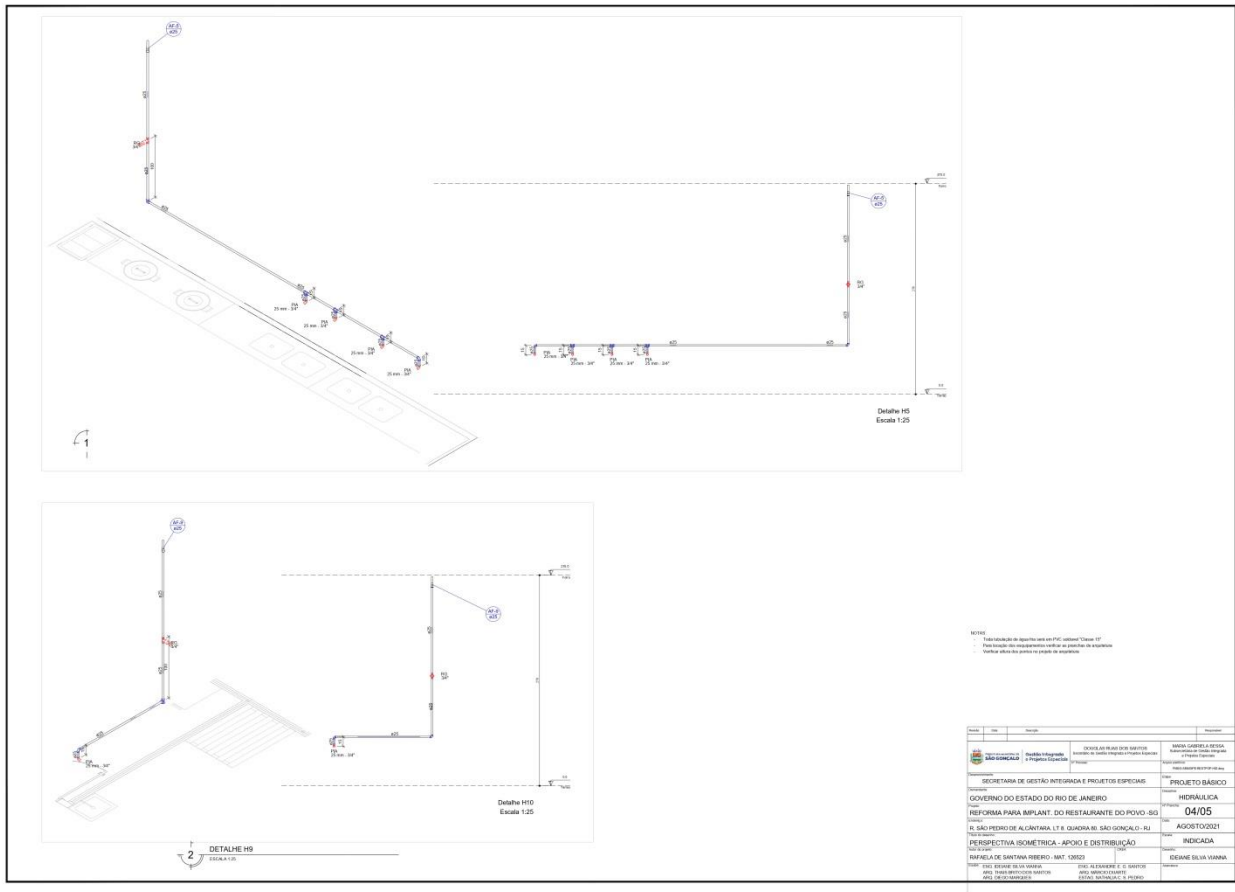



ESTADO DO RIO DE JANEIRO
MUNICÍPIO DE SÃO GONÇALO
SECRETARIA MUNICIPAL DE COMPRAS E SUPRIMENTOS

EDITAL DE LICITAÇÃO NA MODALIDADE CONCORRÊNCIA PÚBLICA Nº 001/2022

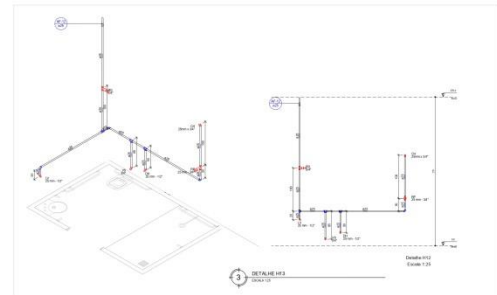
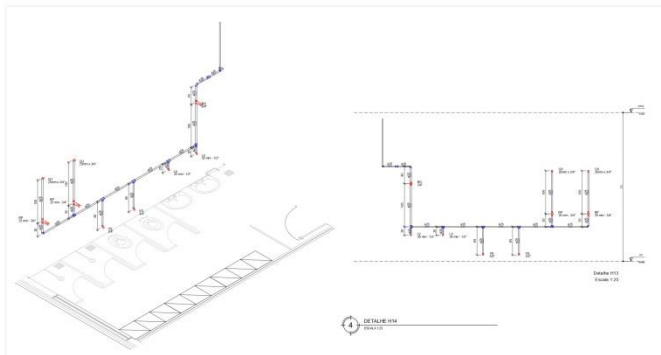
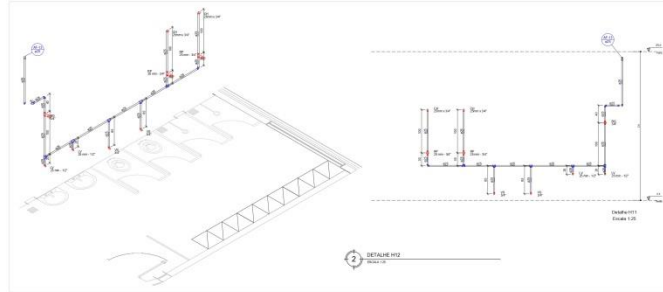
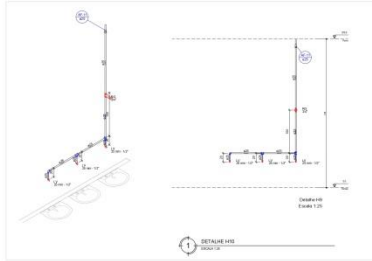

ITEM	QUANTIDADE	UNIDADE	VALOR UNITÁRIO	VALOR TOTAL
01	1,00	m³	1,00	1,00
02	1,00	m³	1,00	1,00
03	1,00	m³	1,00	1,00
04	1,00	m³	1,00	1,00
05	1,00	m³	1,00	1,00
06	1,00	m³	1,00	1,00
07	1,00	m³	1,00	1,00
08	1,00	m³	1,00	1,00
09	1,00	m³	1,00	1,00
10	1,00	m³	1,00	1,00
11	1,00	m³	1,00	1,00
12	1,00	m³	1,00	1,00
13	1,00	m³	1,00	1,00
14	1,00	m³	1,00	1,00
15	1,00	m³	1,00	1,00
16	1,00	m³	1,00	1,00
17	1,00	m³	1,00	1,00
18	1,00	m³	1,00	1,00
19	1,00	m³	1,00	1,00
20	1,00	m³	1,00	1,00
21	1,00	m³	1,00	1,00
22	1,00	m³	1,00	1,00
23	1,00	m³	1,00	1,00
24	1,00	m³	1,00	1,00
25	1,00	m³	1,00	1,00
26	1,00	m³	1,00	1,00
27	1,00	m³	1,00	1,00
28	1,00	m³	1,00	1,00
29	1,00	m³	1,00	1,00
30	1,00	m³	1,00	1,00
31	1,00	m³	1,00	1,00
32	1,00	m³	1,00	1,00
33	1,00	m³	1,00	1,00
34	1,00	m³	1,00	1,00
35	1,00	m³	1,00	1,00
36	1,00	m³	1,00	1,00
37	1,00	m³	1,00	1,00
38	1,00	m³	1,00	1,00
39	1,00	m³	1,00	1,00
40	1,00	m³	1,00	1,00
41	1,00	m³	1,00	1,00
42	1,00	m³	1,00	1,00
43	1,00	m³	1,00	1,00
44	1,00	m³	1,00	1,00
45	1,00	m³	1,00	1,00
46	1,00	m³	1,00	1,00
47	1,00	m³	1,00	1,00
48	1,00	m³	1,00	1,00
49	1,00	m³	1,00	1,00
50	1,00	m³	1,00	1,00
51	1,00	m³	1,00	1,00
52	1,00	m³	1,00	1,00
53	1,00	m³	1,00	1,00
54	1,00	m³	1,00	1,00
55	1,00	m³	1,00	1,00
56	1,00	m³	1,00	1,00
57	1,00	m³	1,00	1,00
58	1,00	m³	1,00	1,00
59	1,00	m³	1,00	1,00
60	1,00	m³	1,00	1,00
61	1,00	m³	1,00	1,00
62	1,00	m³	1,00	1,00
63	1,00	m³	1,00	1,00
64	1,00	m³	1,00	1,00
65	1,00	m³	1,00	1,00
66	1,00	m³	1,00	1,00
67	1,00	m³	1,00	1,00
68	1,00	m³	1,00	1,00
69	1,00	m³	1,00	1,00
70	1,00	m³	1,00	1,00
71	1,00	m³	1,00	1,00
72	1,00	m³	1,00	1,00
73	1,00	m³	1,00	1,00
74	1,00	m³	1,00	1,00
75	1,00	m³	1,00	1,00
76	1,00	m³	1,00	1,00
77	1,00	m³	1,00	1,00
78	1,00	m³	1,00	1,00
79	1,00	m³	1,00	1,00
80	1,00	m³	1,00	1,00
81	1,00	m³	1,00	1,00
82	1,00	m³	1,00	1,00
83	1,00	m³	1,00	1,00
84	1,00	m³	1,00	1,00
85	1,00	m³	1,00	1,00
86	1,00	m³	1,00	1,00
87	1,00	m³	1,00	1,00
88	1,00	m³	1,00	1,00
89	1,00	m³	1,00	1,00
90	1,00	m³	1,00	1,00
91	1,00	m³	1,00	1,00
92	1,00	m³	1,00	1,00
93	1,00	m³	1,00	1,00
94	1,00	m³	1,00	1,00
95	1,00	m³	1,00	1,00
96	1,00	m³	1,00	1,00
97	1,00	m³	1,00	1,00
98	1,00	m³	1,00	1,00
99	1,00	m³	1,00	1,00
100	1,00	m³	1,00	1,00



ESTADO DO RIO DE JANEIRO
MUNICÍPIO DE SÃO GONÇALO
SECRETARIA MUNICIPAL DE COMPRAS E SUPRIMENTOS

EDITAL DE LICITAÇÃO NA MODALIDADE CONCORRÊNCIA PÚBLICA Nº 001/2022





ESTADO DO RIO DE JANEIRO
MUNICÍPIO DE SÃO GONÇALO
SECRETARIA MUNICIPAL DE COMPRAS E SUPRIMENTOS

EDITAL DE LICITAÇÃO NA MODALIDADE CONCORRÊNCIA PÚBLICA Nº 001/2022

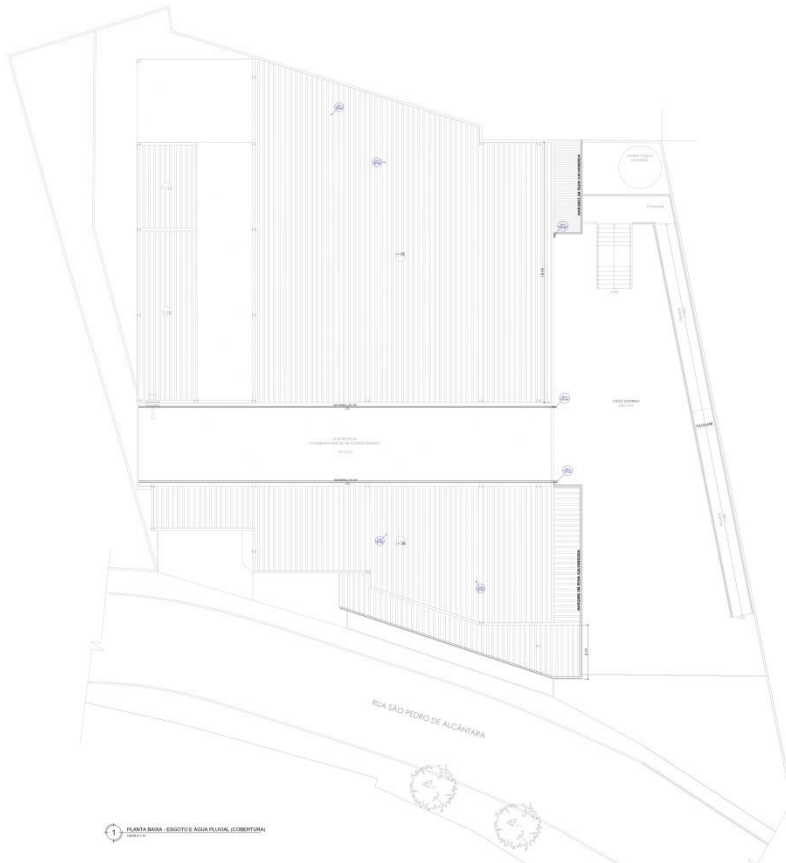

Dados de identificação		Dados de validade	
Nome		Validade	
Endereço		Validade	
CEP		Validade	
UF		Validade	
Município		Validade	
Distrito		Validade	
Logradouro		Validade	
Nº		Validade	
Complemento		Validade	
Assinatura		Validade	
Assinatura		Validade	

Dados de identificação		Dados de validade	
Nome		Validade	
Endereço		Validade	
CEP		Validade	
UF		Validade	
Município		Validade	
Distrito		Validade	
Logradouro		Validade	
Nº		Validade	
Complemento		Validade	
Assinatura		Validade	
Assinatura		Validade	