

JANELAS			COMPLEMENTOS
LEG	DIMENSÕES	TIPO	
J1	8 x 10 cm (Nº = 12-14)	ESQUELO COM PORTA DE ABRIR	COMBINAÇÃO ENTRE A SALA DE ESTERILIZAÇÃO E DESCONTAMINAÇÃO
J2	88 x 65 cm (Nº = 15-16)	JANELA MANEIRA DE ALUMINIO	SANITÁRIOS, COZINHA E DIL
J3	120 x 110 cm (Nº = 17-18)	JANELA DE COFFRES DE ALUMINIO	SALA DE ATENDIMENTO DE PACIENTES
J4	96x120 cm (Nº = 19-20)	PANEL DE VIDRO TEMPERADO 10mm (MODULOS DE 60 x 96cm)	FACHADA FRONTAL
J5	112 x 100 cm (Nº = 19-20a)	VIDRO DE VIDRO	CIRCULAÇÃO
J6	120 x 100 cm (Nº = 19-20b)	JANELA DE COFFRES DE ALUMINIO	OSCURO

PAREDE
PINTURA LAVAVEL GELERA PINTADA OU SEMELHAR SOBRE SUPERFÍCIE EXISTENTE
PINTURA LAVAVEL CONFORME MANUAL DE INTERVENÇÕES DE FACHADA SUPERFÍCIE EXISTENTE
CERÂMICA BRANCA 25 x 35 cm ATÉ O TETO COM TAXA DE ABSORÇÃO ATÉ 4%

TETO		
1) PINTURA PVC NA LATA BRANCA SOBRE O TETO		
PISAS E BANCADAS		COMPARTIMENTOS
	621) PIA DE AÇO LATERAL, DE AÇO INOX - 1,20 x 0,50m	VACINA
	622) PIA DE AÇO LATERAL, SUPRIDA EM AÇO INOX - 0,80 x 0,50m	CONDICIONADA
	623) PIA DE AÇO LATERAL, DE AÇO INOX - 1,00 x 0,50m	CAVACINA
	624) PIA DE AÇO LATERAL, SUPRIDA EM AÇO INOX - 1,20 x 0,50m	CAVACINA/REABRILHADA
	625) BANDEJA DE FIBRELA DE AÇO INOX - 0,80 x 0,50m	COPA
	626) LAVABOTO DE BOMBA COLETORA 1,00 x 0,50m	ESCRIVANHO
	627) PIA DE AÇO LATERAL, DE AÇO INOX - 0,80 x 0,50m	ESTERILIZADORA
	628) BANCADA EM GUAIXO BLENCO 2,40 x 0,50m	RECEPCAO

LEGENDA

— A DEMOLIR

— A CONSTRUIR

ACESSÓRIOS PARA AMBIENTES ADAPTADOS SEGUNDO A NBR 9050/ 2015:

BARRAS DE APOIO PARA SANITÁRIO PCD

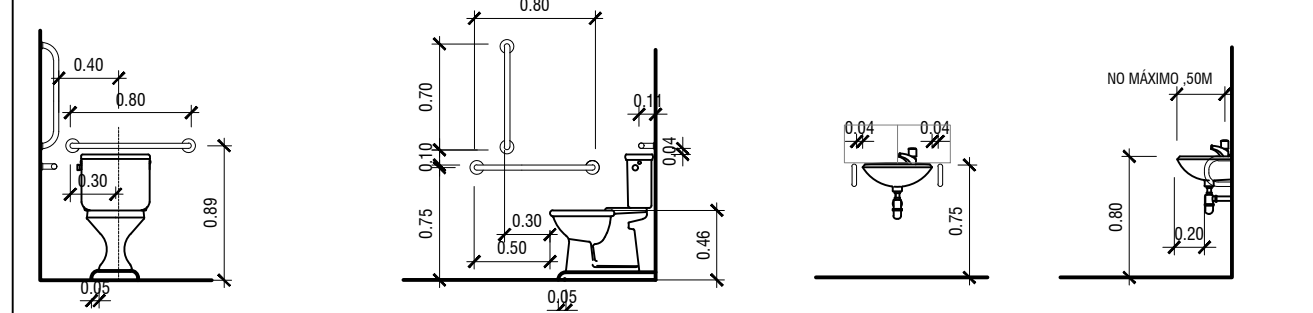

PORTAS DOS BANHEIROS PCD - ESC. 1/5

LAVATÓRIO - ESC. 1/5

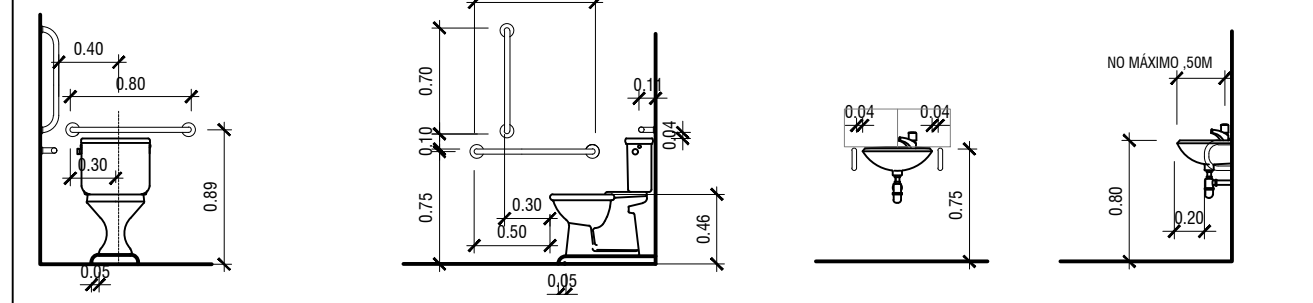

PORTAS DOS DEMAIS COMPARTIMENTOS - ESC. 1/50

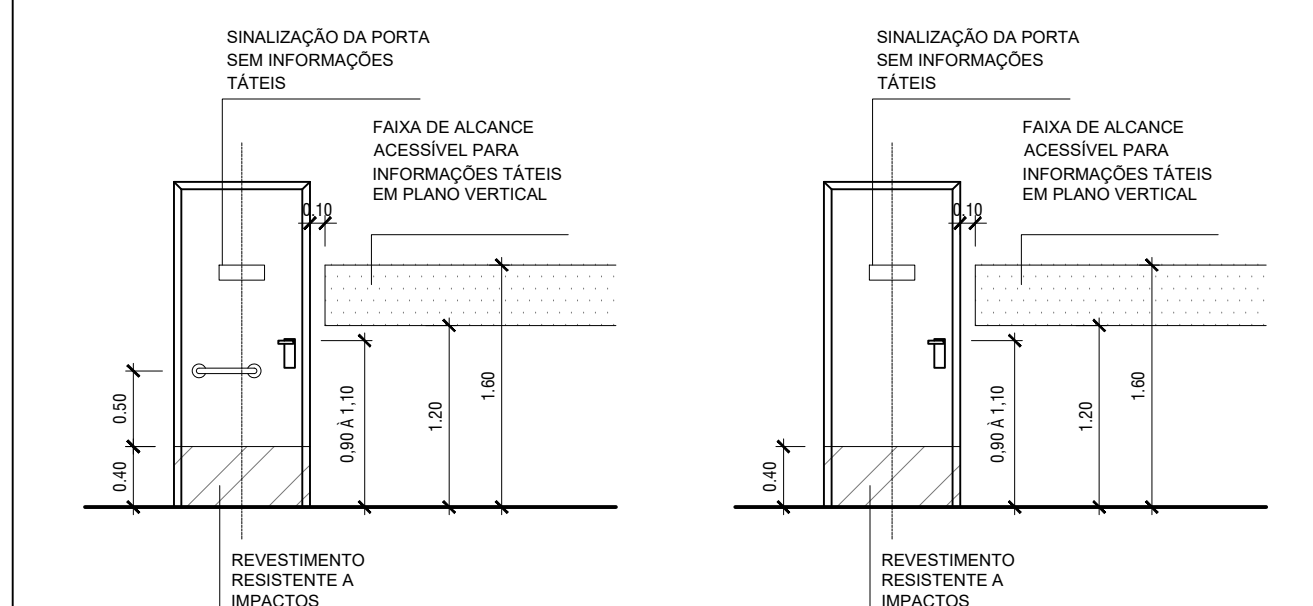

REVISÃO: R00	DATA: JUN/2021	DESCRIÇÃO: REVISÃO INICIAL
DATA: JUN/2021	PRANCHA: 01	ASSUNTO: PLANTA BAIXA, CORTES, FACHADAS, COBERTURA E DETALHES
ESCALA: Indicada		



SECRETARIA MUNICIPAL DE SAÚDE E DEFESA CIVIL

PROJETO PARA REFORMA E ADEQUAÇÃO DA EDIFICAÇÃO EXISTENTE, DEMONINADA USF JUVENIL FRANCISCO, SITUADO NA RUA BASEILEIA, S/N, ZUMBI - SÃO GONÇALO - RJ

Nº DO PROCESSO	
----------------	--

RESPONSÁVEL PELO DESENHO: GABRIELA PEIXOTO DA CUNHA

AUTOR DO PROJETO ARQUITETÔNICO: FERNANDA HELENA V. SOARES - CREA - RJ 2011128172

SECRETÁRIO MUNICIPAL DE SAÚDE: DR. ANDRÉ VARGAS