



JANELAS			
LEG	DIMENSÕES	TIPO	COMENTÁRIOS
21	58 x 130 cm (NP = 130 cm)	SUJEITO COM PORTA DE ABIRIR	CONTRACOSTA INTERIO A SALA DE VERIFICAÇÃO E DESCONTABILIDADE
22	58 x 80 cm (NP = 130 cm)	JANELA MAXIMIZAB DE ALUMINIO	SANITÁRIOS, COZINHA E D.L
23	142 x 190 cm (NP = 190 cm)	JANELA DE CORPO DE ALUMINIO	SALA DE ATENDIMENTO DE PACIENTES
24	56x120,2 cm (NP = 120,2 cm)	PANEL DE VIDRO TEMPERADO 10mm (MODULO DE 86 x 100cm)	FACHADA FRONTAL
25	112 x 160 cm (NP = 160 cm)	VIDRO DE VIDRO	CELEBRACAO
26	120 x 130 cm (NP = 130 cm)	JANELA DE CORPO DE ALUMINIO	ESCOLARIO

PAREDE	
	PINTURA LAVAVEL DELEIRA PINTURA OU SIMILAR SOBRE SUPERFICIE EXISTENTE
	PINTURA LAVAVEL CONFORME MANUAL DE INTERVENÇÕES EM FACHADA SOBRE SUPERFICIE EXISTENTE
	CERAMICA BRANCA 25 x 35 cm ATÉ O TETO COM TAXA DE ABSORÇÃO ATÉ 4%

TETO		
T1) PAINELA PVC NA COR BRANCA SOBRE O TETO		
PIS E BANCADAS		COMPARTIMENTOS
62	P1A DE AÇO/LATERAL, DE AÇO INOX 1,20 x 0,50M	VALUNA
62	P1A DE AÇO/LATERAL, DUPLA DE AÇO INOX 1,50 x 0,50M	ORIENTADORIA
62	P1A DE AÇO/LATERAL, DUPLA DE AÇO INOX 1,50 x 0,50M	CURTINO
62	P1A DE AÇO/LATERAL, DUPLA DE AÇO INOX 1,50 x 0,50M	DESCOMUNICAD.
62	MANEJO DE PRESSÃO DE AÇO INOX 1,50 x 0,50M	LOPA
62	MANEJO DE PRESSÃO DE AÇO INOX 1,50 x 0,50M	ESCALVORO
62	MANEJO DE PRESSÃO DE AÇO INOX 1,50 x 0,50M	DETUBULADORA
62	MANEJO DE PRESSÃO DE AÇO INOX 1,50 x 0,50M	RECEPÇÃO

LEGENDA

— A DEMOLIR

— A COSTRUIRE

ACESSÓRIOS PARA AMBIENTES ADAPTADOS SEGUNDO A NBR 9050/ 2015:

BARRAS DE APOIO PARA SANITÁRIO PCD

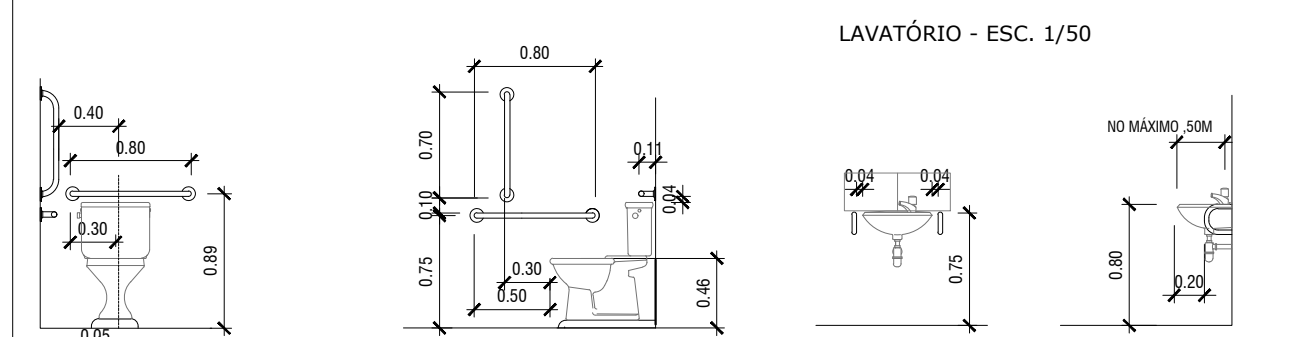

PORTAS DOS BANHEIROS PCD - ESC. 1/5

PORTAS DOS DEMAIS COMPARTIMENTOS - ESC. 1/50

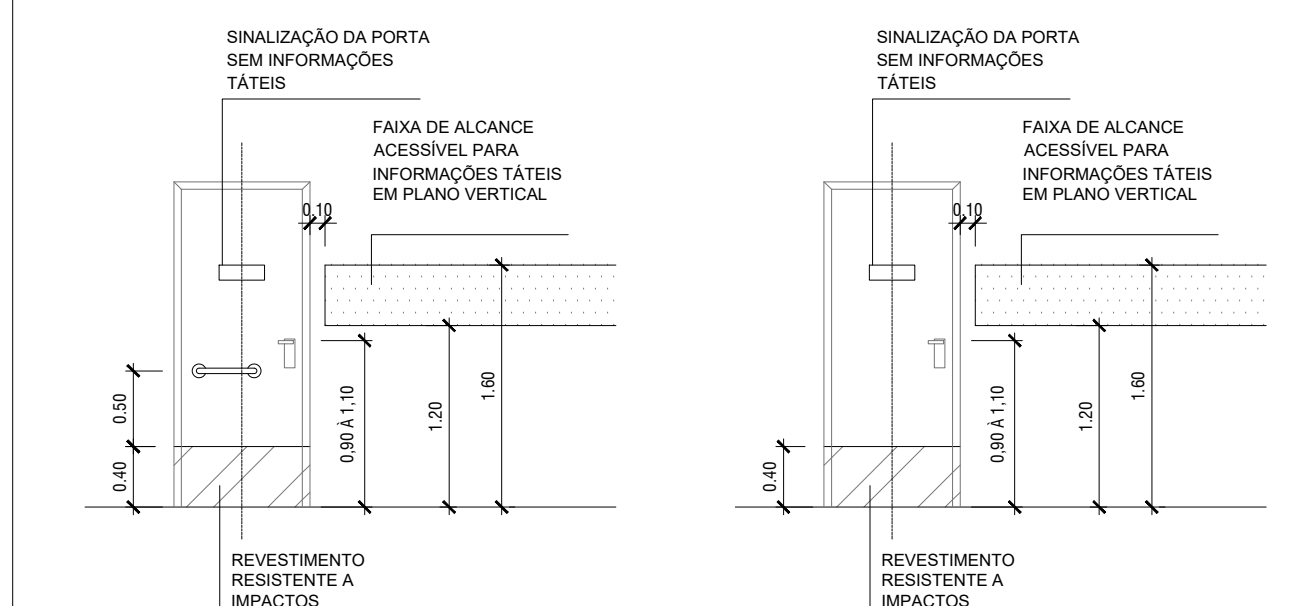

REVISÃO: R00	DATA: JUN/2021	DESCRIÇÃO: REVISÃO INICIAL
DATA: JUN/2021	PRANCHA: 02	ASSUNTO: PLANTA BAIXA, CORTES, FACHADAS, COBERTURA E DETALHES
ESCALA: Indicada		



SECRETARIA MUNICIPAL DE SAÚDE E DEFESA CIVIL

PROJETO PARA REFORMA E ADEQUAÇÃO DA EDIFICAÇÃO EXISTENTE, DEMONINADA USF BENTO DA CRUZ, SITUADO NA RUA ELÍSIO DE CASTRO, S/N, BAIRRO PORTO NOVO - SÃO GONÇALO - RJ.

Nº DO PROCESSO:

RESPONSÁVEL PELO DESENHO: GABRIELA PEIXOTO DA CUNHA

AUTOR DO PROJETO ARQUITETÔNICO: FERNANDA HELENA V. SOARES - CREA - RJ 2011128172

SECRETÁRIO MUNICIPAL DE SAÚDE: DR. ANDRÉ VARGAS