

1 CORTE BB
ESC.: 1/100

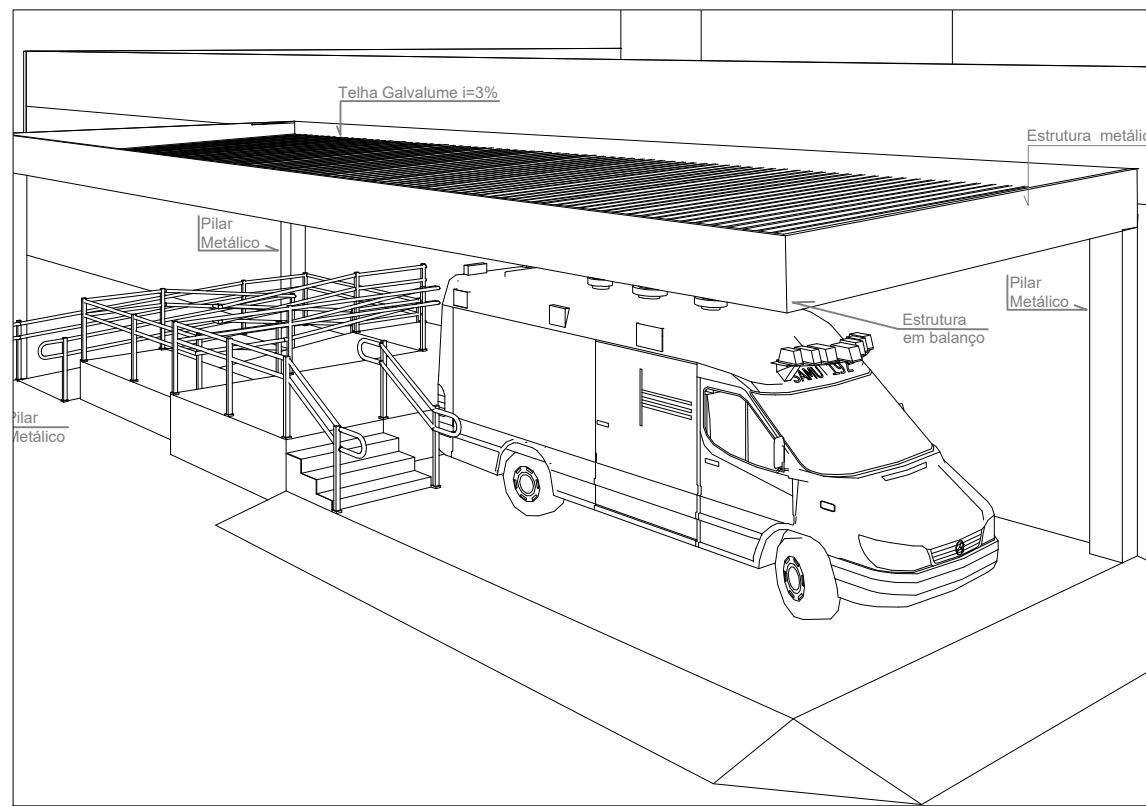

2 VISTA ISOMETRICA COBERTURA AMBULÂNCIA
ESC.: 1/100

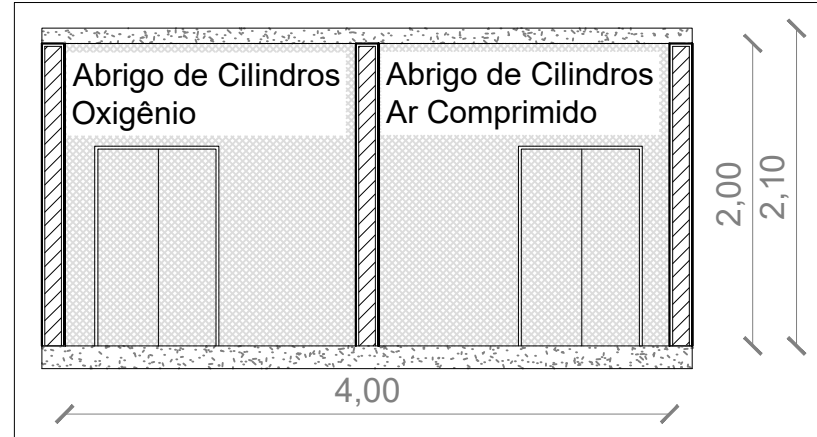

12 CORTE F-F
ESC.: 1/50

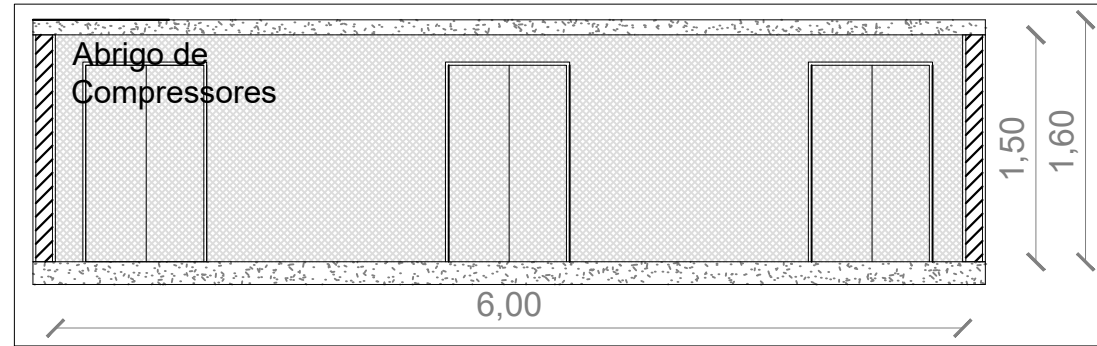

13 CORTE E-E
ESC.: 1/50

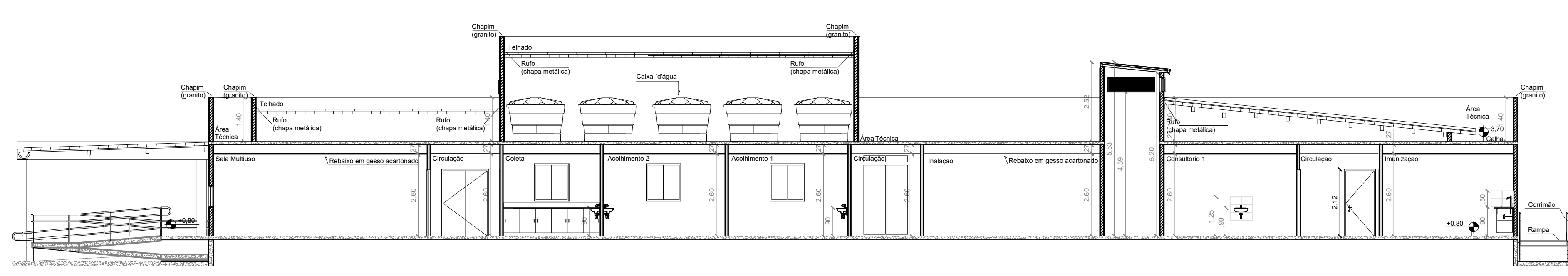

3 CORTE AA
ESC.: 1/100

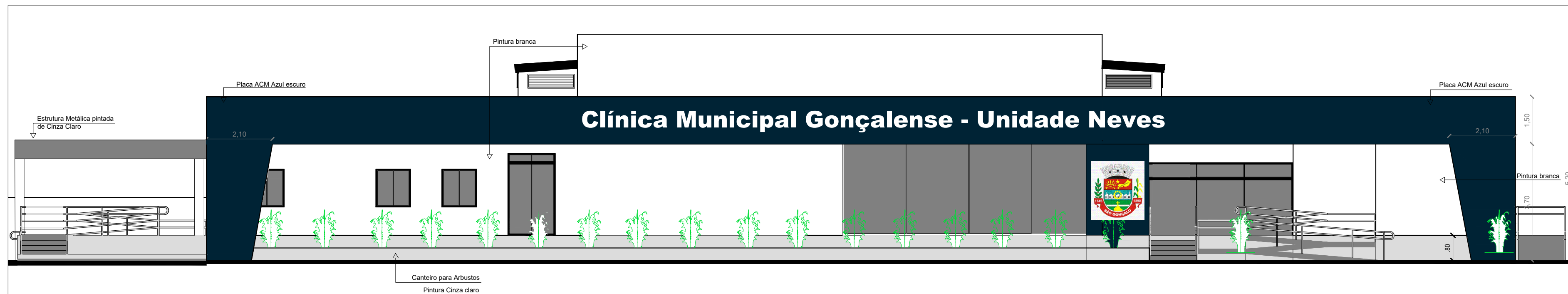

4 FACHADA RUA BARÃO DE SÃO GONÇALO
ESC.: 1/100

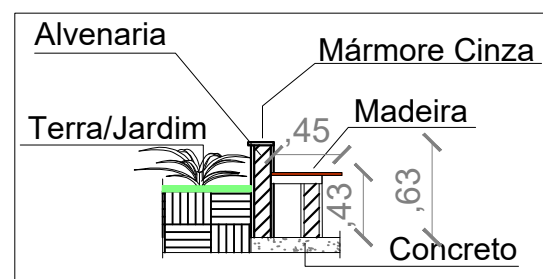

5 DET CANTEIRO/BANCO EXTERNO
ESC.: 1/50

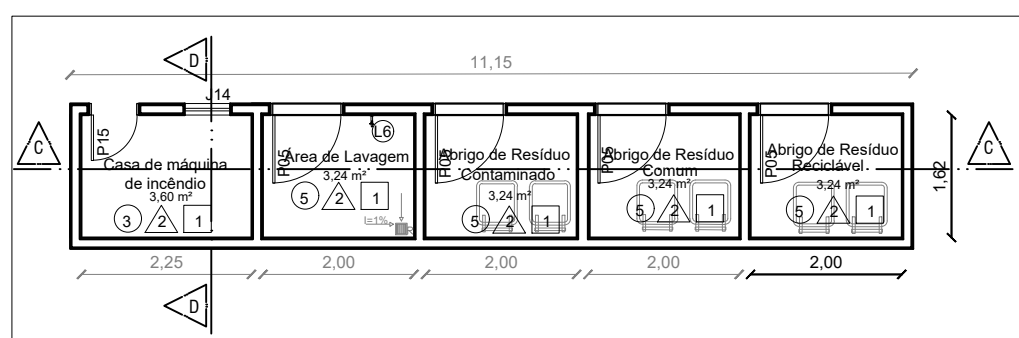

6 PLANTA BAIXA ABRIGO DE RESÍDUO
ESC.: 1/100

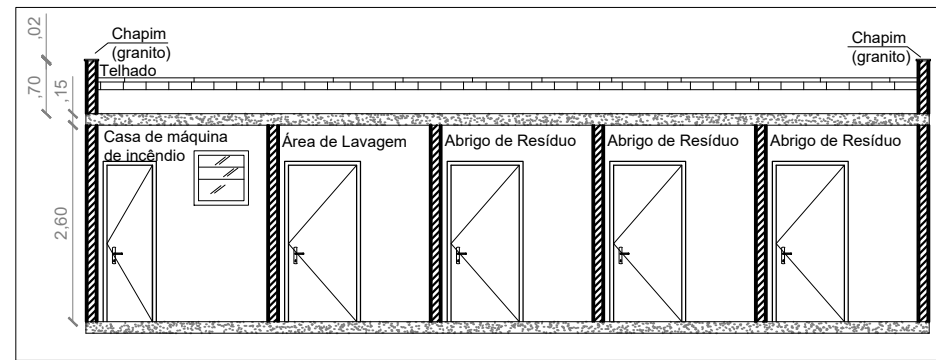

7 CORTE CC ABRIGO DE RESÍDUO
ESC.: 1/100

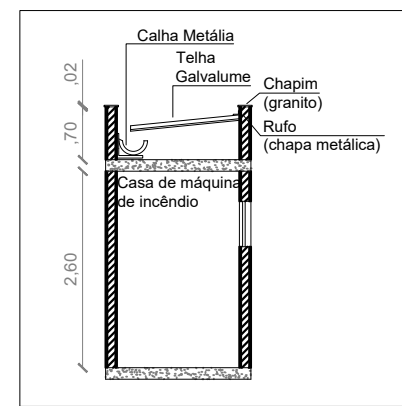

8 CORTE DD ABRIGO DE RESÍDUO
ESC.: 1/100

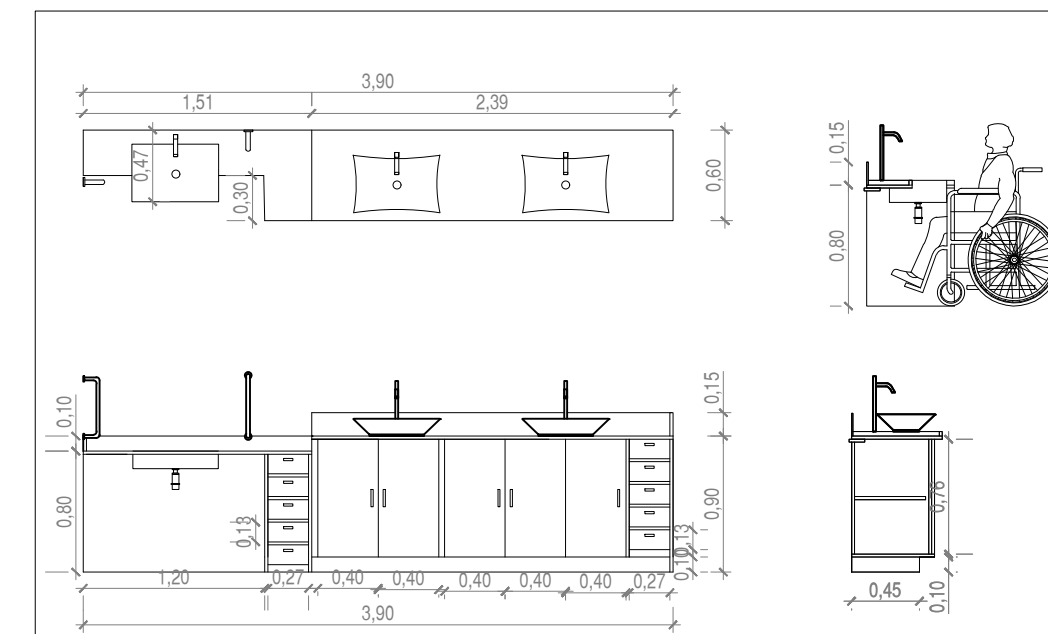

14 DETALHAMENTO BANCADA/ARMÁRIO ESCOVÓDROMO
ESC.: 1/50

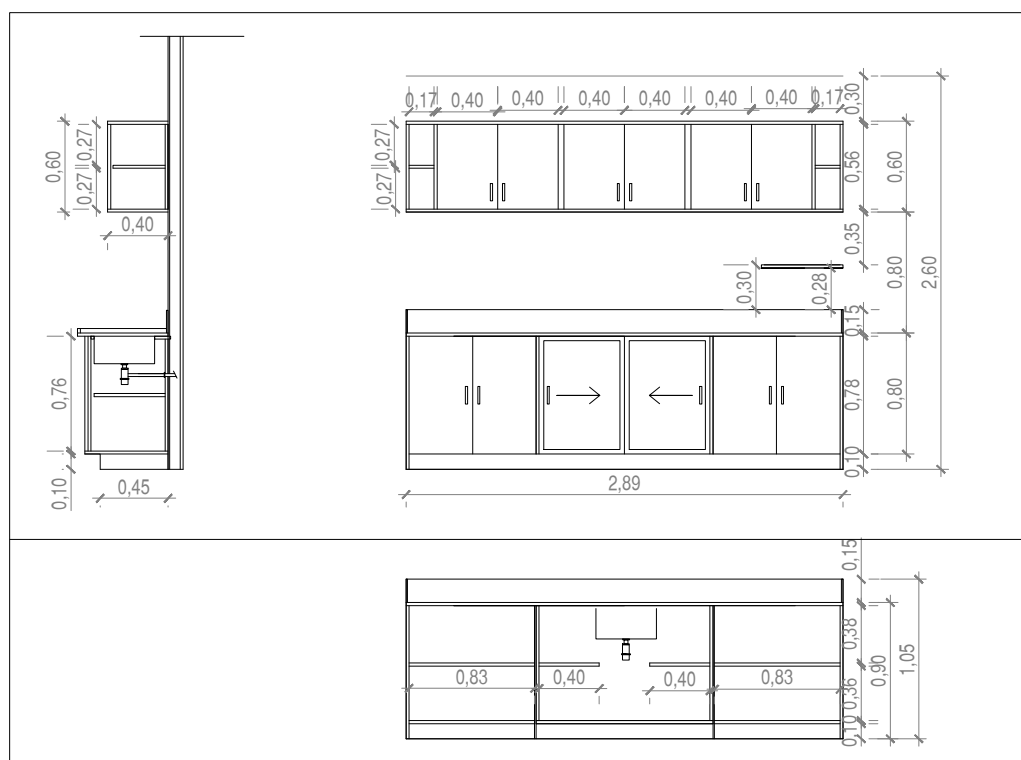

15 DETALHAMENTO BANCADA/ARMÁRIO REFEITÓRIO
ESC.: 1/50

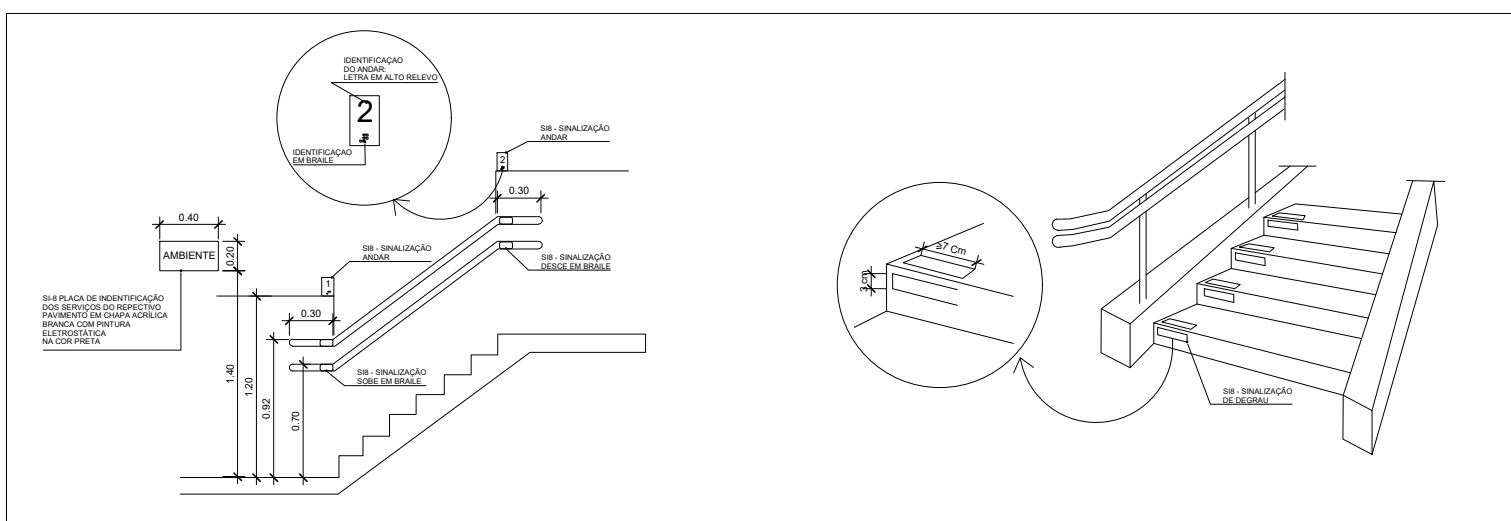

9 DETALHAMENTO DE CORRIMÃO
ESC.: 1/50

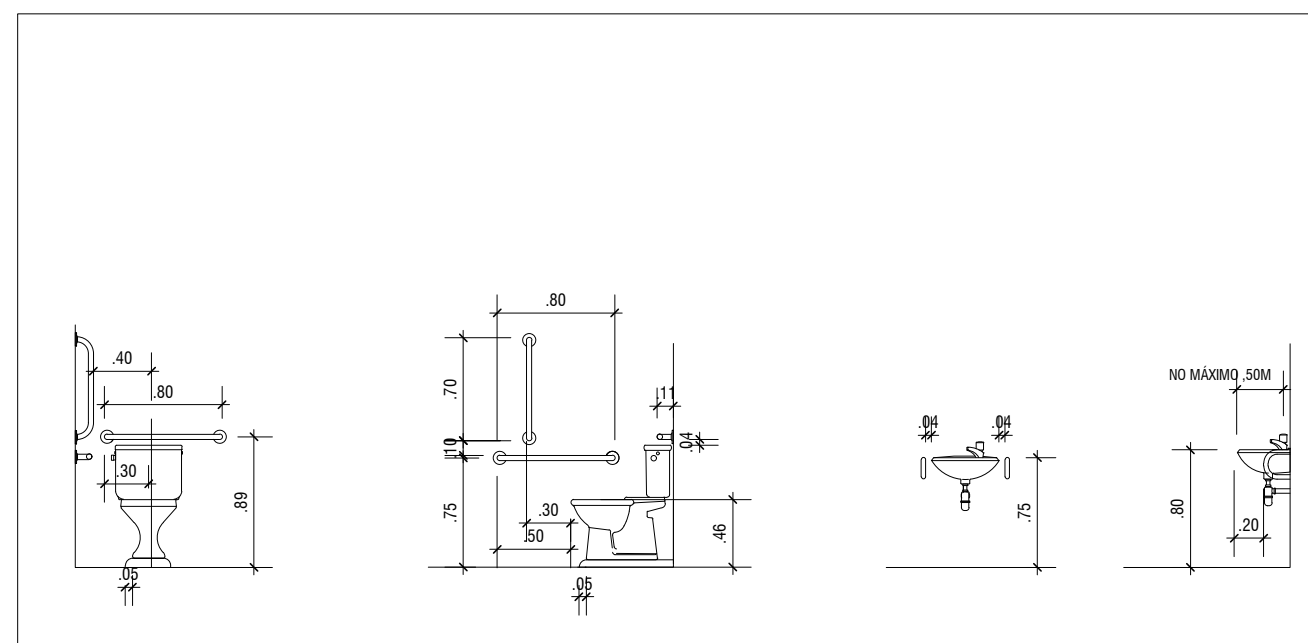

10 DETALHAMENTO DE BARRAS SANITÁRIO PCR
ESC.: 1/50

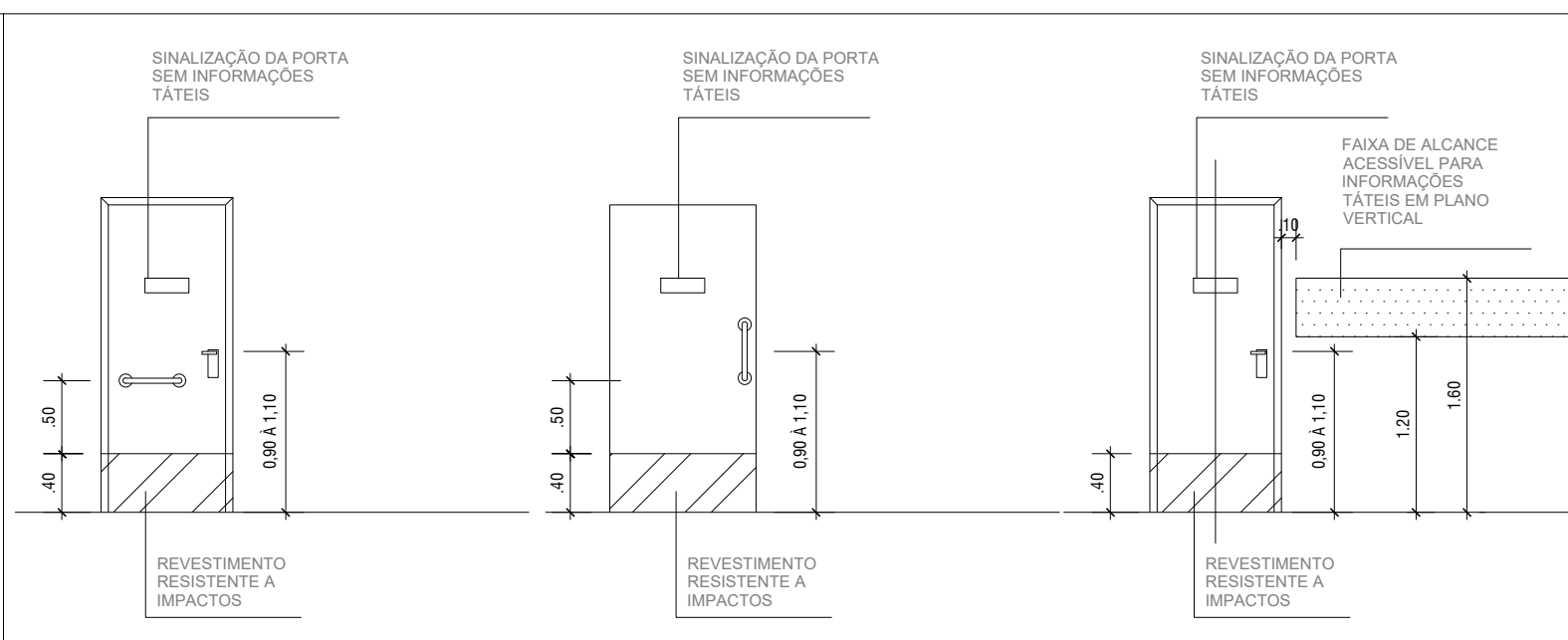

11 DETALHAMENTO DE PORTAS
ESC.: 1/50

Legenda de Revestimento - Piso ○

Material: Marca	Material: Descrição
01	Piso Porcelanato Branco, Taxa de absorção até 4%
02	Piso tipo concregrama
03	Piso tipo cimentado
04	Grama
05	Piso cerâmico ante-derrapante, taxa de absorção 4%

Legenda de Revestimentos - Parede △

Material: Marca	Material: Descrição
01	Pintura Lavável Geleira Infinita ou similar
02	Cerâmica Branca 25x35cm, taxa de absorção de até 4%

Observações: Usar azulejo cerâmico (4) conforme legenda acima, em todas as paredes que houverem bancadas molhadas e secas. Em ambientes que houver lavatório, revestir com azulejo cerâmico (4) apenas na faixa do lavatório (H=0,50m do piso e 0,70m de largura)

Legenda de Revestimento - Teto □

Material: Marca	Material: Descrição
01	Rebaixo em gesso, acabamento em pintura lavável geleira infinita
02	Laje pré-moldada

Legenda de Louças e Instalações

Marca de tipo	Contagem	Comentários
B01	1	Bancada de granito parte (H=0,90M)com 02 cubas cerâmicas branca tipo sobrepor torneira bica alta; e parte com 01 cuba cerâmica de bancada/bancada (H=0,80M) recuada com barras (acessível), instalação de armário sob banca em compensado naval
B02	9	Bancada tipo inox(H=0,90M) com cuba inox e torneira de bancada bica alta tipo haste alavanca, instalação de armário sob banca em compensado naval
B03	2	Bancada seca tipo inox (H 0,90M) com armário sob banca em compensado naval
B04	1	Bancada seca em quartz branco (H 0,80M)
L01	21	Lavatório branco comum com torneira de bancada bica baixa tipo haste alavanca
L02	2	Tanque de louça branco com torneira de parede
L03	4	Vaso Sanitário comum com caixa acoplada
L05	3	Bebedouro de Aço Inox
L06	2	Torneira de parede para área de higienização
L07	12	Lavatório branco comum (H=0,80M)com torneira de bancada bica baixa tipo haste alavanca com barras (acessível)
L08	11	Vaso Sanitário comum com caixa acoplada com barras (acessível)
L09	3	Chuveiro com assento e barras (acessível)
○		Instalação água fria
●		Raio Greiha 10x10cm com fecho em inox

Quadro de Esquadrias - Portas

Marca de tipo	Contagem	Largura m	Largura bruta	Altura	Comentários
P01	1	0,860	0,900	2,100	Porta de Abrir de Madeira
P02	35	0,960	0,900	2,100	Porta de Abrir de Madeira
P03	11	0,960	0,900	2,100	Porta de Abrir de Madeira com barras (Acessível)
P04	3	0,960	0,900	2,100	Porta de correr de Madeira com barras verticais (acessível)
P05	4	0,960	0,900	2,100	Porta de Abrir de Alumínio branco tipo veneziana
P06	1	0,960	0,900	2,100	Porta de madeira de alar tipo plumbiera para centro radiológico revestida de lençol de chumbo, acabamento em placa de fibra de madeira , revestida de chapa de laminado melamínico
P07	5	1,460	1,400	2,100	Porta de Abrir de Madeira (2 folhas)
P08	1	3,600	3,600	2,450	Porta de correr de Vidro
P09	2	3,000		2,400	Porta de correr tipo Gradil em alumínio, pintura eletrostática branca
P10	4	0,660	0,600	2,100	Porta de laminado melamínico estrutural (divisória sanitária)
P11	2	0,960	0,900	2,100	Porta Corta Fogo em chapa de aço galvanizada com barra anti pânico horizontal
P12	5	0,800	0,800	1,300	Portinhola de mesmo material de fechamento frontal gradil (2 folhas)
P13	1	0,600	0,600	0,800	Portinhola tipo veneziana de alumínio branco (2 folhas)
P14	1	1,260	1,200	1,800	Porta tipo veneziana de alumínio branco pintura eletrostática (2 folh)
P15	2	0,660	0,600	2,100	Porta Corta Fogo em chapa de aço galvanizada com barra anti pânico horizontal

Observações: Portas das divisórias sanitárias com 0,60cm

Quadro de Esquadrias - Janelas

Marca de tipo	Contagem	Largura	Largura bruta	Altura	Altura do peitoril	Comentários
J01	4	0,600	0,600	0,600	0,900	Guichê de atendimento com abertura
J02	4	0,600	0,613	0,600	1,800	Janela tipo Max-ar em alumínio branco
J03	38	1,100	1,000	1,200	1,100	Janela de correr de alumínio branco
J04	19	1,200	1,100	0,700	1,600	Janela tipo Max-ar em alumínio branco
J05	3	1,500	1,400	2,300	0,000	Painel de Vidro
J06	1	8,050	4,100	4,100	0,000	Painel de Vidro temperado 8mm
J07	1	3,200	3,100	2,300	0,000	Painel de Vidro temperado 8mm
J08	1	6,120	6,020	2,100	0,000	Painel de Vidro temperado 8mm
J09	20	1,829	1,842	0,457	2,500	Veneziana em alumínio para claraboias
J10	4	1,487	1,500	0,457	2,500	Veneziana em alumínio para claraboias
J11	1	2,300	8,120	2,973		Clarabóia de Alumínio Branco com inclinação de 10%
J12	1	2,200	11,260	2,973		Clarabóia de Alumínio Branco com inclinação de 10%
J13	1	2,200	16,53	2,973		Clarabóia de Alumínio Branco com inclinação de 10%
J14	1	0,600	0,600	0,600		Janela tipo basculante em alumínio branco

REVISÃO: DATA: DESCRIÇÃO:

DATA:	PRANCHA:	ASSUNTO:
MAIO/2022	PMSG - ARQ - 03	CORTES, FACHADA E DETALHES
ESCALA:		
Indicada		



SECRETARIA MUNICIPAL DE SAÚDE E DEFESA CIVIL

PROJETO DE CONSTRUÇÃO DE EDIFICAÇÃO DENOMINADO CLÍNICA GONÇALENSE NEVES - UBS PORTE IV - EM RUA BARÃO DE SÃO GONÇALO, SÃO GONÇALO - RJ.

Nº DO PROCESSO:

RESPONSÁVEL PELO DESENHO: KAROLINE TAVARES

AUTOR DO PROJETO ARQUITETÔNICO:

KAROLINE TAVARES
CAU: A161318-9
Arquiteta e Urbanista

SECRETARIO DE SAÚDE: