

1 PLANTA BAIXA - PONTOS HIDROSSANITÁRIOS
ESCALA 1/50

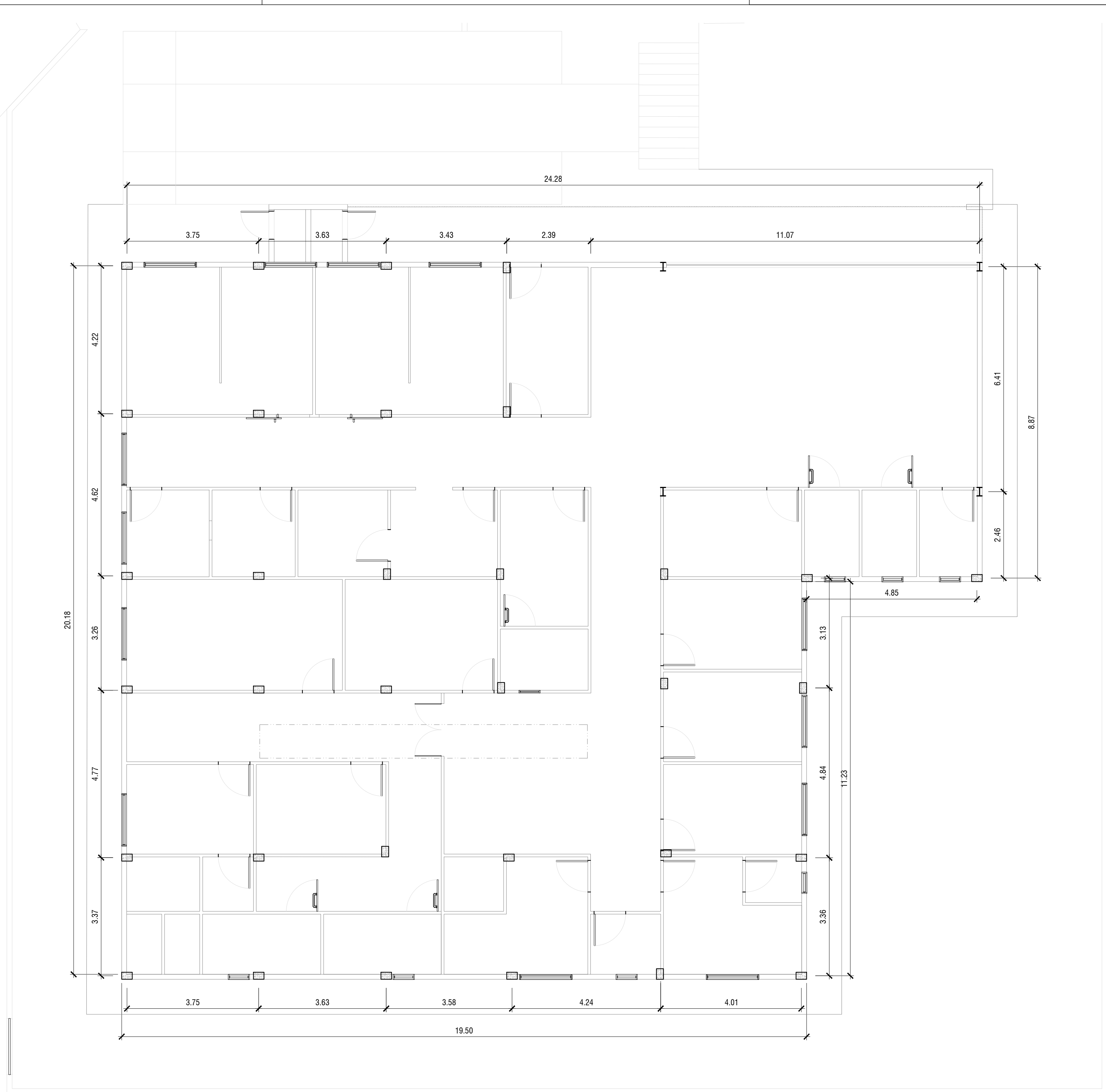

2 PLANTA BAIXA - ESTRUTURAL
ESCALA 1/75

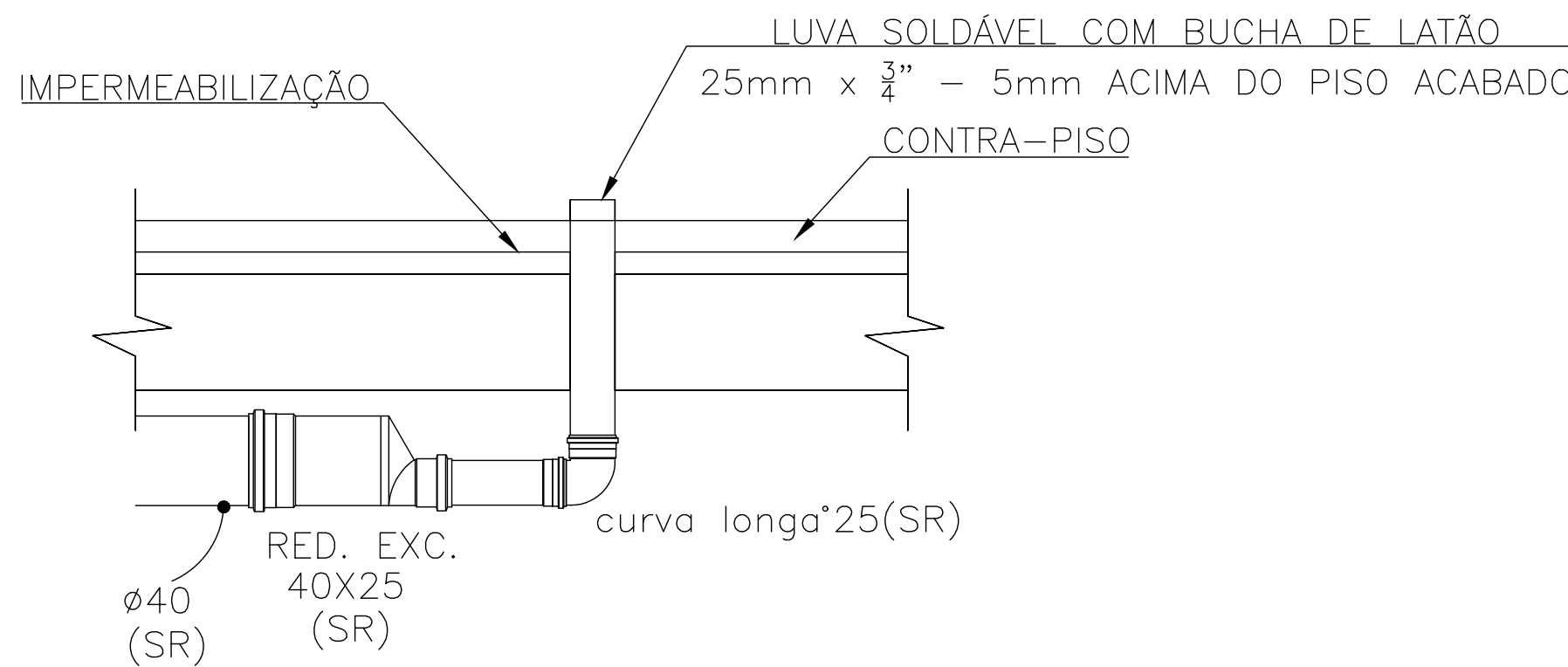

3 DETALHE SAÍDA DAS CADEIRAS
SEM ESCALA

DETALHE DOS TUBOS VENTILADORES

S/ ESC.

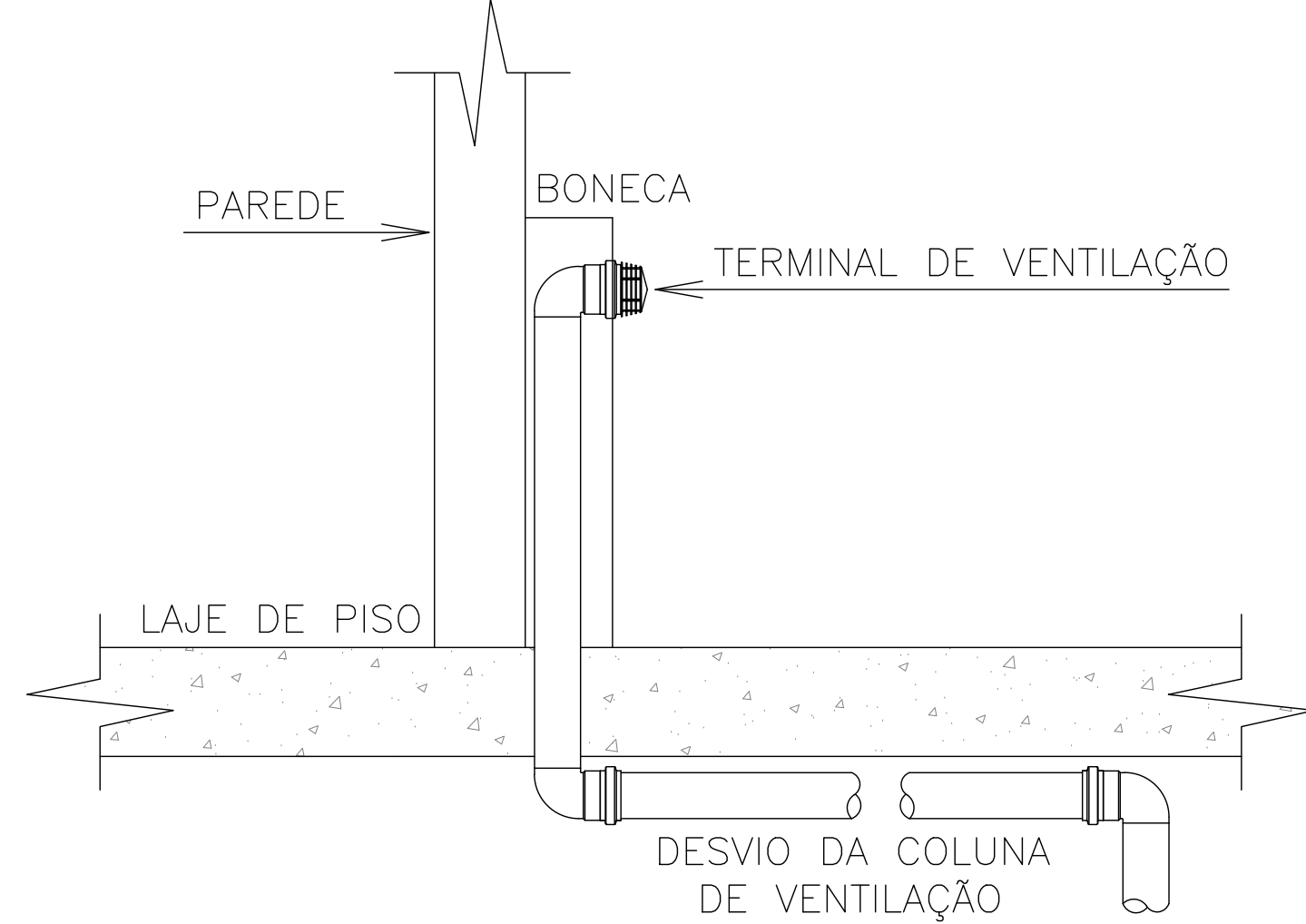

4 DETALHE DOS TUBOS VENTILADORES
SEM ESCALA

| | | |
|---|--|--|
| QUADRO DE ÁREAS ÁREA TOTAL DO TERRENO: 4841,12 m² ÁREA TOTAL CONSTRUIDA: 471,17 m² TAXA DE COBERTURA: 9,75% TAXA DE IMPLANTAÇÃO: 10,25% TAXA DE IMPLANTAÇÃO MÁX: 10,25% | | |
| LEGENDA GERAL | | |
| ponto de água fria (ducha higiênica) CAIXA SECUNDÁRIA RALO SIMPLES PILAR DE CONCRETO | ponto de torneira de jardim RALO SIFONADO PILAR METÁLICO | CAIXA DE INSPEÇÃO DE ESGOTO POÇO DE VISITA DE ESGOTO (PVE) |
| NOTAS: 1- AS COLUNAS DE VENTILAÇÃO DEVERÃO EMERGIR 0,30m ACIMA DA LAJE DE COBERTURA DO TELhado. 2- TODAS AS MEDIDAS DEVERÃO SER CONFERIDAS NO LOCAL ANTES DA EXECUÇÃO. 3- ESTE ESTUDO NÃO POSSUIRÁ SER EXECUTADO SEM A DEVIDA CONFERÊNCIA NO LOCAL. 4- ANTES DE SEREM TESTADOS OS TUBOS NÃO DEVEM SER EMITIDOS ENTERRAMENTOS OU ISOLADOS. 5- TODAS TUBULAÇÕES DE ESGOTO DEVERÃO SER EM PNEUMÁTICO, TUBO AMARILHO DO BRASIL. 6- AS DECLARAÇÕES MÍNIMAS DAS TUBULAÇÕES DE ESGOTO DE ACORDO COM A NBR 9100/91. 7- PARA TUBULAÇÃO COM DIÂMETRO NOMINAL IGUAL OU SUPERIOR A 100mm, 100mm. 8- PARA TUBULAÇÃO COM DIÂMETRO ACIMA DE 200mm. 9- QUANDO HOUVER TUBULAÇÃO CORRENDO EM PARALELO NO TETO EM NÚMERO MAIOR QUE 3 SERÁ UTILIZADO SISTEMA DE SUPLENÇÃO POR PERFILADO GALVANIZADO DE 12MM DE ESPESURA, SERÃO COLOCADOS NOS DESEJOS DE TUBULAÇÕES E NAS JUNÇÕES ENTRE TUBULAÇÕES VIDE DIÂMETRO NOMINAL, ESPAÇAMENTO MÍNIMO. 10- PARA TUBULAÇÃO COM DIÂMETRO NOMINAL IGUAL OU SUPERIOR A 100mm, 100mm. | | |
| | | |
| | | |
| | | |
| | | |
| | | |
| | | |
| REVISÃO: | DATA: | DESCRIÇÃO: |
| DATA: AGOSTO/2022 ESCALA: 1/50 | PRANCHA: PMSG - ARQ - 04 | ASSUNTO: PLANTA BAIXA DE LANCAMENTO ESTRUTURAL E HIDROSSANITÁRIOS PRELIMINAR |
| PREFEITURA MUNICIPAL DE SÃO GONÇALO SECRETARIA MUNICIPAL DE SAÚDE E DEFESA CIVIL PROJETO PARA CONSTRUÇÃO DA UNIDADE BÁSICA DE SAÚDE, DENOMINADA USF ÁGUA MINERAL, SITUADO NA ESTRADA DO ROCHA, Nº 630 - ROCHA, SÃO GONÇALO - RJ. | | |
| Nº DO PROCESSO: | | |
| RESPONSÁVEL PELO DESENHO: FABIANNA VIEIRA DO NASCIMENTO | | |
| AUTOR DO PROJETO ARQUITETÔNICO: | | |
| SECRETARIO DE SAÚDE: | | |