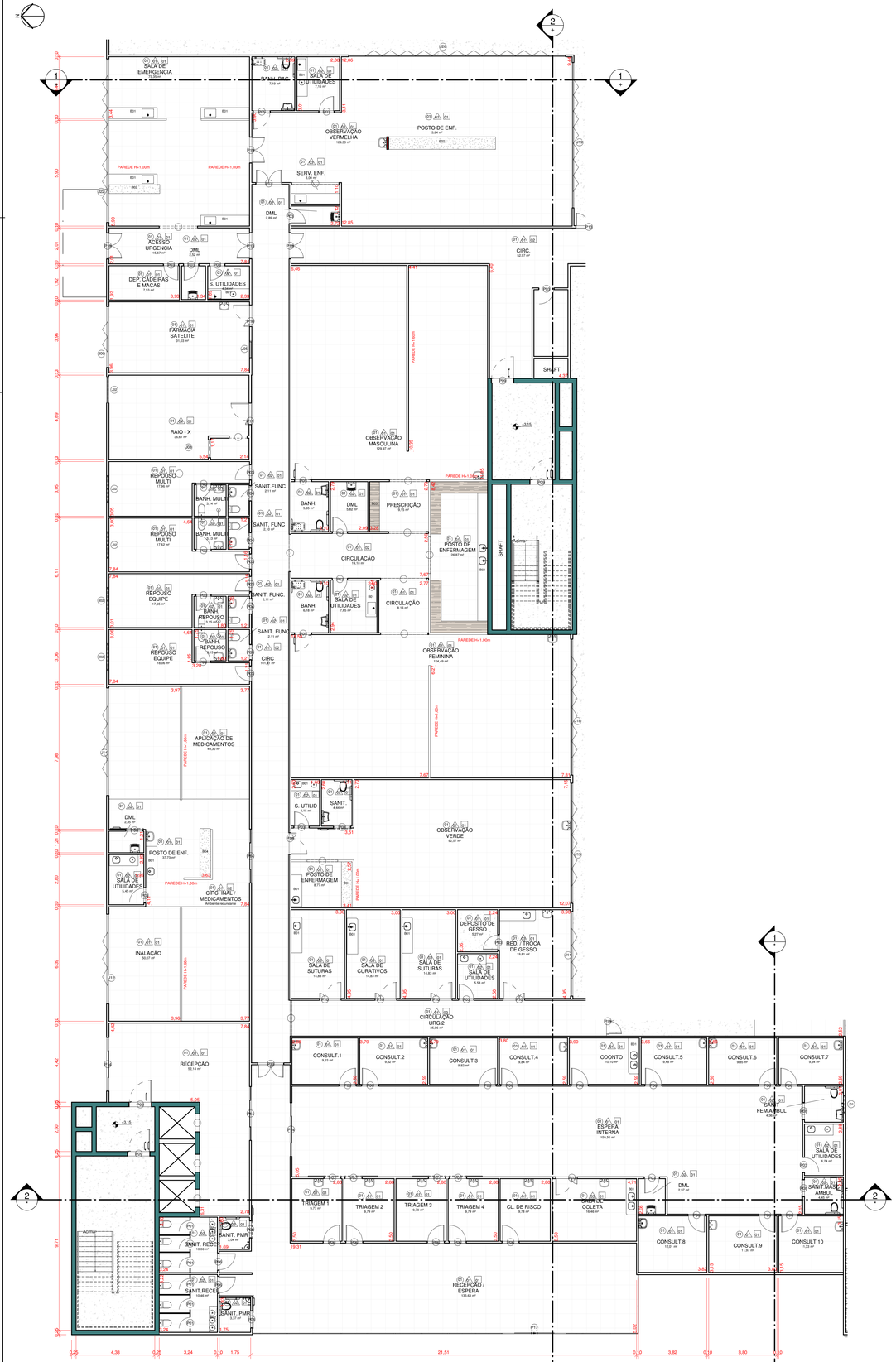

2 TÉRREO - URGÊNCIA E EMERGÊNCIA
ESCALA 1 : 100

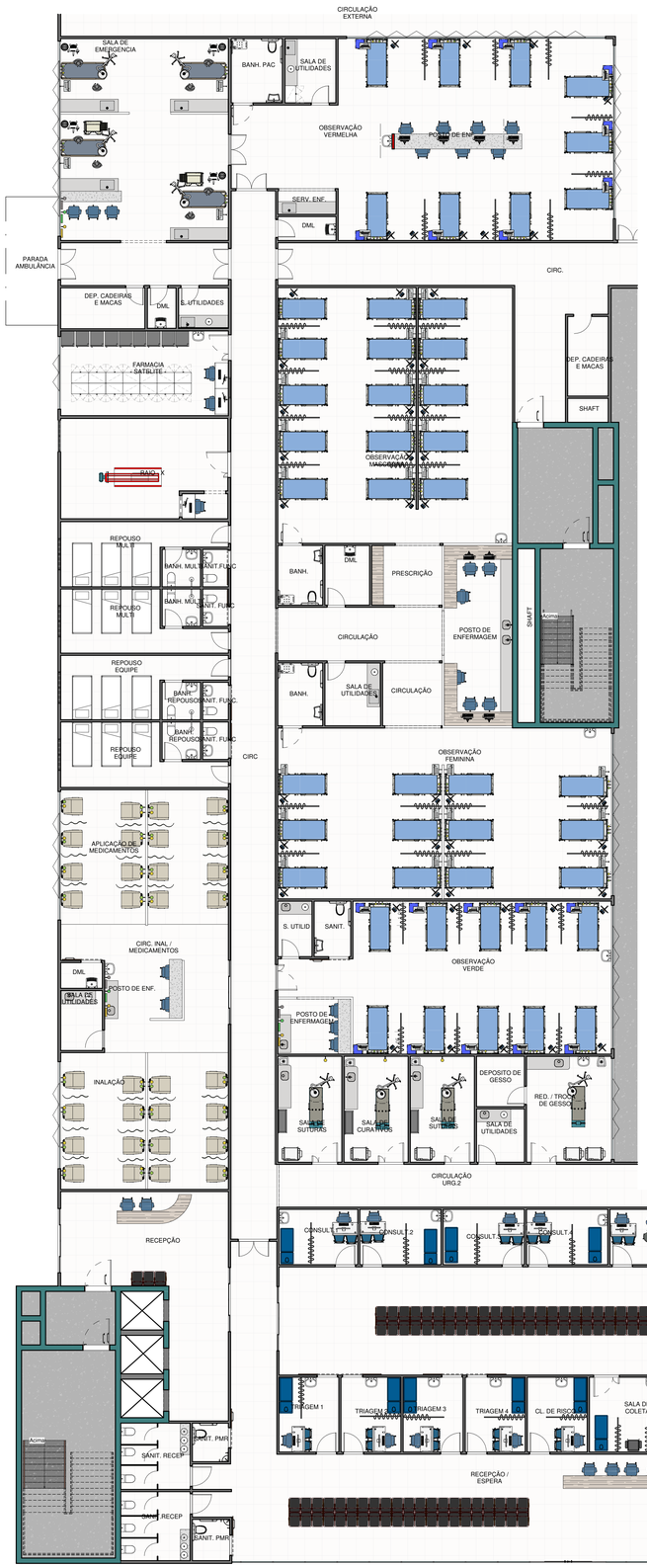

3 TÉRREO LAYOUT - URGÊNCIA E EMERGÊNIA
ESCALA 1 : 100

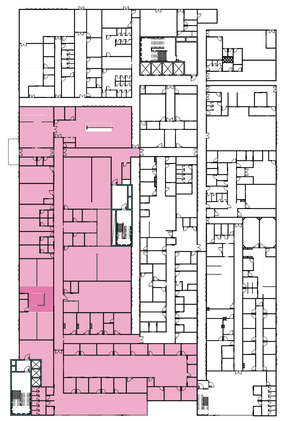

1 TÉRREO - SETORIZAÇÃO URG. EMERGENCIA
ESCALA 1 : 500

QTO - PORTAS

CÓD	QT	COMPRIMENTO	ALTURA	DESCRIÇÃO
	68	<varia>	<varia>	<varia>
P01	49	0,86	2,10	Porta de madeira semoca com forras de madeira
P02	5	0,76	2,10	Porta de madeira semoca com forras de madeira
P03	108	0,86	2,10	Porta de abrir de madeira, semoca com forras de madeira
P04	18	0,86	2,10	Porta de correr de madeira, semoca com forras de madeira
P05	23	0,90	2,10	PORTA DE MADEIRA COM BARRA
P06	12	0,96	2,10	PORTA MADEIRA
P07	12	0,96	2,10	Porta de correr de madeira
P08	75	0,96	2,10	Porta de correr de madeira com barra
P09	19	1,20	2,10	Porta uma folha de abrir corta fogo
P10	91	1,20	2,13	PORTA DUPLA 90 / 30 COM VISOR
P11	4	1,20	2,13	PORTA DE PROTEÇÃO RADIOLÓGICA
P12	12	1,26	2,10	Porta de madeira semoca com forras de madeira
P13	16	1,46	2,10	Porta de madeira PORTA HOSPITALAR COM VISOR VAI E VEM
P14	4	3,00	2,50	PORTA DE VIDRO
P15	4	1,20	2,40	PORTA DE VIDRO
P19	9	1,20	2,40	PORTA DUPLA 90 / 30 COM VISOR HERMETICA
P20	6	1,26	2,10	PORTA DE ALUMINIO

QUADRO DE ESPECIFICAÇÃO - BANCADA

Marca de tipo	Tipo	Contagem
	<varia>	264
B01	BANCADA EM INOX	43
B02	BANCADA EM GRANITO	71
B03	BANCADA EM MDF	32
B04	BANCADA EM GRANITO IMPERMEABILIZADO	12
B05	BANCADA EMkmachado	4

QDT - ESQUADRIAS DE ALUMINIO

Marca de tipo	Tipo	Largura	Altura	Altura do peitoril	Contagem
J01	JA_Simples_1.00x0.50	1,00	0,50	1,80	29
J02	JA_Paines2x1_1.50x1.00	1,50	1,00	1,40	20
J04	J11 - PASSA PRATO 1.50x1.00	1,50	1,00	1,40	1
J05	J11 - PASSA PRATO 1.00x0.50	1,00	0,50	<varia>	3
J06	Janela Basculante - Parede Cortina	<varia>	<varia>		288
J07	VISOR DE VIDRO	3,00	1,50	1,00	14
J08	VS - VISOR PUBLIFERO	1,00	1,00	<varia>	5
MAQ	QR_HS-QA	0,71	0,71		3

QUADRO DE ESQUADRIAS DE ALUMÍNIO (PELE DE VIDRO)

Marca	COMPRIMENTO	ALTURA	QT	Descrição
J09	3,40	1,50	1	JANELA FIXA COM ABERTURA MAXIAR NA PARTE SUPERIOR
J10	4,50	1,50	1	JANELA FIXA COM ABERTURA MAXIAR NA PARTE SUPERIOR
J11	4,72	1,50	1	JANELA FIXA COM ABERTURA MAXIAR NA PARTE SUPERIOR
J12	5,00	1,50	1	JANELA FIXA COM ABERTURA MAXIAR NA PARTE SUPERIOR
J13	5,16	1,50	1	JANELA FIXA COM ABERTURA MAXIAR NA PARTE SUPERIOR
J14	6,00	1,50	1	JANELA FIXA COM ABERTURA MAXIAR NA PARTE SUPERIOR
J15	6,70	1,50	1	JANELA FIXA COM ABERTURA MAXIAR NA PARTE SUPERIOR
J16	7,11	3,42	2	JANELA FIXA COM ABERTURA MAXIAR NA PARTE SUPERIOR
J17	7,40	1,50	1	JANELA FIXA COM ABERTURA MAXIAR NA PARTE SUPERIOR
J18	7,58	1,50	1	JANELA FIXA COM ABERTURA MAXIAR NA PARTE SUPERIOR
J19	8,00	1,50	1	JANELA FIXA COM ABERTURA MAXIAR NA PARTE SUPERIOR
J20	8,50	1,50	1	JANELA FIXA COM ABERTURA MAXIAR NA PARTE SUPERIOR
J21	8,60	1,50	1	JANELA FIXA COM ABERTURA MAXIAR NA PARTE SUPERIOR
J22	9,12	1,50	1	JANELA FIXA COM ABERTURA MAXIAR NA PARTE SUPERIOR
J23	10,90	1,50	1	JANELA FIXA COM ABERTURA MAXIAR NA PARTE SUPERIOR
J24	11,70	1,50	2	JANELA FIXA COM ABERTURA MAXIAR NA PARTE SUPERIOR
J25	11,94	1,50	1	JANELA FIXA COM ABERTURA MAXIAR NA PARTE SUPERIOR
J26	12,10	1,50	1	JANELA FIXA COM ABERTURA MAXIAR NA PARTE SUPERIOR
J27	12,11	1,50	1	JANELA FIXA COM ABERTURA MAXIAR NA PARTE SUPERIOR
J28	12,21	3,42	1	JANELA FIXA COM ABERTURA MAXIAR NA PARTE SUPERIOR
J29	13,90	1,50	1	JANELA FIXA COM ABERTURA MAXIAR NA PARTE SUPERIOR
J29	14,14	1,50	1	JANELA FIXA COM ABERTURA MAXIAR NA PARTE SUPERIOR
J30	16,56	1,50	1	JANELA FIXA COM ABERTURA MAXIAR NA PARTE SUPERIOR
J31	16,80	3,42	1	JANELA FIXA COM ABERTURA MAXIAR NA PARTE SUPERIOR
J32	16,94	3,42	1	JANELA FIXA COM ABERTURA MAXIAR NA PARTE SUPERIOR

LEGENDA DE REVESTIMENTOS

PISOS

1	PORCELANATO TÉCNICO, 80X80cm, NA COR BEGE, COM ACABAMENTO NATURAL ANTIDERRAPANTE E BORDAS TRADICIONAIS. INDICE DE ABSORÇÃO à 0,5%. RESISTENCIA QUIMICA CLASSE A E COEFICIENTE DE ATRITO 40.4. REJUNTAMENTOFLEXIVEL COM MASSA A BASE DE EPOXI
2	PISO VINILICO EM MANTA PARA TRAFEGO INTENSO, COM ESPESSURA DE PISO INDUSTRIAL DE ALTA RESISTENCIA, AGREGADO TIPO GRANULINA OU SIMILAR, MOLDADO IN LOCO OU NÃO, COM ESPESSURA MINIMA DE 20mm, EM ROLO SEPARADAS POR JUNTAS DE DILATAÇÃO EM MATERIAL PLASTICO NA COR PRETA E CAPA DE USO DE 0,4MM. SISTEMA DE FIXAÇÃO: COLADO SOBRE BASE REGULARIZADA DE CONCRETO, COM JUNTAS SOLDADAS A QUENTE.
3	PISO VINILICO EM MANTA PARA TRAFEGO INTENSO, COM ESPESSURA DE PISO INDUSTRIAL DE ALTA RESISTENCIA, AGREGADO TIPO GRANULINA OU SIMILAR, MOLDADO IN LOCO OU NÃO, COM ESPESSURA MINIMA DE 20mm, EM ROLO SEPARADAS POR JUNTAS DE DILATAÇÃO EM MATERIAL PLASTICO NA COR PRETA E CAPA DE USO DE 0,4MM. SISTEMA DE FIXAÇÃO: COLADO SOBRE BASE REGULARIZADA DE CONCRETO, COM JUNTAS SOLDADAS A QUENTE COM ADICIONAL DE FITAS DE COBRE PARA PISO CONDUTIVO CONFORME RDC50/2002.
4	PISO COM ISOLAMENTO COMPLETO PARA CAMARAS RESFRIADAS COM APLICAÇÃO DE TINTA PRIMÁRIA, EMULSÃO ASFÁLTICA E FILME DE POLIETILENO PARA BARREIA DE VAPOR.
5	PISO CIMENTADO COM PINTURA EPOXI NA COR CINZA.
6	GRAMA
7	PISO PERMEÁVEL TIPO INTERTRAVADO COR CINZA

PAREDE

1	ACABAMENTO EM LAMINADO DECORATIVO DE ALTA PRESSÃO , ANTIMOFO, ANTIBACTÉRIA, LAVABILIDADE, ODOR, RESISTENCIA À UMIDADE E A ABRASÃO.
2	CERAMICA ESMALTADA NA COR BEGE, 40X35cm, INDICE DE RESISTENCIA A ABRASÃO PEI-5, COM BORDAS TRADICIONAIS, ASSENTADA COM ARGAMASSA COLANTE E REJUNTADA COM MASSA A BASE DE EPOXI NA COR BRANCA, COM JUNTAS DREGULARES NA ESPESSURA DE 8MM.
3	PINTURA EPOXI A BASE DE AGUA, MONO-COMPONENTE OU BICOMPONENTE, ACABAMENTO FOSCO, RESISTENTE A UMIDADE, A TEMPERATURA E ABRASÃO.
4	PAREDE COM PROTEÇÃO DE RADIOFREQUENCIA COM FOLHAS DE COBALTO OU CHUMBO.
5	PAINEL COM ISOLANTE TERMICO EM AÇO PINTADO PARA CAMARA FRIA COM ENCHIMENTO EM PUR. ESP.:10cm.

TETO

1	FORRO EM GESSO ACARTONADO COM APLICAÇÃO DE MASSA CORRIDA ACRILICA E TABICA METALICAS.
2	FORRO DE GESSO MINERAL COM PLACAS 60X60cm COM DIVISÓRIAS EM PVC

R00	01/11/2022	REVISÃO INCIAL
REVISÃO:	DATA:	DESCRIÇÃO:
DATA: 01/11/2022	PRANCHA: PMSG-ARQ-PB-06	ASSUNTO: PLANTA BAIXA - URGÊNCIA E EMERÊNCIA - TERREO
ESCALA: Como indicado		

PREFEITURA MUNICIPAL DE SÃO GONÇALO

SECRETARIA MUNICIPAL DE SAÚDE E DEFESA CIVIL

PROJETO BÁSICO DE ARQUITETURA PARA CONSTRUÇÃO DE HOSPITAL MUNICIPAL DE URGÊNCIA E EMERGÊNCIA COM ESPECIALIDADES, SITUADO NA RUA SÁ CARVALHO S/ N - VILA IARA - SÃO GONÇALO - RJ

Nº DO PROCESSO: 46299/2022

DESENHO: JÉSSICA SANTOS TEIXEIRA

AUTOR DO PROJETO ARQUITETÔNICO:

SUBSECRETARIA DE URGÊNCIA E EMERGENCIA

SECRETARIO DE SAÚDE: