

ÁREA DO TERRENO (m²)	16.688m²
ÁREA CONSTRUÍDA (m²)	16.618,50m²
TAXA DE PERMEABILIDADE (%)	22 %
TAXA DE OCUPAÇÃO (%)	37 %
ÍNDICE DE APROVEITAMENTO	X
VAGAS DE ESTACIONAMENTO	144 VAGAS

LEGENDA - QUADRO DE ÁREAS

QTO - PORTAS									
--------------	--	--	--	--	--	--	--	--	--

COD	QT	COMPLEMENTO	ALTURA	DESCRIÇÃO
P01	4	varanda	varanda	porta
P02	49	0,66	2,10	Porta de madeira service com foras de madeira
P03	3	0,76	2,10	Porta de madeira service com foras de madeira
P04	19	0,66	2,10	Porta de madeira service com foras de madeira
P05	23	0,66	2,10	Porta de madeira service com foras de madeira
P06	23	0,66	2,10	Porta de MADEIRA COM FORAS DE MADEIRA
P07	12	0,66	2,10	Porta de madeira
P08	12	0,66	2,10	Porta de madeira de madeira
P09	10	1,20	2,10	Porta de madeira de madeira de madeira
P10	10	1,20	2,10	Porta uma folha de abeto costado
P11	4	1,20	2,10	PORTA TUBULA DE ALUMINIO
P12	4	1,20	2,10	PORTA DE PROTEÇÃO RADIOCAICA
P13	10	1,20	2,10	Porta de madeira service com foras de madeira
P14	10	1,46	2,10	Porta de madeira PORTA HOSPITALAR COM VIGOR LUXE E VEM
P15	2	varanda	2,06	PORTA DE VIDRO
P16	2	varanda	2,06	PORTA DE VIDRO
P17	6	1,26	2,10	PORTA TUBULA DE ALUMINIO COM VIGOR HERMETICA
P18	6	1,26	2,10	PORTA DE ALUMINIO

QUADRO DE ESPECIFICAÇÃO - BANCADA

Marca de tipo	Tipo	Contagem
	vazio	254
S01	BANCADA EM INOX	41
S02	BANCADA EM GRANITO	73
S03	BANCADA EM MDF	13
S04	BANCADA EM GRANITO IMPERMEABILIZADO	12
S05	BANCADA EM madeira	4

QDT - ESQUADRIAS DE ALUMINIO

Marca de tipo	Tipo	Laureas	Altura	Altura do petitor	Contagem
J01	JA_Simples_1.00x0.50	1,00	0,50	1,00	29
J01	JA_Paneira(2x1_1.50x0.50)	1,50	1,00	1,50	25
J14	J14_PASSA PRATO 1.50x0.50	1,50	1,00	1,50	1
J06	J11_PASSA PRATO 1.00x0.50	1,00	0,50	<var>1	1
J06	Janela Biscoiteira - Panele Cordão	<var>1	<var>1	<var>1	283
J06	VISOR DE VIDRO	3,00	1,50	1,50	14
J06	VS - VISOR PULVERIZ	1,00	1,00	<var>1	3
MAQ	GR_HS-Q4	0,71	0,71		5

QUADRO DE ESQUADRIAS DE ALUMÍNIO (PELE DE VIDRO)

Metro	COMPONENTE	ALUBA	QI	Descrição
120	3,40	1,00		JANELA FIXA COM ABERTURA MANEJA NA PARTE SUPERIOR
121	6,00	1,00		JANELA FIXA COM ABERTURA MANEJA NA PARTE SUPERIOR
111	4,72	1,00		JANELA FIXA COM ABERTURA MANEJA NA PARTE SUPERIOR
112	5,00	1,00		JANELA FIXA COM ABERTURA MANEJA NA PARTE SUPERIOR
113	5,16	1,00		JANELA FIXA COM ABERTURA MANEJA NA PARTE SUPERIOR
114	5,32	1,00		JANELA FIXA COM ABERTURA MANEJA NA PARTE SUPERIOR
115	5,48	1,00		JANELA FIXA COM ABERTURA MANEJA NA PARTE SUPERIOR
116	5,64	1,00		JANELA FIXA COM ABERTURA MANEJA NA PARTE SUPERIOR
117	5,80	1,00		JANELA FIXA COM ABERTURA MANEJA NA PARTE SUPERIOR
118	5,96	1,00		JANELA FIXA COM ABERTURA MANEJA NA PARTE SUPERIOR
119	6,12	1,00		JANELA FIXA COM ABERTURA MANEJA NA PARTE SUPERIOR
120	6,28	1,00		JANELA FIXA COM ABERTURA MANEJA NA PARTE SUPERIOR
121	6,44	1,00		JANELA FIXA COM ABERTURA MANEJA NA PARTE SUPERIOR
122	6,60	1,00		JANELA FIXA COM ABERTURA MANEJA NA PARTE SUPERIOR
123	6,76	1,00		JANELA FIXA COM ABERTURA MANEJA NA PARTE SUPERIOR
124	6,92	1,00		JANELA FIXA COM ABERTURA MANEJA NA PARTE SUPERIOR
125	7,08	1,00		JANELA FIXA COM ABERTURA MANEJA NA PARTE SUPERIOR
126	7,24	1,00		JANELA FIXA COM ABERTURA MANEJA NA PARTE SUPERIOR
127	7,40	1,00		JANELA FIXA COM ABERTURA MANEJA NA PARTE SUPERIOR
128	7,56	1,00		JANELA FIXA COM ABERTURA MANEJA NA PARTE SUPERIOR
129	7,72	1,00		JANELA FIXA COM ABERTURA MANEJA NA PARTE SUPERIOR
130	7,88	1,00		JANELA FIXA COM ABERTURA MANEJA NA PARTE SUPERIOR
131	8,04	1,00		JANELA FIXA COM ABERTURA MANEJA NA PARTE SUPERIOR
132	8,20	1,00		JANELA FIXA COM ABERTURA MANEJA NA PARTE SUPERIOR
133	8,36	1,00		JANELA FIXA COM ABERTURA MANEJA NA PARTE SUPERIOR
134	8,52	1,00		JANELA FIXA COM ABERTURA MANEJA NA PARTE SUPERIOR
135	8,68	1,00		JANELA FIXA COM ABERTURA MANEJA NA PARTE SUPERIOR
136	8,84	1,00		JANELA FIXA COM ABERTURA MANEJA NA PARTE SUPERIOR
137	9,00	1,00		JANELA FIXA COM ABERTURA MANEJA NA PARTE SUPERIOR
138	9,16	1,00		JANELA FIXA COM ABERTURA MANEJA NA PARTE SUPERIOR
139	9,32	1,00		JANELA FIXA COM ABERTURA MANEJA NA PARTE SUPERIOR
140	9,48	1,00		JANELA FIXA COM ABERTURA MANEJA NA PARTE SUPERIOR
141	9,64	1,00		JANELA FIXA COM ABERTURA MANEJA NA PARTE SUPERIOR
142	9,80	1,00		JANELA FIXA COM ABERTURA MANEJA NA PARTE SUPERIOR
143	9,96	1,00		JANELA FIXA COM ABERTURA MANEJA NA PARTE SUPERIOR
144	10,12	1,00		JANELA FIXA COM ABERTURA MANEJA NA PARTE SUPERIOR
145	10,28	1,00		JANELA FIXA COM ABERTURA MANEJA NA PARTE SUPERIOR
146	10,44	1,00		JANELA FIXA COM ABERTURA MANEJA NA PARTE SUPERIOR
147	10,60	1,00		JANELA FIXA COM ABERTURA MANEJA NA PARTE SUPERIOR
148	10,76	1,00		JANELA FIXA COM ABERTURA MANEJA NA PARTE SUPERIOR
149	10,92	1,00		JANELA FIXA COM ABERTURA MANEJA NA PARTE SUPERIOR
150	11,08	1,00		JANELA FIXA COM ABERTURA MANEJA NA PARTE SUPERIOR

LEGENDA DE REVESTIMENTOS

- [illegible]

PAREDE

- | | |
|---|--|
| 1 | ACABAMENTO EM LAMINADO DECORATIVO DE ATÀ PRESSÃO. ANTIFUMO, ANTIBACTÉRIA, LAVABILIDADE, ODORES, RESISTÊNCIA À UMIDADE E A ABRASÃO. |
| 2 | GERANICA EMALHADA NA COR BRANCA. 400x50cm. ÍNDICE DE RESISTÊNCIA A ABRASÃO PE15, COM BORDAS TRANSICIONAIS, ASENTADA COM ARGAMASSA COLANTE E REJUNTADA COM MASSA À BASE DE EPOXI NA COR BRANCA, COM JÓI DO TÍPO DRELA-REDE NA ESPESSURA DE 8MM. |
| 3 | PINTURA EPOXI À BASE DE ÁGUA. MONO-COMPONENTE OU BICOOMPONENTE. ACABAMENTO FOSCO, RESISTENTE À UMIDADE, À TEMPERATURA E ABRASÃO. |
| 4 | PAREDE COM PROTEÇÃO DE RADIOFREQUÊNCIA COM FOLHAS DE COBALTO OU CHAMBO. |
| 5 | PANEL COM JANTAL TÉRMICO EM AÇO PINTADO PARA CAMARA FRIA COM ENCHIMENTO EM PUR. EPS- 10cm. |

TETO

- | | |
|---|---|
| 1 | FORRO EM GESSO ACARTONADO COM APLICAÇÃO DE MASSA CORRIDA ACRILICA E TABICA METALICAS. |
| 2 | FORRO DE GESSO MINERAL COM PLACAS 60X60cm COM DIVISÓRIAS EM PVC |

R00	01/11/2022	REVISÃO INICIAL
REVISÃO:	DATA:	DESCRIÇÃO:
DATA: 01/11/2022	PRANCHA:	ASSUNTO:
ESCALA: Como indicado	PMSG-ARQ-P8-07	PLANTA BAIXA - UNACON - / HEMODINAMICA / FARMACIA / ADIO, TERCIO



SECRETARIA MUNICIPAL DE SAÚDE E DEFESA CIVIL

PROJETO BÁSICO DE ARQUITETURA PARA CONSTRUÇÃO DE HOSPITAL
MUNICIPAL DE URGÊNCIA E EMERGÊNCIA COM ESPECIALIDADES, SITUADO
NA RUA SÁ CARVALHO S/ N - VILA IARA - SÃO GONÇALO - RJ

Nº DO PROCESSO: 46299/2022

DESENHO: JÉSSICA SANTOS TEIXEIRA

AUTOR DO PROJETO ARQUITETÔNICO

SUBSECRETARIA DE URGÊNCIA E EMERGENCIA

SECRETARIO DE SAÚDE



1 TÉRREO - UNACOM / HEMODINAMICA

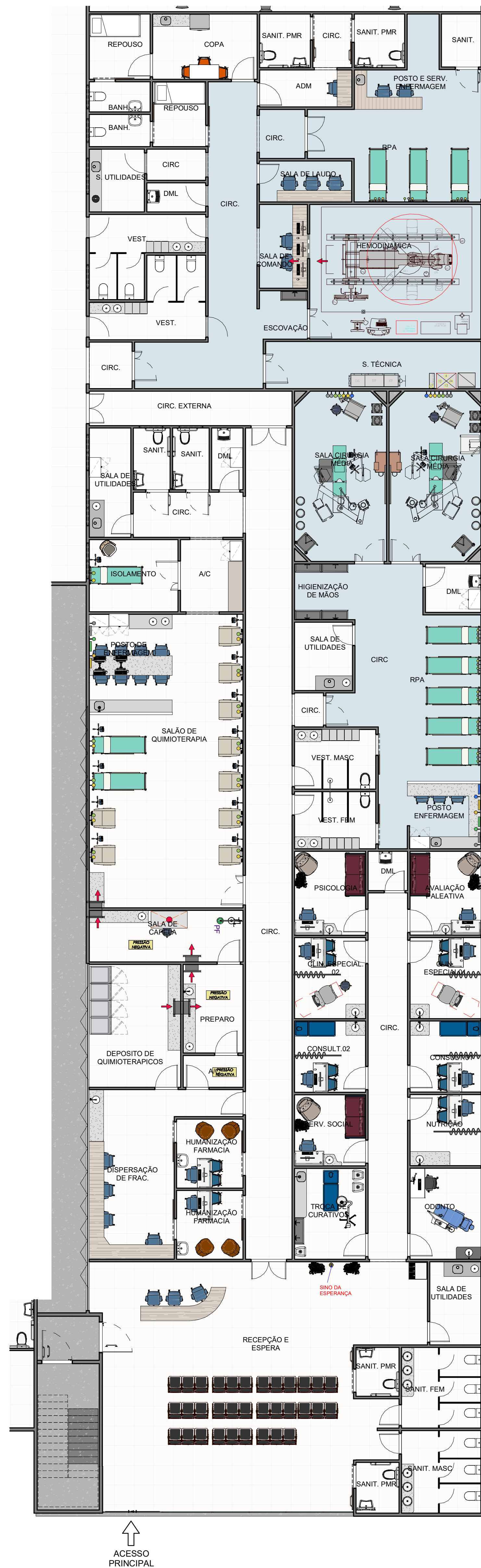

3 TÉRREO LAYOUT - UNACOM / HEMODINAMICA

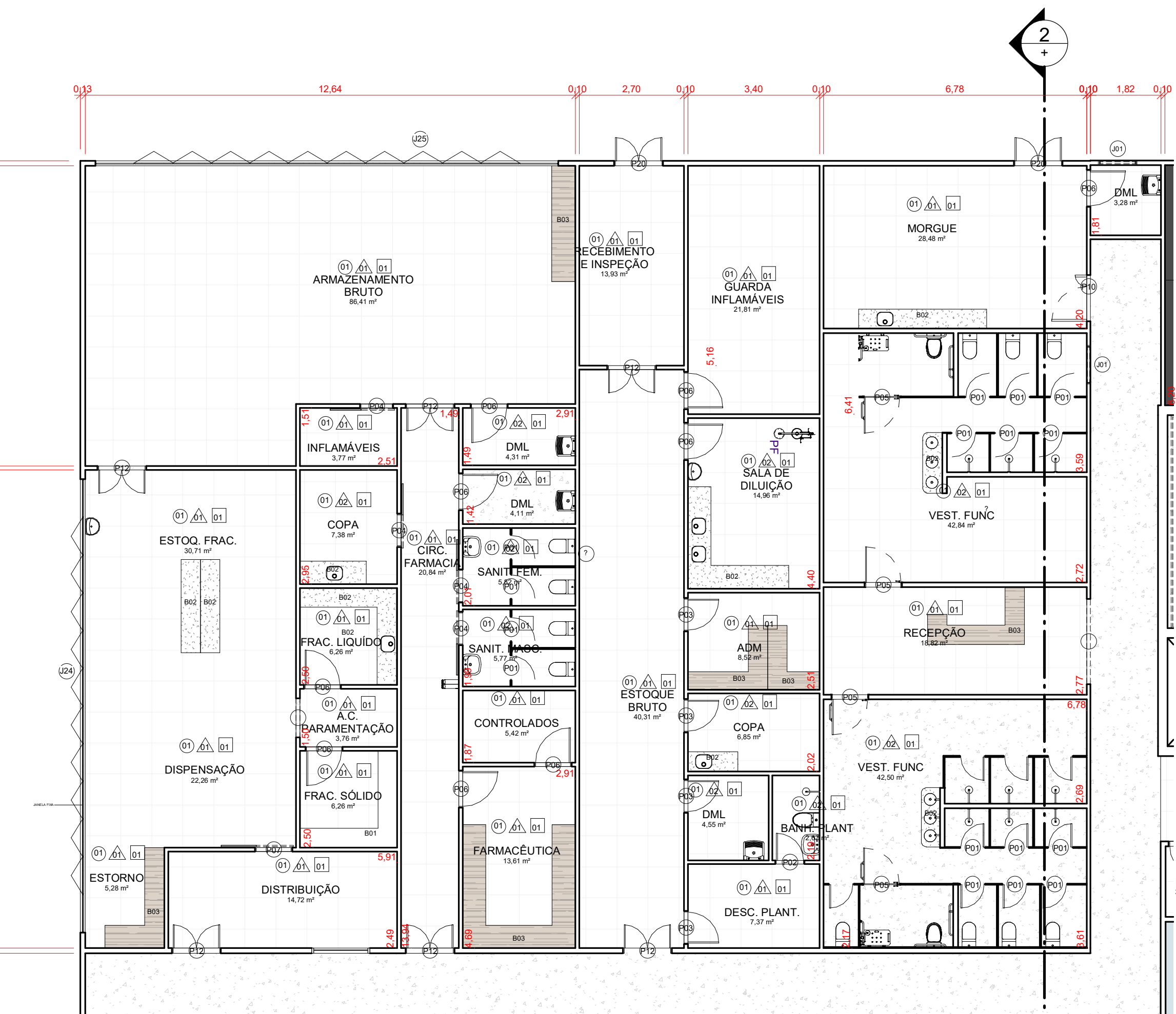

4 TÉRREO -FARMACIA



F TÉRREO LAYOUT - FARMACIA / APOIO