1 PAVIMENTO 1 - LAYOUT - LABORATÓRIO
ESCALA 1 : 100

2 PAVIMENTO 1 - PLANTA BAIXA - LABORATÓRIO
ESCALA 1 : 100

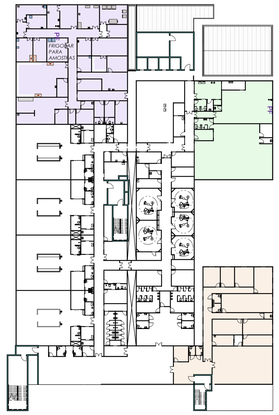

LEGENDA - Setores

- ADMINISTRAÇÃO
- CME
- LABORATÓRIO

4 PAVIMENTO 1 - SETORIZAÇÃO-LABORATÓRIO
ESCALA 1 : 500

QUADRO DE ESQUADRIAS - PORTAS

CÓD	QT	COMPRIMENTO	ALTURA	DESCRIÇÃO
	23			Abertura vão em parede
P02	24	0,70	1,80	PORTA DE ABRIR DE MADEIRA
P03	2	0,86	2,10	PORTA DE ABRIR DE MADEIRA, SEMÍCICA COM FORRAS DE MADEIRA
P04	1	0,86	2,10	PORTA DE CORRER DE MADEIRA, SEMÍCICA COM FORRAS DE MADEIRA
P05	8	0,96	2,10	PORTA UMA FOLHA DE ABRIR DE MADEIRA COM PINTURA ELETROSTÁTICA COM BARRAS
P06	54	0,96	2,10	PORTA DE MADEIRA SEMÍCICA COM FORRAS DE MADEIRA
P07	9	0,96	2,10	PORTA DE CORRER DE MADEIRA, SEMÍCICA COM FORRAS DE MADEIRA
P08	3	0,96	2,40	PORTA DUPLA DE MADEIRA COM FORRAS DE MADEIRA COM BARRAS
P09	16	0,86	2,10	PORTA DUPLA (0,61 + 0,25) COM FECH. HERMÉTICA
P12	13	1,20	2,14	PORTA uma folha de abrir COM VIDRO
P13	28	1,26	2,10	PORTA DE MADEIRA SEMÍCICA COM FORRAS DE MADEIRA
P15	5	1,26	2,10	PORTA DE MADEIRA SEMÍCICA COM FORRAS DE MADEIRA PASSA MACA
P13	5	1,46	2,10	PORTA DE MADEIRA SEMÍCICA COM FORRAS DE MADEIRA VAI E VEM
P18	2	1,46	2,10	PORTA DE ABRIR DE VIDRO
P17	2	1,46	2,10	PORTA DE ALUMÍNIO HERMÉTICA AUTOMATIZADA
P18	4	2,00	2,50	PORTA DE ALUMÍNIO COM PINTURA ELETROSTÁTICA E VIDRO COM QUATRO FOLHAS DE CORRER

QUADRO DE ESQUADRIAS - JANELAS

CÓD	QT	COMPRIMENTO	ALTURA	PEITORIL	DESCRIÇÃO
J02	1	3,76	0,30	1,80	Janela simples de alumínio e vidro
J02	6	1,20	1,00	1,10	JANELA SIMPLES DE DUAS FOLHAS DE CORRER DE ALUMÍNIO E VIDRO
J03	16	1,50	1,00	1,10	JANELA SIMPLES DE DUAS FOLHAS DE CORRER DE ALUMÍNIO E VIDRO
J04	8	1,50	1,00	>vara>	JANELA SIMPLES DE DUAS FOLHAS DE CORRER DE ALUMÍNIO E VIDRO

QUADRO DE ESPECIFICAÇÃO - BANCADA

Marca de tipo	Tipo	Contagem
	material	118
B01	BANCADA EM INOX	17
B02	BANCDA EM GRANITO	31
B03	BANCADA EM MDF	14
B04	BANCDA EM GRANITO IMPERMEAVEL	52

LEGENDA DE REVESTIMENTOS

PISOS

1. PORCELANATO TÉCNICO, 80X80cm. NA COR BEGE, COM ACABAMENTO NATURAL ANTIDERRAPANTE E BORDAS TRADICIONAIS. INDICE DE ABSORÇÃO ≥ 0,5%. RESISTÊNCIA QUIMICA CLASSE A E COEFICIENTE DE ATRITO ≥0,4. REJUNTAMENTOFLEXVEL COM MASSIA A BASE DE EPOXI
2. PISO VINILICO EM MANTA PARA TRAFEGO INTENSO, COM ESPESSURA DE PISO INDUSTRIAL DE ALTA RESISTENCIA, AGREGADO TIPO GRANULINA OU SIMILAR, MOLDADO IN LOCO OU NÃO, COM ESPESSURA MINIMA DE 20mm. EM ROLO SEPARADAS POR JUNTAS DE DILATAÇÃO EM MATERIAL PLASTICO NA COR PRETA E CAPA DE USO DE 0,4MM. SISTEMA DE FIXAÇÃO: COLADO SOBRE BASE REGULARIZADA DE CONCRETO, COM JUNTAS SOLDADAS A QUENTE.
3. PISO VINILICO EM MANTA PARA TRAFEGO INTENSO, COM ESPESSURA DE PISO INDUSTRIAL DE ALTA RESISTENCIA, AGREGADO TIPO GRANULINA OU SIMILAR, MOLDADO IN LOCO OU NÃO, COM ESPESSURA MINIMA DE 20mm. EM ROLO SEPARADAS POR JUNTAS DE DILATAÇÃO EM MATERIAL PLASTICO NA COR PRETA E CAPA DE USO DE 0,4MM. SISTEMA DE FIXAÇÃO: COLADO SOBRE BASE REGULARIZADA DE CONCRETO, COM JUNTAS SOLDADAS A QUENTE COM ADICIONAL DE FITAS DE COBRE PARA PISO CONDUTIVO CONFORME RDC50/2002.
4. PISO COM ISOLAMENTO COMPLETO PARA CAMARAS RESFRIADAS COM APLICAÇÃO DE TINTA PRIMÁRIA, EMULSÃO ASFÁLTICA E FILME DE POLIETILENO PARA BARREIRA DE VAPOR.
5. PISO CIMENTADO COM PINTURA EPOXI NA COR CINZA.
6. GRAMA
7. PISO PERMEÁVEL TIPO INTERTRAVADO COR CINZA

PAREDE

1. ACABAMENTO EM LAMINADO DECORATIVO DE ALTA PRESSÃO , ANTIMOFO, ANTIBACTÉRIA, LAVABILIDADE, ODOR, RESISTENCIA À UMIDADE E A ABRASÃO.
2. CERAMICA ESMALTADA NA COR BEGE. 40X35cm. INDICE DE RESISTENCIA A ABRASÃO PEI-5, COM BORDAS TRADICIONAIS. ASSENTADA COM ARGAMASSA COLANTE E REJUNTADA COM MASSA A BASE DE EPOXI NA COR BRANCA, COM JUNTAS DREGULARESS NA ESPESSURA DE 8MM.
3. PINTURA EPOXI A BASE DE AGUA, MONO-COMPONENTE OU BICOMPONENTE, ACABAMENTO FOSCO, RESISTENTE A UMIDADE, A TEMPERATURA E ABRASÃO.
4. PAREDE COM PROTEÇÃO DE RADIOFREQUENCIA COM FOLHAS DE COBALTO OU CHUMBO.
5. PAINEL COM ISOLANTE TERMICO EM AÇO PINTADO PARA CAMARA FRIA COM ENCHIMENTO EM PUR. ESP.:10cm.

TETO

1. FORRO EM GESSO ACARTONADO COM APLICAÇÃO DE MASSA CORRIDA ACRILICA E TABICA METALICAS.
2. FORRO DE GESSO MINERAL COM PLACAS 60X60cm COM DIVISÓRIAS EM PVC

ACABAMENTOS
ESCALA 1 : 50

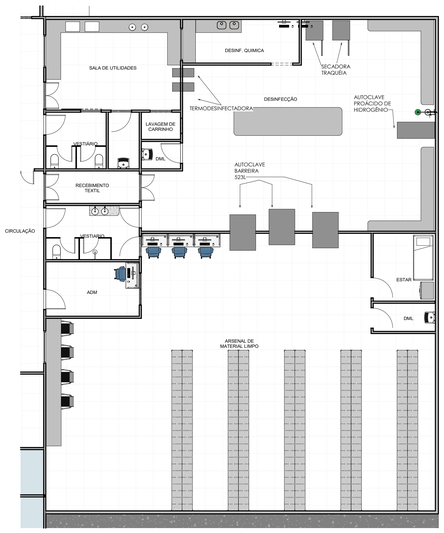

3 PAVIMENTO 1 - LAYOUT - CME
ESCALA 1 : 100

5 PAVIMENTO 1 - LAYOUT - ADM
ESCALA 1 : 100

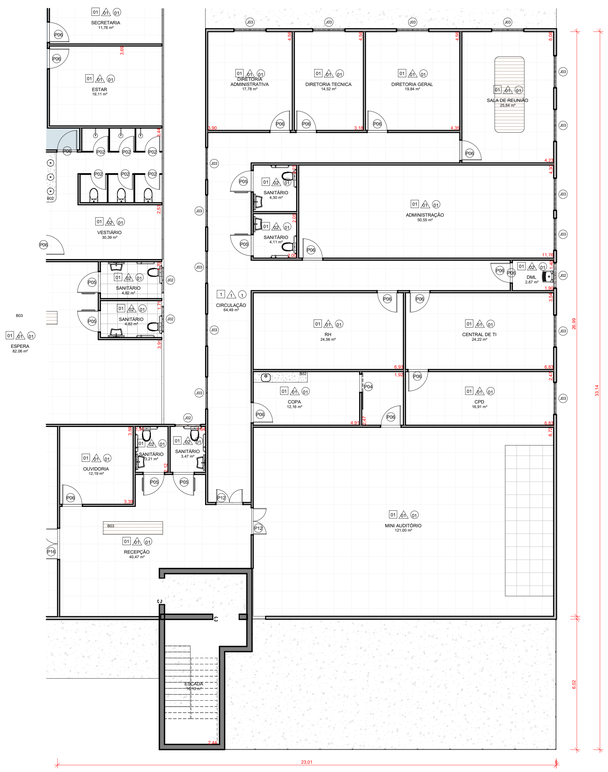

6 PAVIMENTO 1 - PLANTA BAIXA - ADM
ESCALA 1 : 100

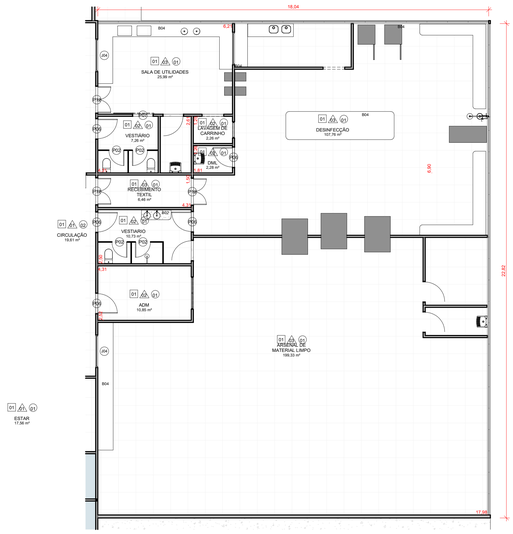

7 PAVIMENTO 1 - PLANTA BAIXA - CME
ESCALA 1 : 100

R00	01/11/2022	REVISÃO INICIAL
REVISÃO:	DATA:	DESCRIÇÃO:
DATA: 01/11/2022	PRANCHA:	ASSUNTO:
ESCALA: Como indicado	PMSG-ARQ-PB-10	LABORATÓRIO/ADM/CME - 1º PAVTO

PREFEITURA MUNICIPAL DE SÃO GONÇALO

SECRETARIA MUNICIPAL DE SAÚDE E DEFESA CIVIL

PROJETO BÁSICO DE ARQUITETURA PARA CONSTRUÇÃO DE HOSPITAL MUNICIPAL DE URGÊNCIA E EMERGÊNCIA COM ESPECIALIDADES, SITUADO NA RUA SÁ CARVALHO S/ N - VILA IARA - SÃO GONÇALO - RJ

Nº DO PROCESSO: 46299/2022

DESENHO: FERNANDA HELENA VELOSO SOARES

AUTOR DO PROJETO ARQUITETÔNICO:

SUBSECRETARIA DE URGÊNCIA E EMERGENCIA

SECRETARIO DE SAÚDE: