

1 FACHADA FRONTAL
ESCALA 1:100

FACHADA NORTE

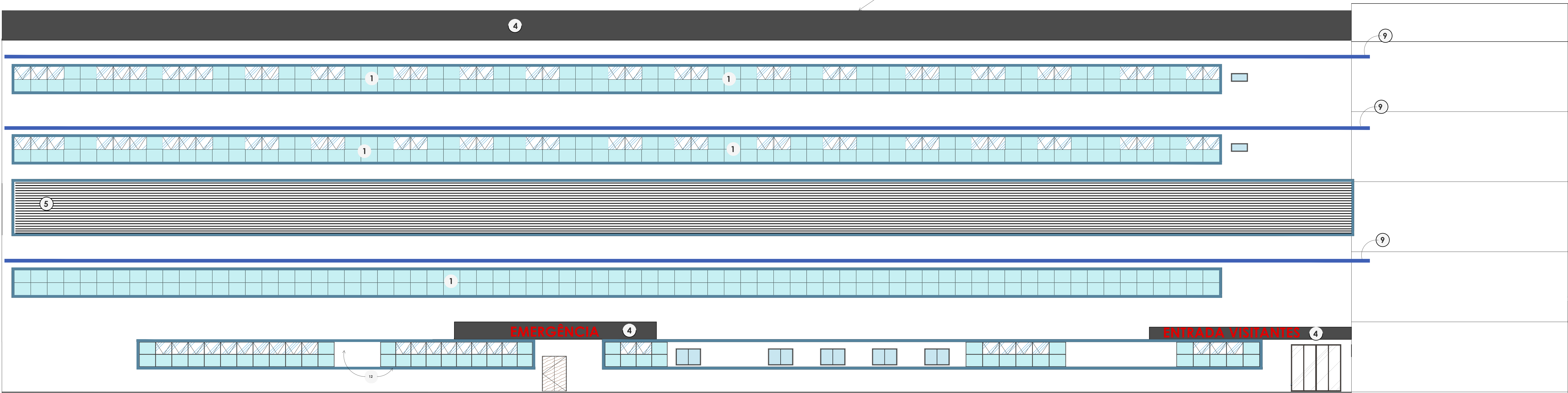

2 FACHADA LATERAL
ESCALA 1:100

LEGENDA REVESTIMENTOS:

1	PELE DE VIDRO NA COR CINZA E CAXILHOS PRETOS - COM APLICAÇÃO DE PELÍCULA
2	PAINEL FACHADA 50mm - AZUL ROYAL
3	AÇO COMPOSTO 3mm - TEXTURA AMADEIRADA - REF. MADEIRA FREIJO
4	PAINEL FACHADA 50mm - COR CONFORME PROJETO EXECUTIVO
5	BRISE HORIZONTAL
6	PAINEL FACHADA 50mm - COR CONFORME PROJETO EXECUTIVO
7	PAINEL FACHADA 50mm COR CONFORME PROJETO EXECUTIVO
8	PAINEL FACHADA 50mm - COR CONFORME PROJETO EXECUTIVO
9	BRISE LINEAR

R00		EMIÇÃO INICIAL
REVISÃO:	DATA:	DESCRIÇÃO:
DATA: 01/09/2022	PRANCHA:	ASSUNTO:
ESCALA: Indica	PMSG - ARQ - PG - 18	FACHADA PRINCIPAL
 <p>PREFEITURA MUNICIPAL DE SÃO GONÇALO</p> <p>SECRETARIA MUNICIPAL DE SAÚDE E DEFESA CIVIL</p> <p>PROJETO BÁSICO DE ARQUITETURA PARA CONSTRUÇÃO DE HOSPITAL MUNICIPAL DE URGÊNCIA E EMERGÊNCIA COM ESPECIALIDADES, SITUADO NA RUA SÁ CARVALHO S/N - VILA IARA - SÃO GONÇALO - RJ</p>		
Nº DO PROCESSO: 46299/2022		
DESENHO: JESSICA SANTOS		
AUTOR DO PROJETO ARQUITETÔNICO:		
SUBSECRETARIA DE URGÊNCIA E EMERGÊNCIA		
SECRETÁRIO DE SAÚDE:		