

VESTIÁRIO

CABINE PARA TROCA DE ROUPA DEITADO

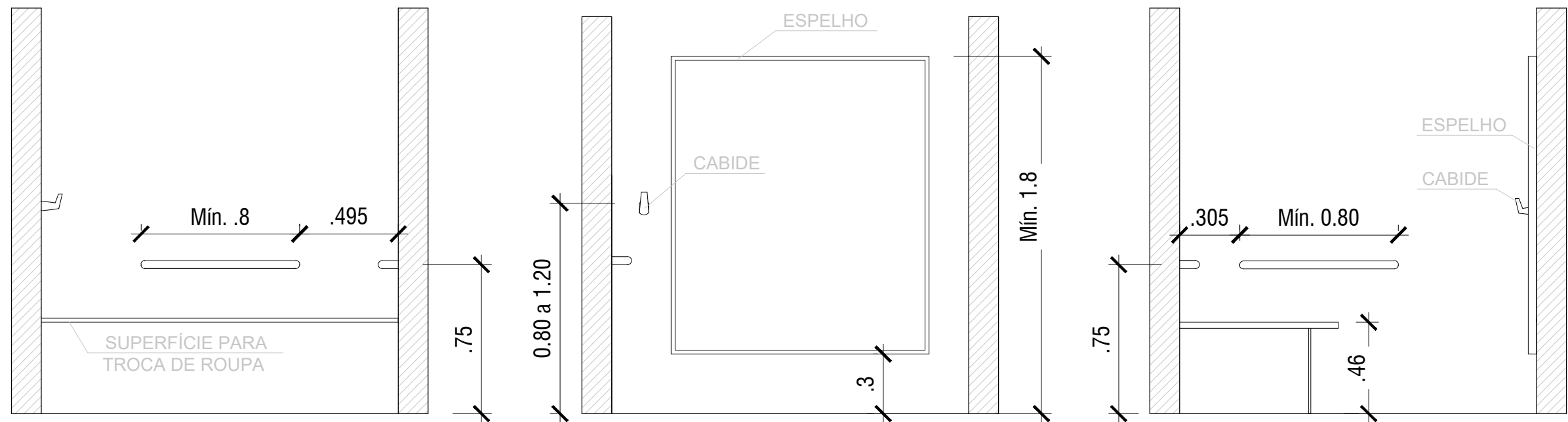

BANCOS

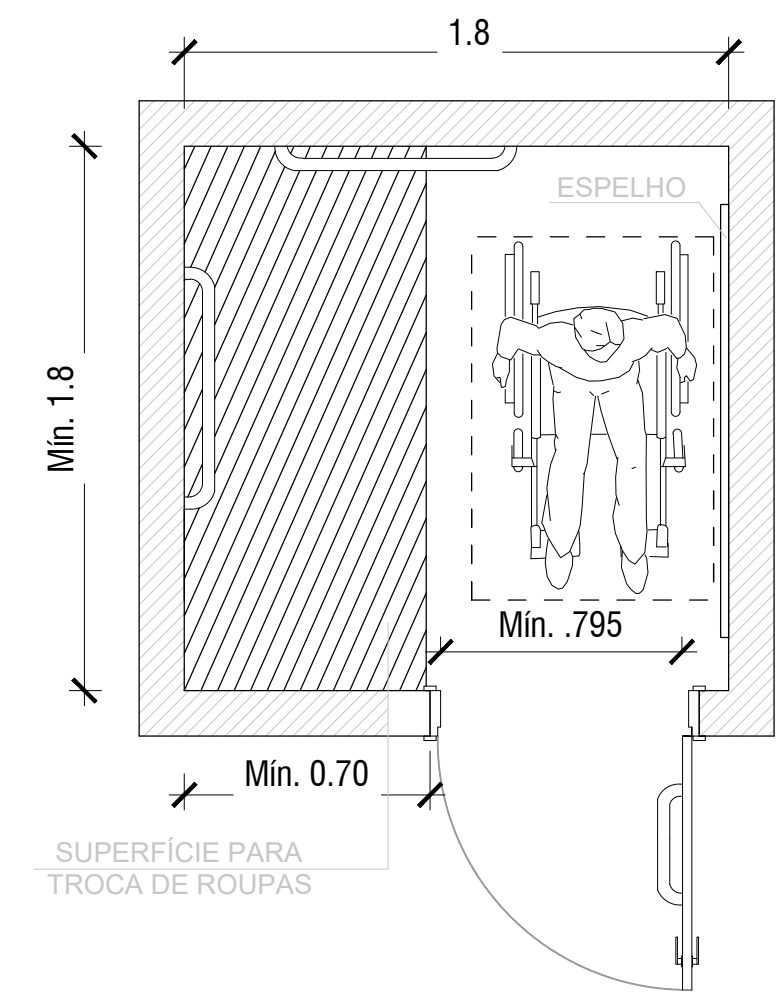
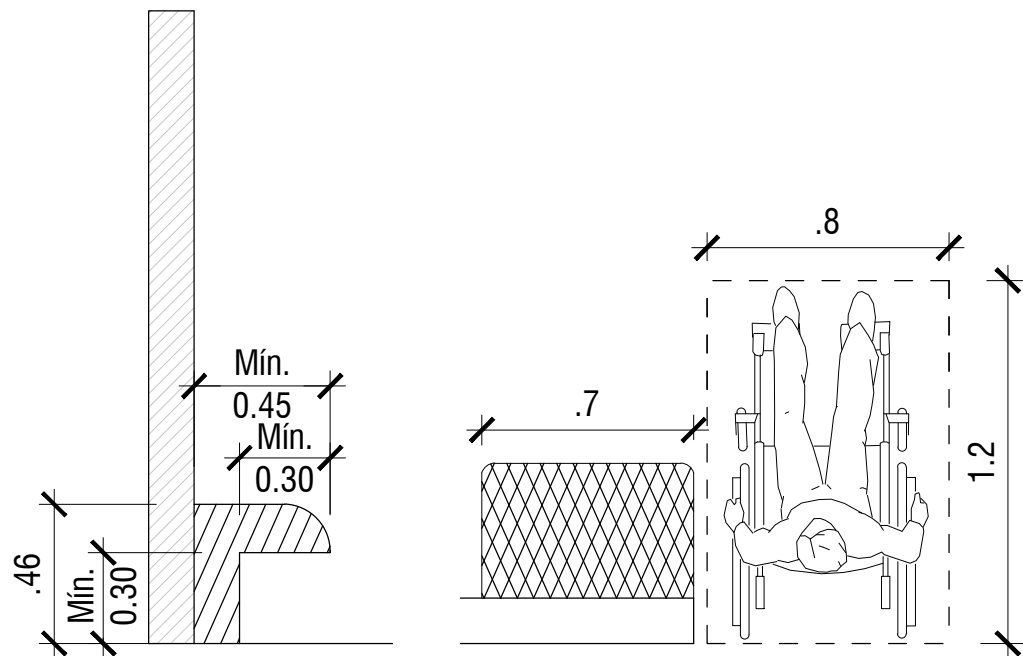

ESPELHO

A) ESPELHO COM LAVATÓRIO

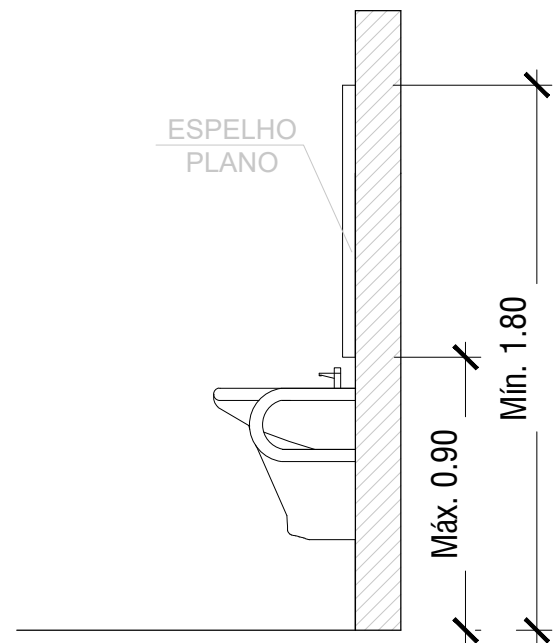

A) ESPELHO SEM LAVATÓRIO

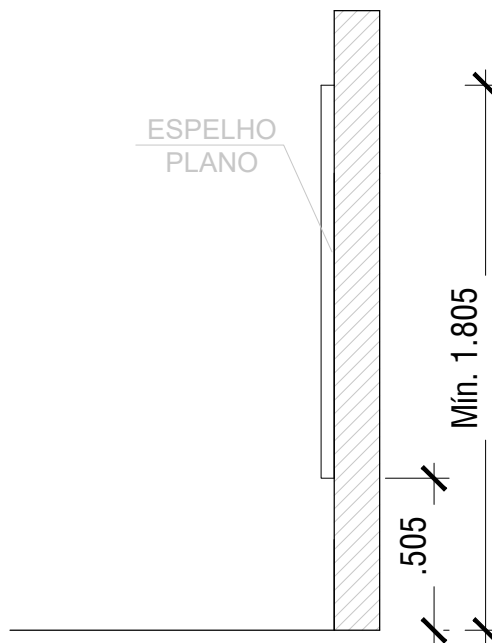

BARRAS DE APOIO EM BOXES PARA CHUVEIRO

A) EXEMPLO A (COM BARRA EM "L")

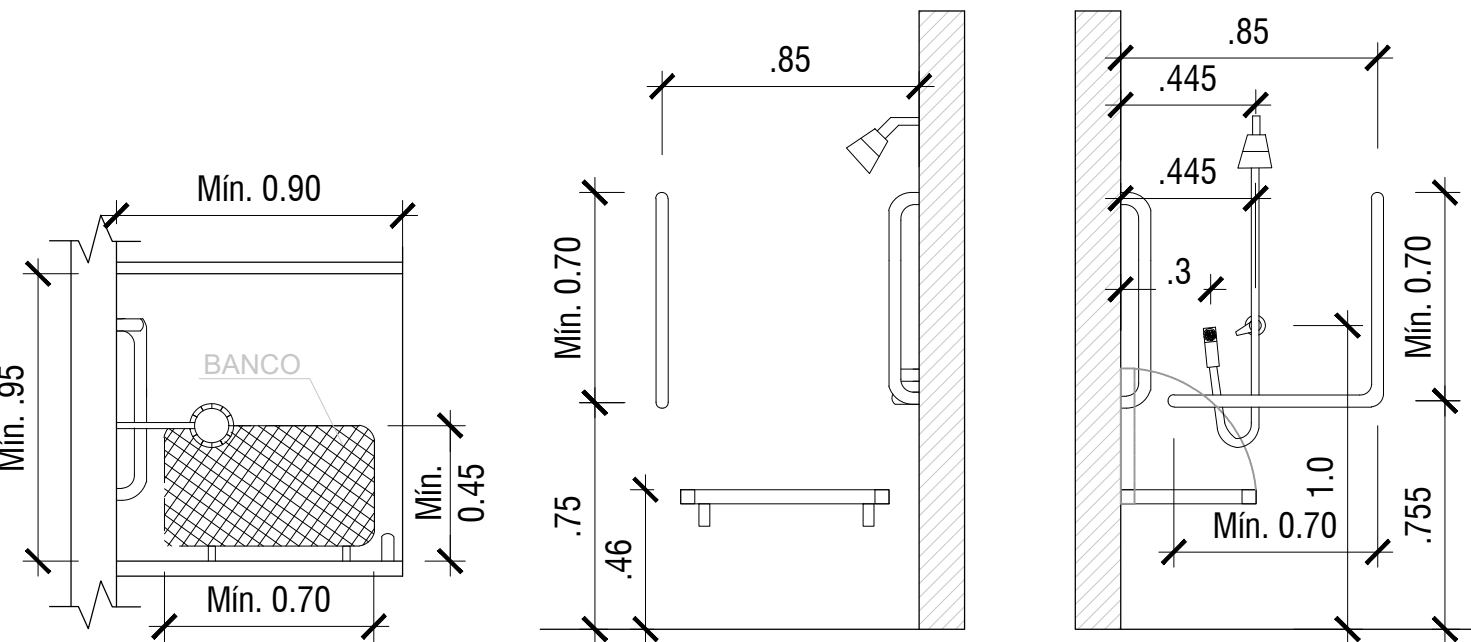

B) EXEMPLO B (COM BARRAS RETAS)

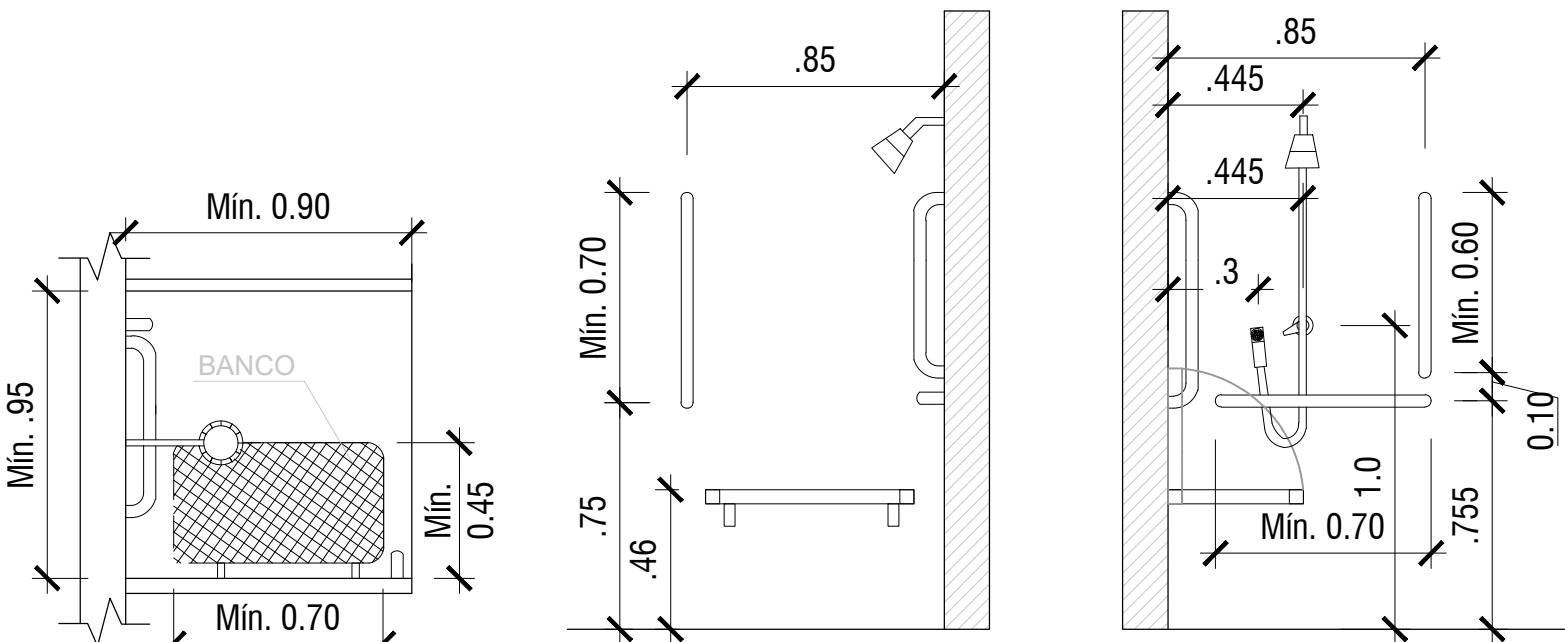

BOXES COMUNS DE SANITÁRIO COLETIVO

A) PORTA ABRINDO PARA O INTERIOR

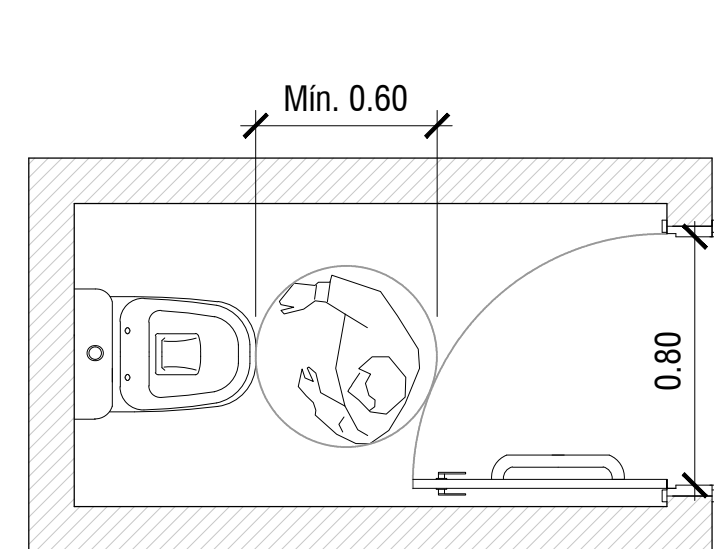

B) PORTA ABRINDO PARA O EXTERIOR

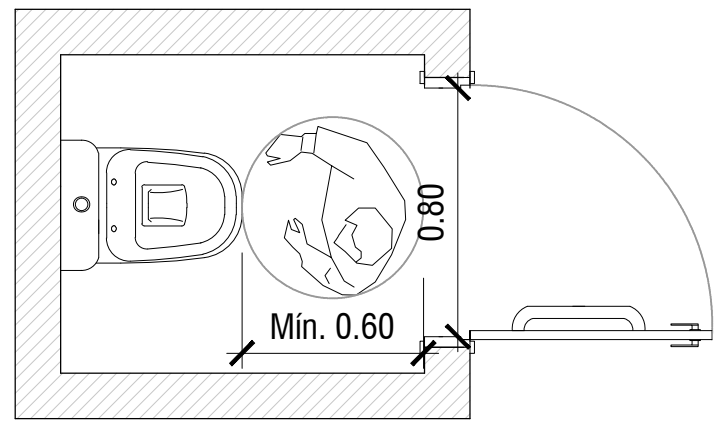

C) BOXES COM BARRAS DE APORIO DE 90°

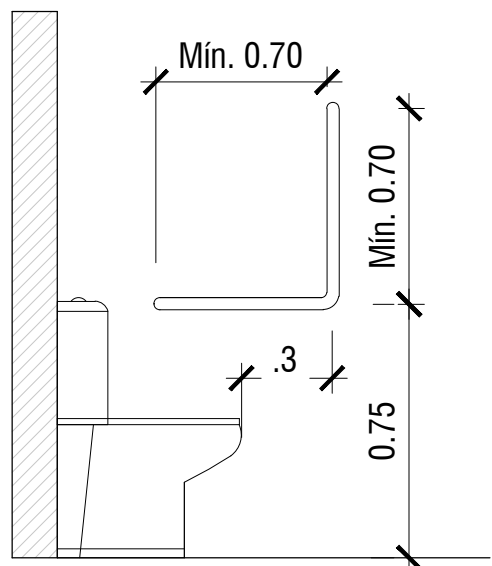
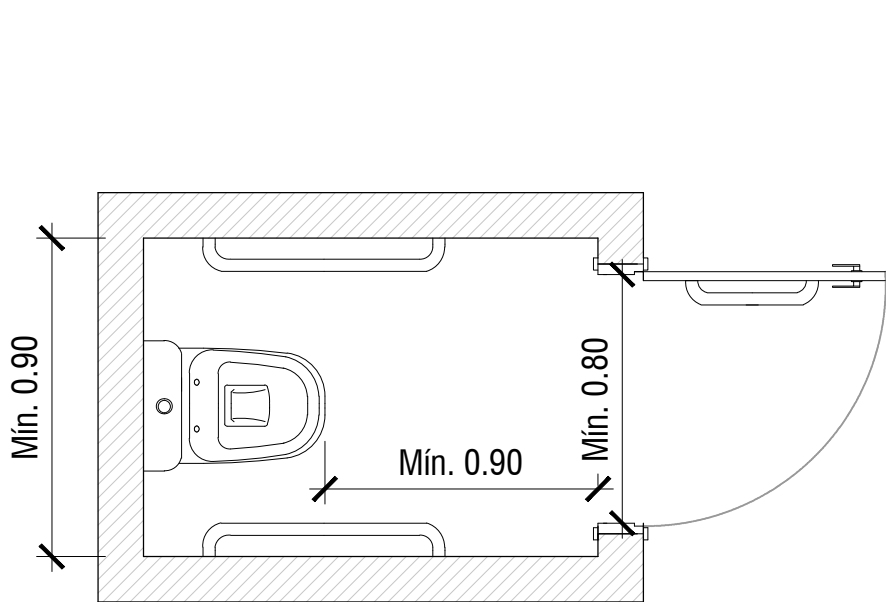

REVISÃO:	DATA:	DESCRIÇÃO:
DATA: 01/11/2022	PRANCHA: PMSG - ARQ - 25	ASSUNTO: DETALHE - ACESSIBILIDADE
ESCALA: Indicada		
<div><p>PREFEITURA MUNICIPAL DE SÃO GONÇALO</p></div> <p>SECRETARIA MUNICIPAL DE SAÚDE E DEFESA CIVIL</p> <p>PROJETO BÁSICO DE ARQUITETURA PARA CONSTRUÇÃO DO HOSPITAL MUNICIPAL DE URGENCIA E EMERGENCIA COM ESPECIALIDADES, SITUADO NA RUA SÁ CARVALHO ,S/N, VILA IARA - SÃO GONÇALO - RJ.</p>		
Nº DO PROCESSO: 46299/2022		
AUTOR DO PROJETO ARQUITETÔNICO:		
SECRETARIO DE SAÚDE:		