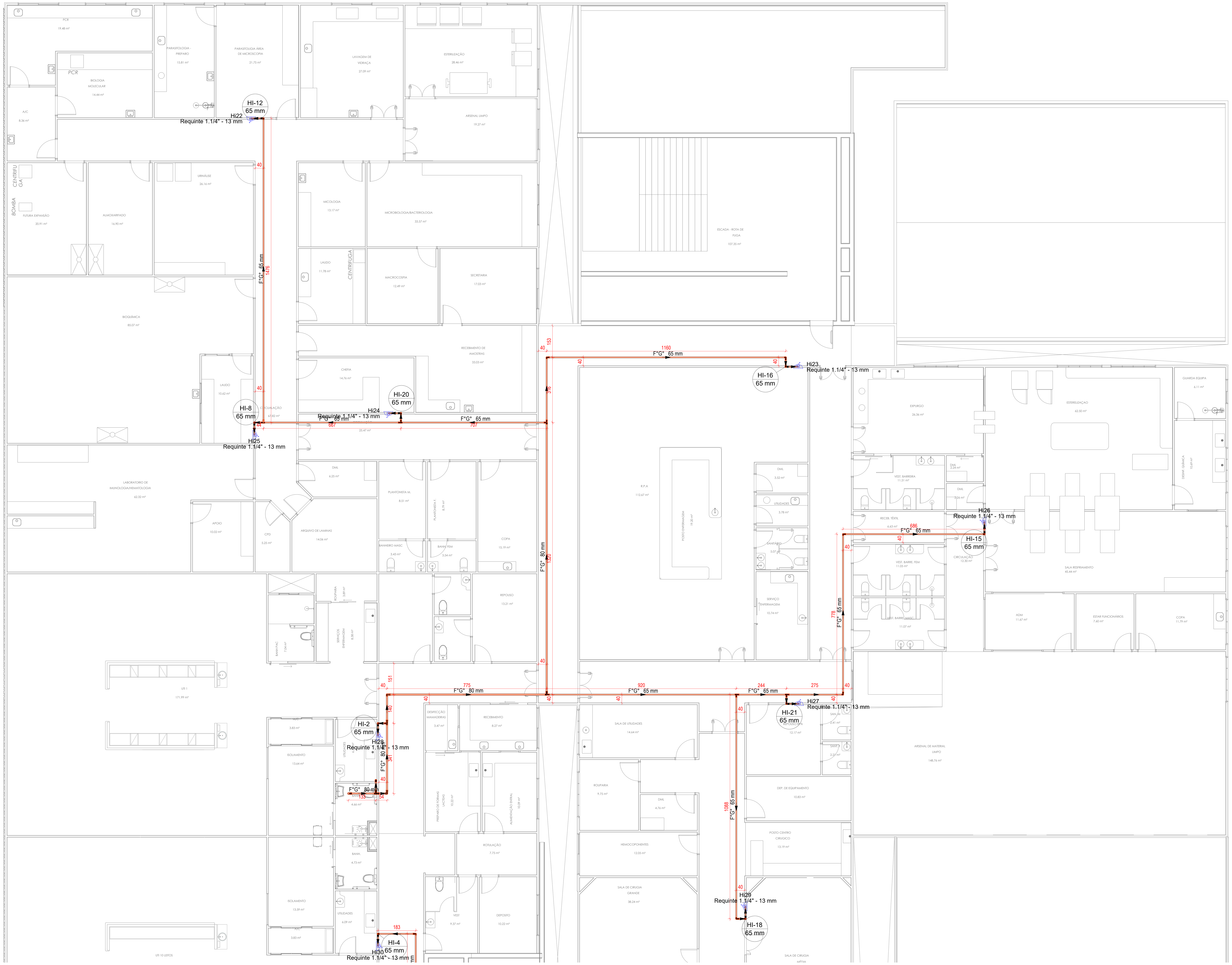

01 PROJETO DE HIDRANTE- 1º PAVIMENTO - PARTE 01

ESC.: 1/100

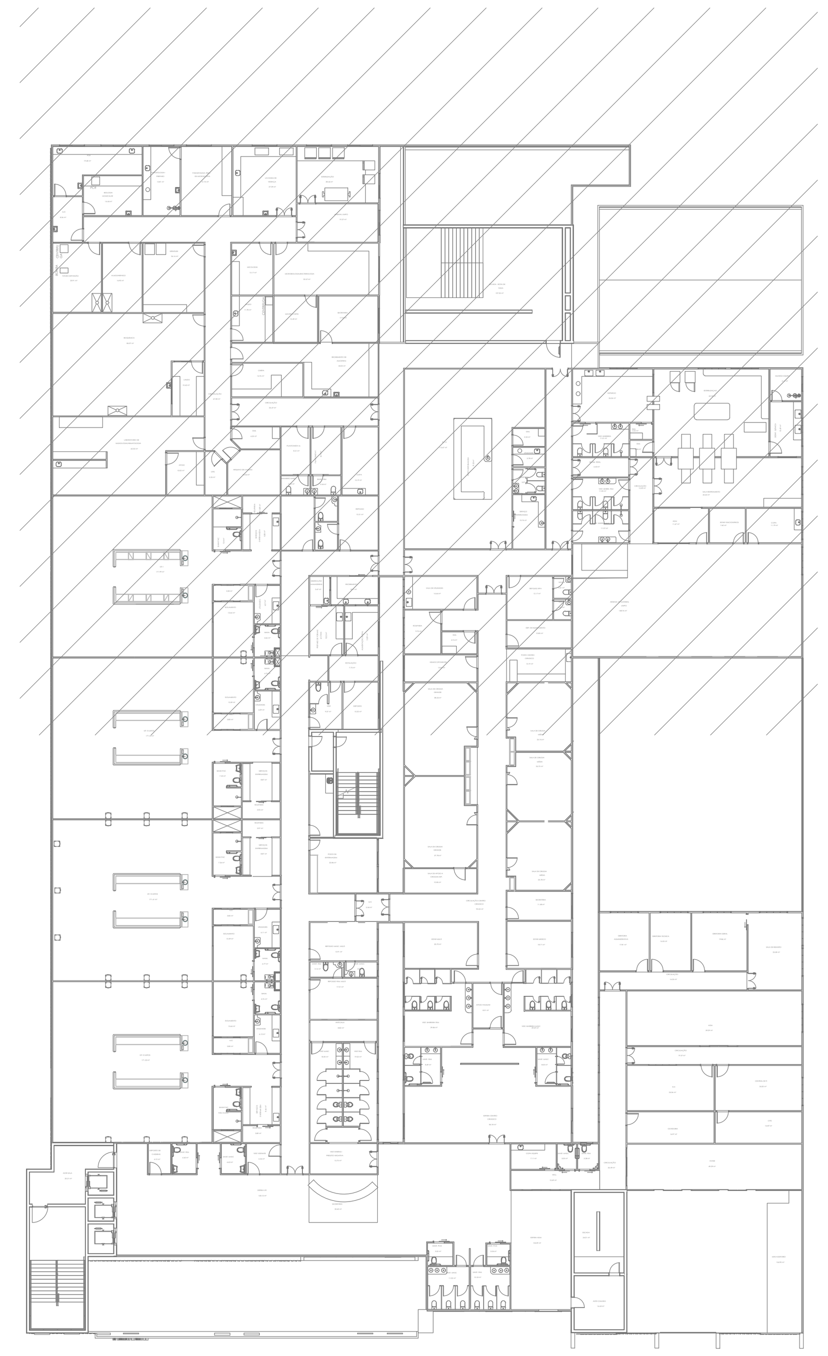

02 PLANTA CHAVE - 1º PAVIMENTO

ESC.: 1/500

REVISÃO:	DATA:	DESCRIÇÃO:
OUTUBRO/2022	PRANCHA:	ASSUNTO:
ESCALA: Como indicado	PMSG-HMMC-PPC-41	PROJETO DE HIDRANTE- 1º PAVIMENTO - PARTE 01

SECRETARIA MUNICIPAL DE SAÚDE E DEFESA CIVIL

PROJETO BÁSICO DE ARQUITETURA PARA CONSTRUÇÃO DE HOSPITAL MUNICIPAL DE URGÊNCIA E EMERGÊNCIA COM ESPECIALIDADES, SITUADO NA RUA SÁ CARVALHO S/ N - VILA IARA - SÃO GONÇALO - RJ

Nº DO PROCESSO:

DESENHO:

AUTOR DO PROJETO:

SUBSECRETARIA DE URGÊNCIA E EMERGENCIA

SECRETARIO DE SAÚDE: