

1 Planta baixa construir e demolir - Térreo
1:100

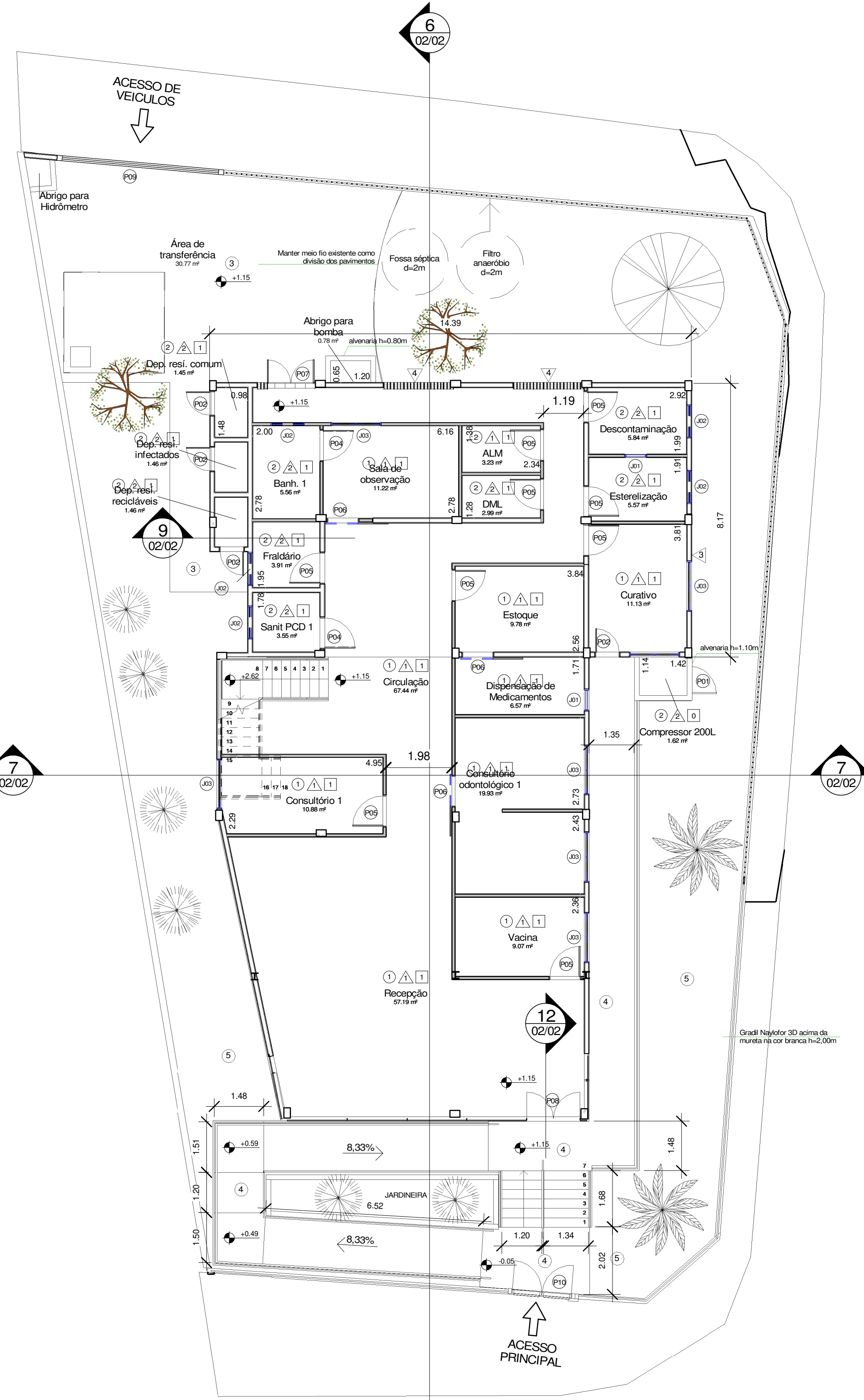

2 Planta baixa - Térreo
1:100

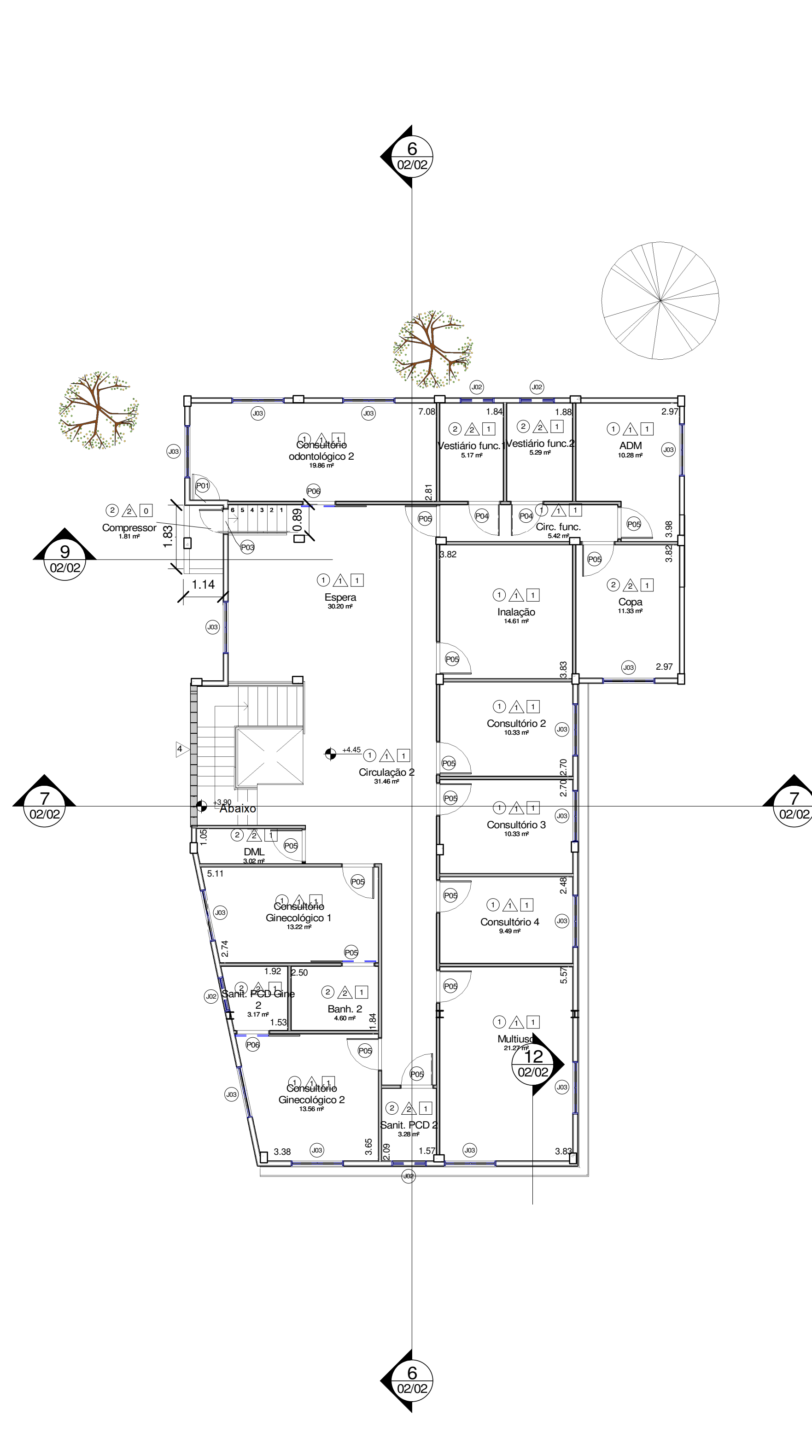

3 Planta baixa - 1º Pavimento
1:100

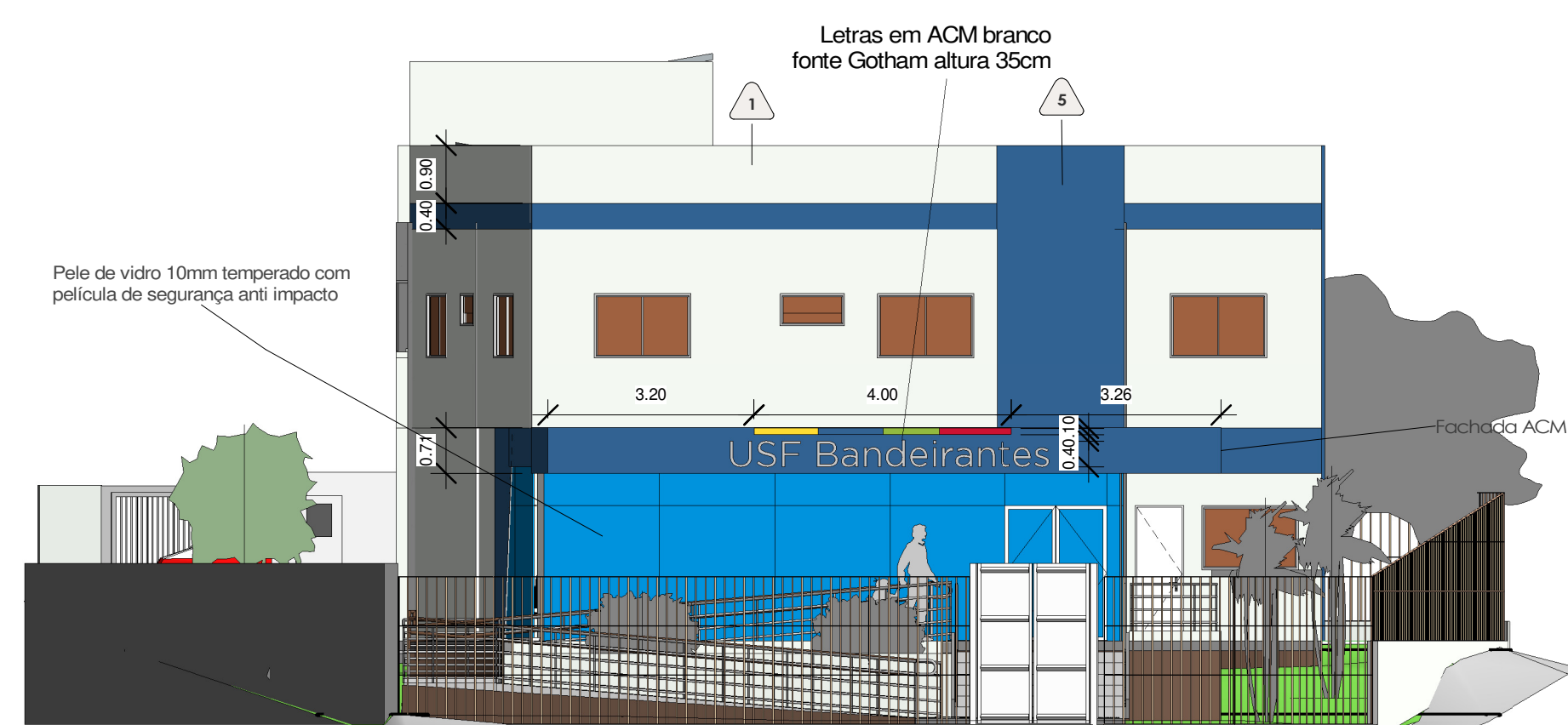

5 Fachada entrada
1:100

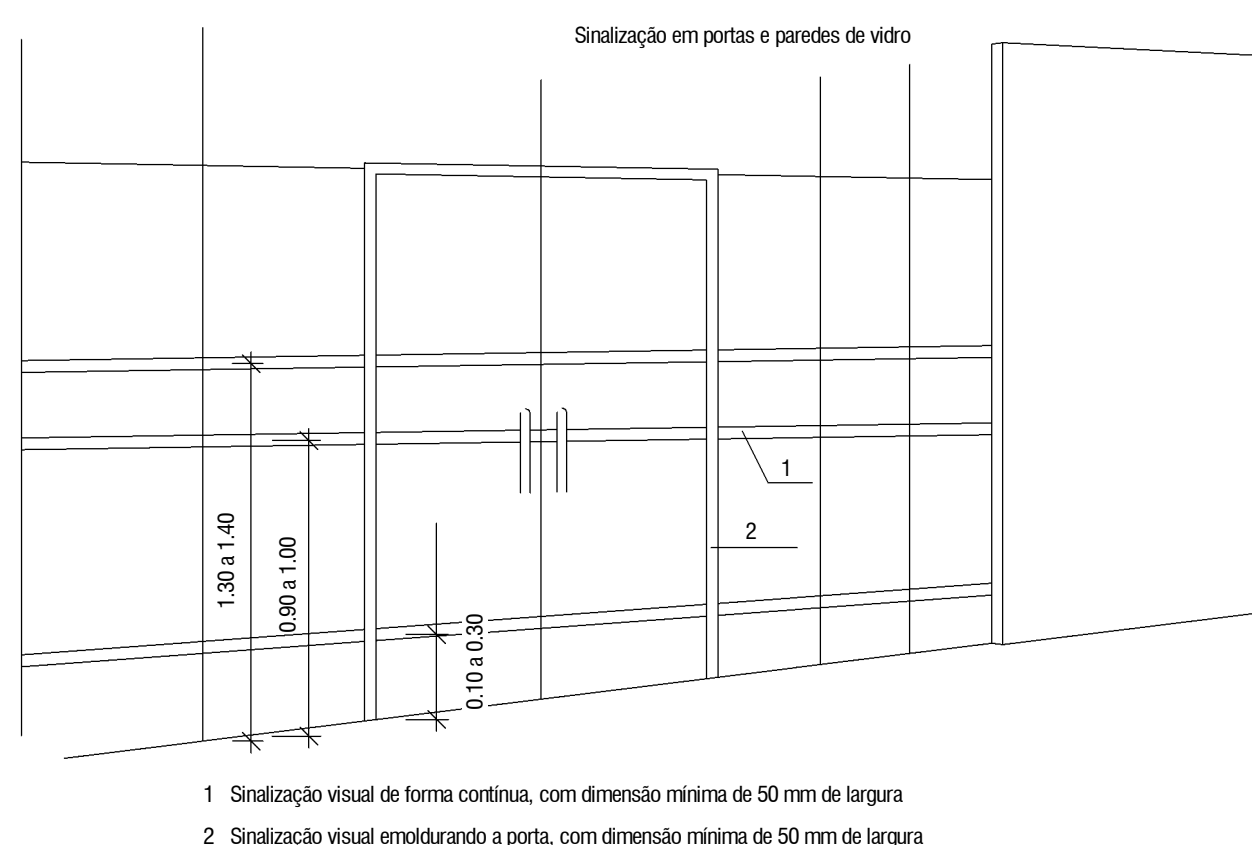

6 DETALHE PELE DE VIDRO
1:25



7 Fachada leste - Rua Senador José Kairala
1:100



8 Implantação
1:200

Quadro de portas			
Nome	Qnt.	Descrição	Largura Altura
P01	2	Portão de abrir em grade de ferro	0.80 1.00
P02	3	Porta de abrir em alumínio com veneziana na cor branca	0.76 2.10
P03	2	Porta de abrir em alumínio com lambri na cor branca	0.76 1.90
P04	5	Porta de abrir de madeira com barra de apoio	0.96 2.10
P05	20	Porta de abrir de madeira	0.96 2.10
P06	6	Porta de correr de madeira	0.96 2.10
P07	1	Porta de abrir com 2 folhas de alumínio com veneziana na cor branca	1.46 2.10
P08	1	Porta de abrir em duas folhas de vidro	1.58 2.10
P09	1	Portão de correr em grade de ferro	5.00 2.40
P10	1	Portão de abrir com 2 folhas em grade de ferro	2.00 2.50

Quadro de janelas			
Nome	Qnt.	Descrição	Largura Altura h do peitoril
J01	2	Janela guilhotina de alumínio com pintura eletrolítica branca e vidro	0.66 0.65 1.10
J02	9	Janela maxim-ar, com bandeira h=10cm, de alumínio com pintura eletrolítica branca e vidro	1.00 0.50 1.60
J03	21	Janela de correr com 2 folhas de alumínio com pintura eletrolítica branca e vidro	1.50 1.00 1.10

Nota:
1. Em todas as janelas aplicar peitoril em granito cinza andorinha com espessura 2cm;
2. Considerar vidro laminado simples com espessura mínima 6mm.

Quadro de bancadas			
Nome	Qnt.	Descrição	Material Profundidade Largura
BC1	5	Bancada com pia	Aço Inox 0.63 1.60
BC2	2	Bancada com pia	Aço Inox 0.63 2.00
BC3	1	Bancada com pia e expurgo	Aço Inox 0.63 2.93
BC4	1	Bancada de parede	Aço Inox 0.63 2.93
BC5	1	Bancada de parede	Granito 0.63 1.95

Nota: prever frontispício de 7cm em todas as bancadas.

Legenda - Reforma			
	A Demolir		
	A Construir		
	Existente - Manter		

PISOS			
1	PORCELANATO 60X60CM COR CINZA CLARO RETIFICADO ABSORÇÃO ATÉ 4%.		
2	PISO CERÂMICO BRANCO ANTIDERRAPANTE 45X45CM RETIFICADO ABSORÇÃO ATÉ 4%.		
3	PISO CONCRETO.		
4	PEÇA DE ALUMÍNIO COMPOSTO (ACM) NA COR AZUL.		
5	GRAMA ESMEALDA.		

PAREDE			
1	PINTURA ACRILICA ACETINADA COR GELERA INFINITA, HIDROSOLUVEL, NÃO CONTAMINANTE.		
2	REVESTIMENTO 30X30 BRANCO RETIFICADO NA COR BRANCA OU SIMILAR.		
3	PLACA DE ALUMÍNIO COMPOSTO (ACM) NA COR AZUL.		
4	CORREDO ANTI-CHUVA NA COR BRANCA.		
5	PINTURA ACRILICA ACETINADA COR AZUL MARINHO, HIDROSOLUVEL.		

TETO			
1	FORRO DE GESSO ACARTONADO COM PINTURA ACRILICA ACETINADA, HIDROSOLUVEL, NÃO CONTAMINANTE.		

PORTAS DOS BANHEIROS PCD - ESC: 1/50

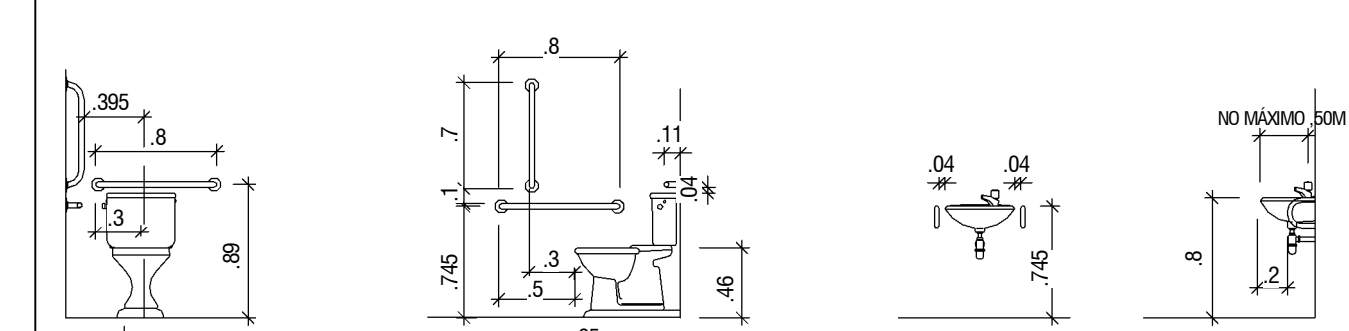
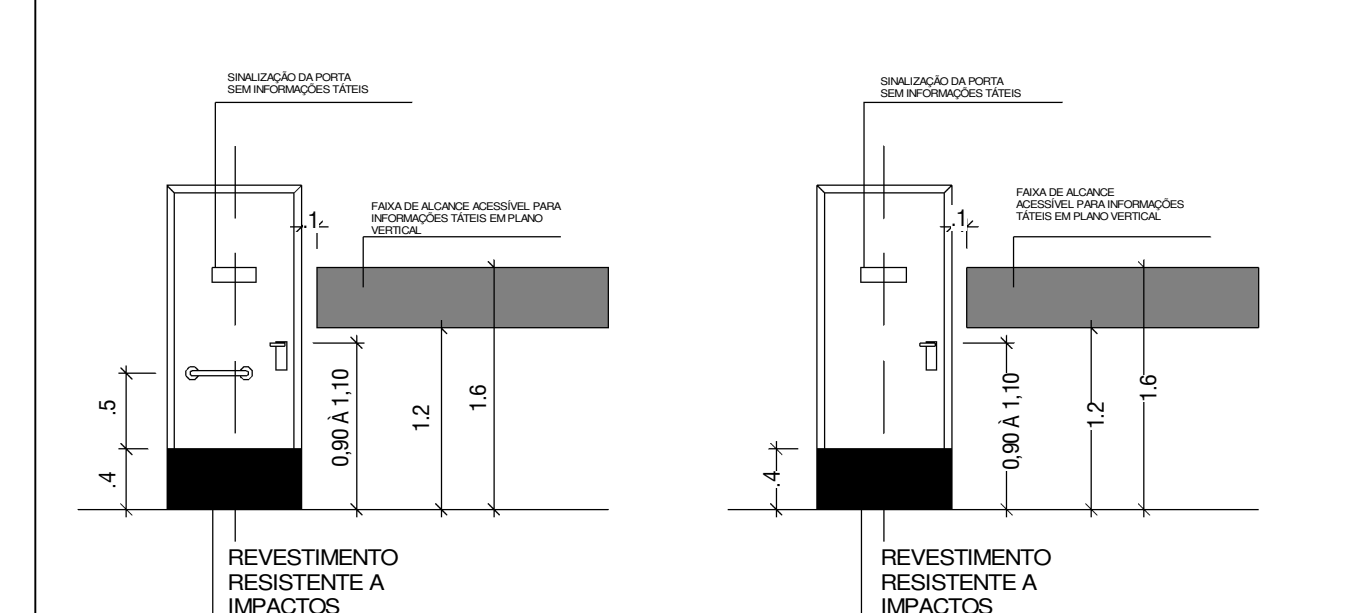

Área do terreno: 620,82m²
Total de área construída (2 pavimentos): 518,35m²
Taxa de ocupação: 41%
Taxa de permeabilidade: 35%

REVISÃO:	DATA:	DESCRIÇÃO:
DATA: DEZEMBRO/2022	PRONHA: PMSG - ARQ - 01	ASSUNTO: PLANTA BAIXA DE ESPECIFICAÇÕES, SITUAÇÃO, DEMOLIR E CONSTRUIR E FACHADAS
ESCALA: INDICADA		



SECRETARIA MUNICIPAL DE SAÚDE E DEFESA CIVIL

PROJETO ARQUITETÔNICO PARA REFORMA E AMPLIAÇÃO DA EDIFICAÇÃO DENOMINADA USF BANDEIRANTES - UBS PORTE II - RUA SENADOR JOSÉ KAIRALA, S/N, SÃO GONÇALO - RJ.

Nº DO PROCESSO:

RESPONSÁVEL PELO DESENHO: FABIANA V. DO NASCIMENTO

AUTORIA DO PROJETO ARQUITETÔNICO:

SECRETÁRIO DE SAÚDE: