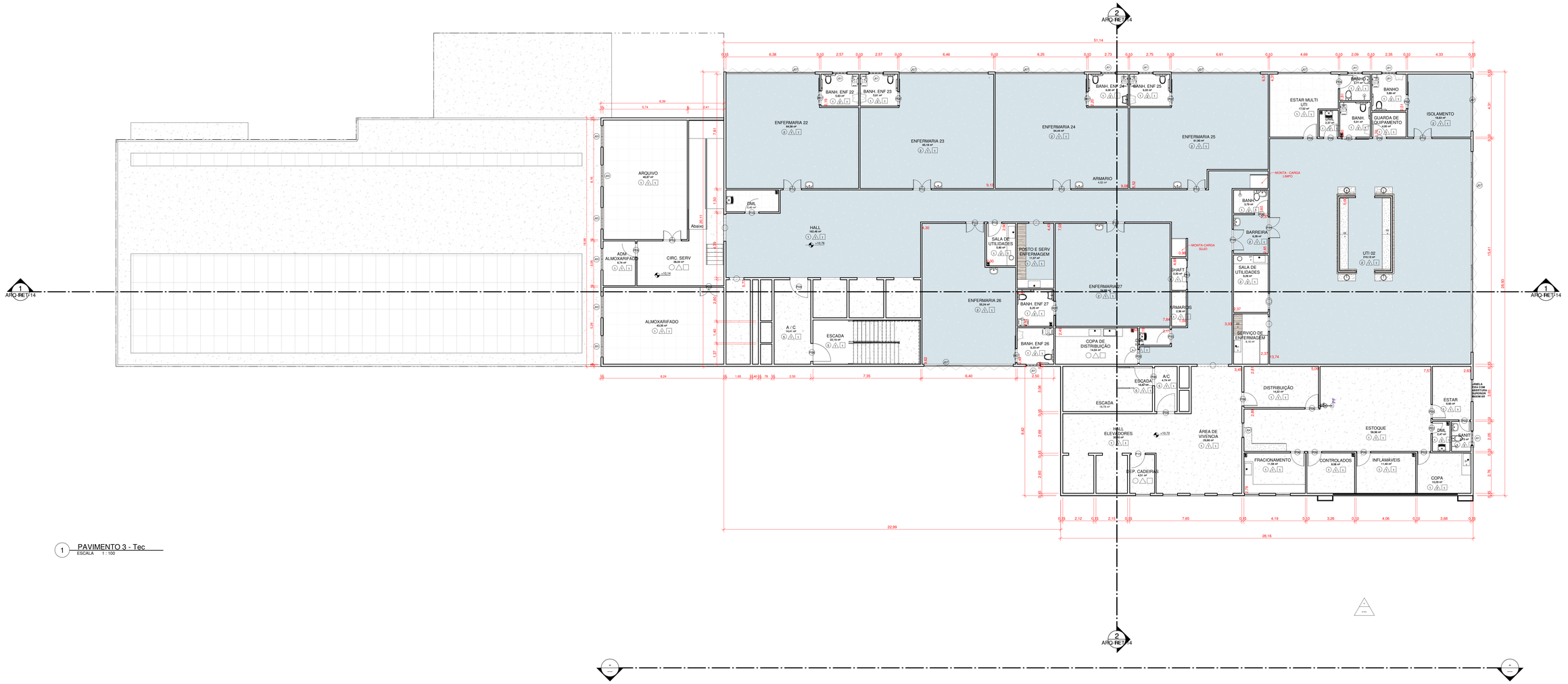

1 PAVIMENTO 3 - Tec
ESCALA 1 : 100

QUADRO DE ÁREAS - 3º PAVIMENTO

NOME	NÍVEL	ÁREA
A / C	PAVIMENTO 3 - Tec	14,41 m²
A/C	PAVIMENTO 3 - Tec	4,74 m²
ADM. ALMOXARIFADO	PAVIMENTO 3 - Tec	6,74 m²
ALMOXARIFADO	PAVIMENTO 3 - Tec	43,35 m²
ARMARIOS	PAVIMENTO 3 - Tec	2,36 m²
ARQUIVO	PAVIMENTO 3 - Tec	46,87 m²
BANH.	PAVIMENTO 3 - Tec	5,01 m²
BANH.	PAVIMENTO 3 - Tec	3,79 m²
BANH. ENF 22	PAVIMENTO 3 - Tec	5,63 m²
BANH. ENF 23	PAVIMENTO 3 - Tec	5,61 m²
BANH. ENF 24	PAVIMENTO 3 - Tec	6,00 m²
BANH. ENF 25	PAVIMENTO 3 - Tec	6,03 m²
BANH. ENF 26	PAVIMENTO 3 - Tec	6,23 m²
BANH. ENF 27	PAVIMENTO 3 - Tec	6,25 m²
BANHO	PAVIMENTO 3 - Tec	3,77 m²
BANHO	PAVIMENTO 3 - Tec	5,89 m²
BARREIRA	PAVIMENTO 3 - Tec	6,28 m²
CIRC. SERV	PAVIMENTO 3 - Tec	38,02 m²
CONTROLADOS	PAVIMENTO 3 - Tec	9,08 m²
COPA	PAVIMENTO 3 - Tec	10,29 m²
COPA DE DISTRIBUIÇÃO	PAVIMENTO 3 - Tec	14,04 m²
DEP. CADEIRAS	PAVIMENTO 3 - Tec	4,51 m²
DISTRIBUIÇÃO	PAVIMENTO 3 - Tec	14,32 m²
DML	PAVIMENTO 3 - Tec	2,47 m²
DML	PAVIMENTO 3 - Tec	2,51 m²
DML	PAVIMENTO 3 - Tec	5,40 m²
DML	PAVIMENTO 3 - Tec	2,37 m²
ENFERMARIA 22	PAVIMENTO 3 - Tec	64,58 m²
ENFERMARIA 23	PAVIMENTO 3 - Tec	65,18 m²
ENFERMARIA 24	PAVIMENTO 3 - Tec	64,44 m²
ENFERMARIA 25	PAVIMENTO 3 - Tec	61,90 m²
ENFERMARIA 26	PAVIMENTO 3 - Tec	55,24 m²
ENFERMARIA 27	PAVIMENTO 3 - Tec	54,88 m²
ESCADA	PAVIMENTO 3 - Tec	18,82 m²
ESCADA	PAVIMENTO 3 - Tec	22,19 m²
ESTAR	PAVIMENTO 3 - Tec	9,60 m²
ESTAR MULTI UTI	PAVIMENTO 3 - Tec	17,52 m²
ESTOQUE	PAVIMENTO 3 - Tec	58,96 m²
FRACIONAMENTO	PAVIMENTO 3 - Tec	11,58 m²
GUARDA DE EQUIPAMENTO	PAVIMENTO 3 - Tec	4,00 m²
HALL	PAVIMENTO 3 - Tec	162,48 m²
HALL ELEVADORES	PAVIMENTO 3 - Tec	30,20 m²
INFLAMÁVEIS	PAVIMENTO 3 - Tec	11,40 m²
ISOLAMENTO	PAVIMENTO 3 - Tec	18,63 m²
POSTO E SERV ENFERMAGEM	PAVIMENTO 3 - Tec	11,07 m²
SALA DE UTILIDADES	PAVIMENTO 3 - Tec	9,29 m²
SALA DE UTILIDADES	PAVIMENTO 3 - Tec	5,80 m²
SANIT	PAVIMENTO 3 - Tec	2,73 m²
SERVIÇO DE ENFERMAGEM	PAVIMENTO 3 - Tec	8,16 m²
SHAFT	PAVIMENTO 3 - Tec	2,20 m²
UTI 02	PAVIMENTO 3 - Tec	210,13 m²
ÁREA DE VIVENCIA	PAVIMENTO 3 - Tec	29,88 m²
ÁREA TECNICA	PAVIMENTO 3 - Tec	9,54 m²

QUADRO DE ESPECIFICAÇÃO - BANCADA

Marca de tipo	Tipo	Contagem	Descrição
	<varia>	107	<varia>
01	BANCADA EM INOX	36	MEDIDAS CONFORME PROJETO
02	BANCDA EM GRANITO	18	MEDIDAS CONFORME PROJETO
03	BANCADA EM MDF	29	MEDIDAS CONFORME PROJETO

QTO - PORTAS

CÓD	QT	COMPRIMENTO	ALTURA	DESCRIÇÃO
P01	12	0,66	2,10	Porta de madeira
P02	7	0,76	2,10	Porta de madeira
P03	1	0,86	2,10	Porta de abrir de madeira
P05	1	0,86	2,10	Porta de abrir de madeira com proteção radiologica
P06	80	0,96	2,10	Porta de madeira
P07	61	0,96	2,10	Porta de correr de madeira
P08	17	1,22	2,14	Porta uma folha de abrir corta-fogo
P09	2	1,20	2,13	Porta de abrir de madeira, semioca com forras de madeira com proteção radiologica. Duas folhas de 0,90 e 0,3cm
P10	62	<varia>	2,10	porta vai e vem hospitalar com visor hermetica
P11	5	1,46	2,10	Porta de madeir tipo hospitalar hermetica
P12	2	1,80	2,10	Porta de Aluminio com Pintura eletrostática e Vidro com duas folhas de abrir
P13	5	2,00	2,50	Porta de Madeira de correr para shaft / armarios
P14	1	3,00	2,50	Porta de Aluminio com Pintura eletrostática e Vidro com quatro folhas de correr
P15	27	0,96	2,10	Porta de Aluminio
P16	1	0,86	2,10	Porta de correr de Aluminio
P17	5	1,26	2,10	Porta de Aluminio

QTO - ESQUADRIAS DE ALUMÍNIO

CÓD TIPO	QT	COMPRIMENTO	ALTURA	ALTURA PEITORIL	TIPO
J07	1	1,00	9,90		JANELA FIXA COM ABERTURA SUPERIOR MAXIM AR
J07	4	1,00	12,80	0,30	JANELA FIXA COM ABERTURA SUPERIOR MAXIM AR
J07	1	1,08	9,90		JANELA FIXA COM ABERTURA SUPERIOR MAXIM AR
J07	1	1,50	1,50	1,70	JANELA FIXA COM ABERTURA SUPERIOR MAXIM AR
J07	4	1,90	1,50	1,70	JANELA FIXA COM ABERTURA SUPERIOR MAXIM AR
J07	1	1,90	3,00	0,30	JANELA FIXA COM ABERTURA SUPERIOR MAXIM AR
J07	1	2,95	2,90	0,30	JANELA FIXA COM ABERTURA SUPERIOR MAXIM AR
J07	1	3,10	1,50	1,70	JANELA FIXA COM ABERTURA SUPERIOR MAXIM AR
J07	2	3,40	1,50	1,70	JANELA FIXA COM ABERTURA SUPERIOR MAXIM AR
J07	2	3,60	1,50	1,70	JANELA FIXA COM ABERTURA SUPERIOR MAXIM AR
J07	1	3,70	1,50	1,70	JANELA FIXA COM ABERTURA SUPERIOR MAXIM AR
J07	1	3,78	2,90	0,30	JANELA FIXA COM ABERTURA SUPERIOR MAXIM AR
J07	2	4,28	1,50	1,70	JANELA FIXA COM ABERTURA SUPERIOR MAXIM AR
J07	1	4,80	1,50	1,70	JANELA FIXA COM ABERTURA SUPERIOR MAXIM AR
J07	1	5,08	1,50	1,70	JANELA FIXA COM ABERTURA SUPERIOR MAXIM AR
J07	1	5,15	1,50	1,50	JANELA FIXA COM ABERTURA SUPERIOR MAXIM AR
J07	5	5,40	1,50	1,50	JANELA FIXA COM ABERTURA SUPERIOR MAXIM AR
J07	1	5,90	2,90	0,3	JANELA FIXA COM ABERTURA SUPERIOR MAXIM AR
J07	1	6,00	1,50	1,50	JANELA FIXA COM ABERTURA SUPERIOR MAXIM AR
J07	4	6,08	1,50	1,70	JANELA FIXA COM ABERTURA SUPERIOR MAXIM AR
J07	1	6,10	1,50	1,70	JANELA FIXA COM ABERTURA SUPERIOR MAXIM AR
J07	1	6,50	1,50	1,70	JANELA FIXA COM ABERTURA SUPERIOR MAXIM AR
J07	1	6,85	1,50	1,70	JANELA FIXA COM ABERTURA SUPERIOR MAXIM AR
J07	1	7,40	1,50	1,70	JANELA FIXA COM ABERTURA SUPERIOR MAXIM AR
J07	1	7,96	1,50	1,70	JANELA FIXA COM ABERTURA SUPERIOR MAXIM AR
J07	1	8,14	1,50	1,70	JANELA FIXA COM ABERTURA SUPERIOR MAXIM AR
J07	1	8,40	1,50	1,70	JANELA FIXA COM ABERTURA SUPERIOR MAXIM AR
J07	2	13,70	1,50	1,70	JANELA FIXA COM ABERTURA SUPERIOR MAXIM AR

QDT - ESQUADRIAS DE ALUMINIO

Marca de tipo	Contagem	Largura	Descrição	Altura	Altura do peitoril	material do Peitoril
	213	<varia>	Janela Basculante 1 Folha (Pele de Vidro)	<varia>		Granito Branco
J01	56	1,00	Janela simples de aluminio e vidro	0,50	1,60	Granito Branco
J02	19	1,50	Janela simples de aluminio e vidro	1,00	1,60	Granito Branco
J03	11	1,50	Janela simples de aluminio e vidro	1,00	1,60	Granito Branco
J04	9	1,00	Janela simples de aluminio e vidro	1,00	1,20	Granito Branco
J05	2	1,20	VIDRO DE PROTEÇÃO A RF-RD	1,20	1,20	Granito Branco
J06	3	1,50	VIDRO DE PROTEÇÃO A RF-RD	1,50	1,20	Granito Branco

LEGENDA DE REVESTIMENTOS

PISOS

1 PORCELANATO TÉCNICO, 80X80cm, NA COR BEGE, COM ACABAMENTO NATURAL ANTIDERRAPANTE E BORDAS TRADICIONAIS, INDICE DE ABSORÇÃO ≥ 0,5%, RESISTENCIA QUIMICA CLASSE A E COEFICIENTE DE ATRITO ≥0,4. REJUNTAMENTOFLEXIVEL COM MASSA A BASE DE EPOXI

2 PISO VINILICO EM MANTA PARA TRAFEGO INTENSO, COM ESPESSURA DE PISO INDUSTRIAL DE ALTA RESISTENCIA, AGREGADO TIPO GRANILHA OU SIMILAR. MOLDADO IN LOCO OU NÃO, COM ESPESSURA MINIMA DE 20mm, EM ROLO SEPARADAS POR JUNTAS DE DILATAÇÃO EM MATERIAL PLASTICO NA COR PRETA E CAPA DE USO DE 0.4MM. SISTEMA DE FIXAÇÃO: COLADO SOBRE BASE REGULARIZADA DE CONCRETO, COM JUNTAS SOLDADAS A QUENTE.

3 PISO VINILICO EM MANTA PARA TRAFEGO INTENSO, COM ESPESSURA DE PISO INDUSTRIAL DE ALTA RESISTENCIA, AGREGADO TIPO GRANILHA OU SIMILAR. MOLDADO IN LOCO OU NÃO, COM ESPESSURA MINIMA DE 20mm, EM ROLO SEPARADAS POR JUNTAS DE DILATAÇÃO EM MATERIAL PLASTICO NA COR PRETA E CAPA DE USO DE 0.4MM. SISTEMA DE FIXAÇÃO: COLADO SOBRE BASE REGULARIZADA DE CONCRETO, COM JUNTAS SOLDADAS A QUENTE COM ADICIONAL DE FITAS DE COBRE PARA PISO CONDUTIVO CONFORME RDC50/2002.

4 PISO COM ISOLAMENTO COMPLETO PARA CAMARAS RESFRIADAS COM APLICAÇÃO DE TINTA PRIMÁRIA, EMULSÃO ASFÁLTICA E FILME DE POLIETILENO PARA BARREIA DE VAPOR.

5 PISO CIMENTADO COM PINTURA EPOXI NA COR CINZA.

6 GRAMA

7 PISO PERMEÁVEL TIPO INTERTRAVADO COR CINZA

PAREDE

1 ACABAMENTO EM LAMINADO DECORATIVO DE ALTA PRESSÃO , ANTIMOFO, ANTIBACTÉRIA, LAVABILIDADE, ODOR, RESISTENCIA À UMIDADE E À ABRASÃO.

2 CERAMICA ESMALTADA NA COR BEGE, 40X35cm, INDICE DE RESISTÊNCIA A ABRASÃO PEI-5, COM BORDAS TRADICIONAIS, ASSENTADA COM ARGAMASSA COLANTE E REJUNTADA COM MASSA A BASE DE EPOXI NA COR BRANCA, COM JUNTAS DREGULARESS NA ESPESSURA DE 8MM.

3 PINTURA EPOXI A BASE DE AGUA, MONO-COMPONENTE OU BICOMPONENTE, ACABAMENTO FOSCO, RESISTENTE A UMIDADE, A TEMPERATURA E ABRASÃO.

4 PAREDE COM PROTEÇÃO DE RADIOFREQUENCIA COM FOLHAS DE COBALTO OU CHUMBO.

5 PAINEL COM ISOLANTE TERMICO EM AÇO PINTADO PARA CAMARA FRIA COM ENCHIMENTO EM PUR. ESP.:10cm.

TETO

1 FORRO EM GESSO ACARTONADO COM APLICAÇÃO DE MASSA CORRIDA ACRILICA E TABICA METALICAS.

2 FORRO DE GESSO MINERAL COM PLACAS 60X60cm COM DIVISÓRIAS EM PVC

OBSERVAÇÃO:

TODAS AS INFORMAÇÕES DEVERÃO SER CONFIRMADAS E DETALHADAS NO PROJETO EXECUTIVO.

ACABAMENTOS
ESCALA 1 : 50

R00	23/01/2023	INICIAL
REVISÃO:	DATA:	DESCRIÇÃO:
DATA: 23/01/2023	PRANCHA:	ASSUNTO: PLANTA TECNICA - 3º PAVIMENTO
ESCALA: Como indicado	ARQ-RET-09	

PREFEITURA MUNICIPAL DE SÃO GONÇALO

SECRETARIA MUNICIPAL DE SAÚDE E DEFESA CIVIL

PROJETO DE REFORMA , ADEQUAÇÃO E AMPLIAÇÃO DO HOSPITAL DE RETAGUARDA DE SÃO GONÇALO, SITUADO NA RUA JOÃO DE SOUZA EM ESQUINA COM A RUA ALUISIO NEIVA S/NUMERO - CENTRO - SÃO GONÇALO - RJ.

Nº DO PROCESSO:

PROC. 2115/2022

AUTOR DO PROJETO ARQUITETÔNICO:

FERNANDA HELENA VELOSO SOARES
ENGENHEIRA CIVIL
CREA-RJ 2011128172
SEC. SAÚDE - MAT 20.901

JÉSSICA SANTOS TEIXEIRA
ARQUITETA E URBANISTA
CAU-RJ A122145-0
SEC. SAÚDE - MAT 22.407

GABRIELA PEIXOTO DA CUNHA
ASSISTENTE DE ARQUITETURA
SEC. SAÚDE - 333552

SUBSECRETARIO DE URGÊNCIA E EMERGÊNCIA

SECRETARIO DE SAÚDE: