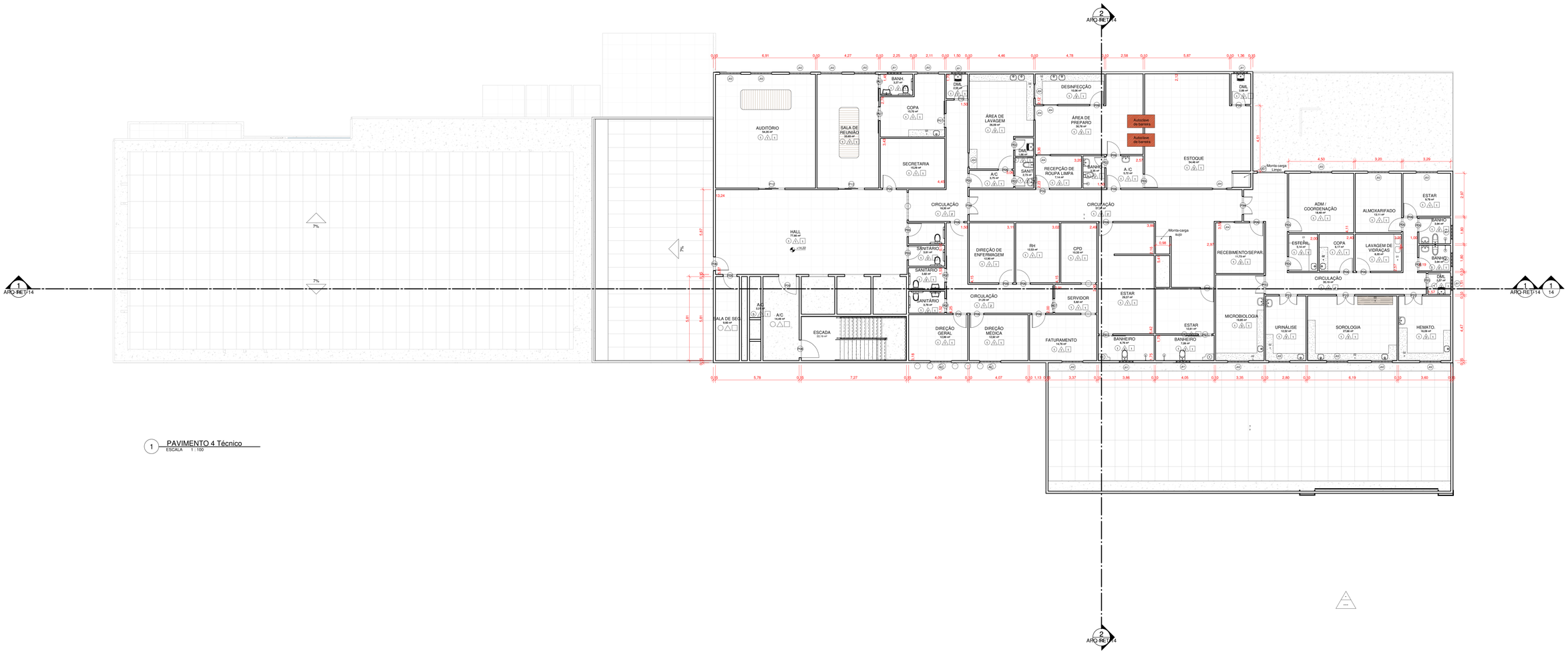

1 PAVIMENTO 4 Técnico
ESCALA 1 : 100

QUADRO DE ÁREAS - 4º PAVIMENTO

NOME	NÍVEL	ÁREA
A/C	PAVIMENTO 4	5,72 m²
A/C	PAVIMENTO 4	2,21 m²
A/C	PAVIMENTO 4	14,49 m²
A/C	PAVIMENTO 4	3,75 m²
ADM / COORDENAÇÃO	PAVIMENTO 4	18,48 m²
ALMOXARIFADO	PAVIMENTO 4	13,11 m²
AUDITÓRIO	PAVIMENTO 4	54,35 m²
BANH.	PAVIMENTO 4	3,27 m²
BANHEIRO	PAVIMENTO 4	6,76 m²
BANHEIRO	PAVIMENTO 4	7,09 m²
BANHO	PAVIMENTO 4	3,35 m²
BANHO	PAVIMENTO 4	3,94 m²
BANHO	PAVIMENTO 4	3,94 m²
CIRCULAÇÃO	PAVIMENTO 4	35,19 m²
CIRCULAÇÃO	PAVIMENTO 4	21,20 m²
CIRCULAÇÃO	PAVIMENTO 4	57,36 m²
CIRCULAÇÃO	PAVIMENTO 4	18,30 m²
COPA	PAVIMENTO 4	15,70 m²
COPA	PAVIMENTO 4	6,17 m²
CPD	PAVIMENTO 4	10,33 m²
DESINFECÇÃO	PAVIMENTO 4	10,06 m²
DIREÇÃO DE ENFERMAGEM	PAVIMENTO 4	12,90 m²
DIREÇÃO GERAL	PAVIMENTO 4	12,99 m²
DIREÇÃO MÉDICA	PAVIMENTO 4	12,92 m²
DML	PAVIMENTO 4	1,66 m²
DML	PAVIMENTO 4	2,55 m²
DML	PAVIMENTO 4	2,89 m²
DML	PAVIMENTO 4	2,37 m²
ESTAR	PAVIMENTO 4	29,37 m²
ESTAR	PAVIMENTO 4	12,61 m²
ESTAR	PAVIMENTO 4	9,79 m²
ESTERIL	PAVIMENTO 4	5,14 m²
ESTOQUE	PAVIMENTO 4	54,46 m²
FATURAMENTO	PAVIMENTO 4	14,76 m²
HALL	PAVIMENTO 4	77,66 m²
HEMATO.	PAVIMENTO 4	16,09 m²
LAVAGEM DE VIDRAÇAS	PAVIMENTO 4	8,20 m²
MICROBIOLOGIA	PAVIMENTO 4	19,85 m²
RECEBIMENTO/SEPAR.	PAVIMENTO 4	11,73 m²
RECEPÇÃO DE ROUPA LIMPA	PAVIMENTO 4	7,14 m²
RH	PAVIMENTO 4	12,53 m²
SALA DE REUNIÃO	PAVIMENTO 4	33,65 m²
SALA DE SEG.	PAVIMENTO 4	9,60 m²
SANIT	PAVIMENTO 4	2,73 m²
SANITÁRIO	PAVIMENTO 4	3,61 m²
SANITÁRIO	PAVIMENTO 4	3,79 m²
SANITÁRIO	PAVIMENTO 4	3,82 m²
SECRETÁRIA	PAVIMENTO 4	15,29 m²
SERVIDOR	PAVIMENTO 4	5,82 m²
SHAFT	PAVIMENTO 4	2,15 m²
SOROLOGIA	PAVIMENTO 4	27,66 m²
URINÁLISE	PAVIMENTO 4	12,52 m²
ÁREA DE LAVAGEM	PAVIMENTO 4	26,09 m²
ÁREA DE PREPARO	PAVIMENTO 4	30,78 m²

QUADRO DE ÁREAS - 1º PAVIMENTO

NOME	NÍVEL	ÁREA
ENFERMARIA 1	PAVIMENTO 1 - TEC.	42,57 m²
ENFERMARIA 2	PAVIMENTO 1 - TEC.	47,45 m²
ENFERMARIA 3	PAVIMENTO 1 - TEC.	49,79 m²
ENFERMARIA 4	PAVIMENTO 1 - TEC.	49,36 m²
ENFERMARIA 5	PAVIMENTO 1 - TEC.	63,59 m²
ENFERMARIA 6	PAVIMENTO 1 - TEC.	64,05 m²
ENFERMARIA 7	PAVIMENTO 1 - TEC.	63,96 m²
ENFERMARIA 8	PAVIMENTO 1 - TEC.	61,55 m²
ENFERMARIA 9	PAVIMENTO 1 - TEC.	67,49 m²
ENFERMARIA 10	PAVIMENTO 1 - TEC.	44,75 m²
ENFERMARIA 11	PAVIMENTO 1 - TEC.	56,30 m²
ENFERMARIA 12	PAVIMENTO 1 - TEC.	61,80 m²
ENFERMARIA 13	PAVIMENTO 1 - TEC.	55,29 m²
ENFERMARIA 15	PAVIMENTO 1 - TEC.	62,31 m²
ENFERMARIA 16	PAVIMENTO 1 - TEC.	53,20 m²
ENT.FUNC	PAVIMENTO 1 - TEC.	3,18 m²
ESCADA	PAVIMENTO 1 - TEC.	18,73 m²
ESCADA	PAVIMENTO 1 - TEC.	22,24 m²
ESTAR MULTI	PAVIMENTO 1 - TEC.	15,26 m²
ESTAR REAB.	PAVIMENTO 1 - TEC.	13,64 m²
HALL ELEVADOR	PAVIMENTO 1 - TEC.	30,53 m²
HALL ELEVADORES	PAVIMENTO 1 - TEC.	72,45 m²
ISOLAMENTO 1	PAVIMENTO 1 - TEC.	17,26 m²
LOCKER	PAVIMENTO 1 - TEC.	30,69 m²
POSTO DE ENFERMAGEM	PAVIMENTO 1 - TEC.	7,63 m²
POSTO DE ENFERMAGEM	PAVIMENTO 1 - TEC.	6,32 m²
POSTO E SERV ENFERMAGEM	PAVIMENTO 1 - TEC.	11,06 m²
POÇO ELEVADOR	PAVIMENTO 1 - TEC.	5,51 m²
POÇO ELEVADOR	PAVIMENTO 1 - TEC.	5,59 m²
PRISMA	PAVIMENTO 1 - TEC.	0,99 m²
PRISMA	PAVIMENTO 1 - TEC.	1,00 m²
REABILITAÇÃO	PAVIMENTO 1 - TEC.	100,46 m²
SALA DE UTILIDADE	PAVIMENTO 1 - TEC.	5,80 m²
SALA DE UTILIDADES	PAVIMENTO 1 - TEC.	6,60 m²
SALA DE UTILIDADES	PAVIMENTO 1 - TEC.	5,72 m²
SANIT. FUNC	PAVIMENTO 1 - TEC.	3,04 m²
SANIT. FUNC	PAVIMENTO 1 - TEC.	3,05 m²
SERV.ENF	PAVIMENTO 1 - TEC.	4,84 m²
SHAFT	PAVIMENTO 1 - TEC.	2,16 m²
SHAFT ESPECIAIS	PAVIMENTO 1 - TEC.	2,31 m²
VEST.FEM	PAVIMENTO 1 - TEC.	20,91 m²
VEST.MASC	PAVIMENTO 1 - TEC.	20,09 m²
ÁREA DE PARADA E MANOBRA DE AMBULÂNCIA	PAVIMENTO 1 - TEC.	265,65 m²

QUADRO DE ESPECIFICAÇÃO - BANCADA

Marca de tipo	Tipo	Contagem	Descrição
	<varia>	107	<varia>
01	BANCADA EM INOX	36	MEDIDAS CONFORME PROJETO
02	BANCDA EM GRANITO	18	MEDIDAS CONFORME PROJETO
03	BANCADA EM MDF	29	MEDIDAS CONFORME PROJETO

QTO - PORTAS

CÓD	QT	COMPRIMENTO	ALTURA	DESCRIÇÃO
P01	12	0,66	2,10	Porta de madeira
P02	7	0,76	2,10	Porta de madeira
P03	1	0,86	2,10	Porta de abrir de madeira
P05	1	0,86	2,10	Porta de abrir de madeira com proteção radiologica
P06	80	0,96	2,10	Porta de madeira
P07	61	0,96	2,10	Porta de correr de madeira
P08	17	1,22	2,14	Porta uma folha de abrir corta-fogo
P09	2	1,20	2,13	Porta de abrir de madeira, semioca com foras de madeira com proteção radiologica. Duas folhas de 0,90 e 0,30m
P10	62	<varia>	2,10	porta vai e vem hospitalar com visor hermetica
P11	5	1,46	2,10	Porta de madeir tipo hospitalar hermetica
P12	2	1,80	2,10	Porta de Aluminio com Pintura eletrostática e Vidro com duas folhas de abrir
P13	5	2,00	2,50	Porta de Madeira de correr para shaft / armarios
P14	1	3,00	2,50	Porta de Aluminio com Pintura eletrostática e Vidro com quatro folhas de correr
P15	27	0,96	2,10	Porta de Aluminio
P16	1	0,86	2,10	Porta de correr de Aluminio
P17	5	1,26	2,10	Porta de Aluminio

QTO - ESQUADRIAS DE ALUMÍNIO

CÓD TIPO	QT	COMPRIMENTO	ALTURA	ALTURA PEITORIL	TIPO
J07	1	1,00	9,90		JANELA FIXA COM ABERTURA SUPERIOR MAXIM AR
J07	4	1,00	12,80	0,30	JANELA FIXA COM ABERTURA SUPERIOR MAXIM AR
J07	1	1,08	9,90		JANELA FIXA COM ABERTURA SUPERIOR MAXIM AR
J07	1	1,50	1,50	1,70	JANELA FIXA COM ABERTURA SUPERIOR MAXIM AR
J07	4	1,90	1,50	1,70	JANELA FIXA COM ABERTURA SUPERIOR MAXIM AR
J07	1	1,90	3,00	0,30	JANELA FIXA COM ABERTURA SUPERIOR MAXIM AR
J07	1	2,95	2,90	0,30	JANELA FIXA COM ABERTURA SUPERIOR MAXIM AR
J07	1	3,10	1,50	1,70	JANELA FIXA COM ABERTURA SUPERIOR MAXIM AR
J07	2	3,40	1,50	1,70	JANELA FIXA COM ABERTURA SUPERIOR MAXIM AR
J07	2	3,60	1,50	1,70	JANELA FIXA COM ABERTURA SUPERIOR MAXIM AR
J07	1	3,70	1,50	1,70	JANELA FIXA COM ABERTURA SUPERIOR MAXIM AR
J07	1	3,78	2,90	0,30	JANELA FIXA COM ABERTURA SUPERIOR MAXIM AR
J07	2	4,28	1,50	1,70	JANELA FIXA COM ABERTURA SUPERIOR MAXIM AR
J07	1	4,80	1,50	1,70	JANELA FIXA COM ABERTURA SUPERIOR MAXIM AR
J07	1	5,08	1,50	1,70	JANELA FIXA COM ABERTURA SUPERIOR MAXIM AR
J07	1	5,15	1,50	1,50	JANELA FIXA COM ABERTURA SUPERIOR MAXIM AR
J07	5	5,40	1,50	1,50	JANELA FIXA COM ABERTURA SUPERIOR MAXIM AR
J07	1	5,90	2,90	0,3	JANELA FIXA COM ABERTURA SUPERIOR MAXIM AR
J07	1	6,00	1,50	1,50	JANELA FIXA COM ABERTURA SUPERIOR MAXIM AR
J07	4	6,08	1,50	1,70	JANELA FIXA COM ABERTURA SUPERIOR MAXIM AR
J07	1	6,10	1,50	1,70	JANELA FIXA COM ABERTURA SUPERIOR MAXIM AR
J07	1	6,50	1,50	1,70	JANELA FIXA COM ABERTURA SUPERIOR MAXIM AR
J07	1	6,85	1,50	1,70	JANELA FIXA COM ABERTURA SUPERIOR MAXIM AR
J07	1	7,40	1,50	1,70	JANELA FIXA COM ABERTURA SUPERIOR MAXIM AR
J07	1	7,96	1,50	1,70	JANELA FIXA COM ABERTURA SUPERIOR MAXIM AR
J07	1	8,14	1,50	1,70	JANELA FIXA COM ABERTURA SUPERIOR MAXIM AR
J07	1	8,40	1,50	1,70	JANELA FIXA COM ABERTURA SUPERIOR MAXIM AR
J07	2	13,70	1,50	1,70	JANELA FIXA COM ABERTURA SUPERIOR MAXIM AR

QDT - ESQUADRIAS DE ALUMINIO

Marca de tipo	Contagem	Largura	Descrição	Altura	Altura do peitoril	material do Peitoril
	213	<varia>	Janela Basculante 1 Folha (Pele de Vidro)	<varia>		Granito Branco
J01	56	1,00	Janela simples de aluminio e vidro	0,50	1,60	Granito Branco
J02	19	1,50	Janela simples de aluminio e vidro	1,00	1,60	Granito Branco
J03	11	1,50	Janela simples de aluminio e vidro	1,00	1,60	Granito Branco
J04	9	1,00	Janela simples de aluminio e vidro	1,00	1,20	Granito Branco
J05	2	1,20	VIDRO DE PROTEÇÃO A RF/RD	1,20	1,20	Granito Branco
J06	3	1,50	VIDRO DE PROTEÇÃO A RF/RD	1,50	1,20	Granito Branco

LEGENDA DE REVESTIMENTOS

PISOS

1 PORCELANATO TÉCNICO, 60X60cm, NA COR BEGE, COM ACABAMENTO NATURAL ANTIDERRAPANTE E BORDAS TRADICIONAIS, INDICE DE ABSORÇÃO ≥ 0,5%, RESISTENCIA QUIMICA CLASSE A E COEFICIENTE DE ATRITO ≥0,4. REJUNTAMENTOFLEXIVEL COM MASSA A BASE DE EPOXI

2 PISO VINILICO EM MANTA PARA TRAFEGO INTENSO, COM ESPESSURA DE PISO INDUSTRIAL DE ALTA RESISTENCIA, AGREGADO TIPO GRANULNA OU SIMILAR, MOLDADO IN LOCO OU NÃO, COM ESPESSURA MINIMA DE 20mm, EM ROLO SEPARADAS POR JUNTAS DE DILATAÇÃO EM MATERIAL PLASTICO NA COR PRETA E CAPA DE USO DE 0,4MM. SISTEMA DE FIXAÇÃO: COLADO SOBRE BASE REGULARIZADA DE CONCRETO, COM JUNTAS SOLDADAS A QUENTE.

3 PISO VINILICO EM MANTA PARA TRAFEGO INTENSO, COM ESPESSURA DE PISO INDUSTRIAL DE ALTA RESISTENCIA, AGREGADO TIPO GRANULNA OU SIMILAR, MOLDADO IN LOCO OU NÃO, COM ESPESSURA MINIMA DE 20mm, EM ROLO SEPARADAS POR JUNTAS DE DILATAÇÃO EM MATERIAL PLASTICO NA COR PRETA E CAPA DE USO DE 0,4MM. SISTEMA DE FIXAÇÃO: COLADO SOBRE BASE REGULARIZADA DE CONCRETO, COM JUNTAS SOLDADAS A QUENTE COM ADICIONAL DE FITAS DE COBRE PARA PISO CONDUTIVO CONFORME RDC50/2002.

4 PISO COM ISOLAMENTO COMPLETO PARA CAMARAS RESFRIADAS COM APLICAÇÃO DE TINTA PRIMÁRIA, EMULSÃO ASFÁLTICA E FILME DE POLIETILENO PARA BARREIA DE VAPOR.

5 PISO CIMENTADO COM PINTURA EPOXI NA COR CINZA.

6 GRAMA

7 PISO PERMEÁVEL TIPO INTERTRAVADO COR CINZA

PAREDE

1 ACABAMENTO EM LAMINADO DECORATIVO DE ALTA PRESSÃO , ANTIMOFO, ANTIBACTÉRIA, LAVABILIDADE, ODOR, RESISTENCIA À UMIDADE E A ABRASÃO.

2 CERAMICA ESMALTADA NA COR BEGE, 40X35cm, INDICE DE RESISTENCIA À ABRASÃO PEI-5, COM BORDAS TRADICIONAIS, ASSENTADA COM ARGAMASSA COLANTE E REJUNTADA COM MASSA A BASE DE EPOXI NA COR BRANCA, COM JUNTAS DREGULARESS NA ESPESSURA DE 8MM.

3 PINTURA EPOXI A BASE DE AGUA, MONO-COMPONENTE OU BICOMPONENTE, ACABAMENTO FOSCO, RESISTENTE A UMIDADE, A TEMPERATURA E ABRASÃO.

4 PAREDE COM PROTEÇÃO DE RADIOFREQUENCIA COM FOLHAS DE COBALTO OU CHUMBO.

5 PAINEL COM ISOLANTE TERMICO EM AÇO PINTADO PARA CAMARA FRIA COM ENCHIMENTO EM PUR. ESP.:10cm.

TETO

1 FORRO EM GESSO ACARTONADO COM APLICAÇÃO DE MASSA CORRIDA ACRILICA E TABICA METALICAS.

2 FORRO DE GESSO MINERAL COM PLACAS 60X60cm COM DIVISÓRIAS EM PVC

OBSERVAÇÃO:

TODAS AS INFORMAÇÕES DEVERÃO SER CONFIRMADAS E DETALHADAS NO PROJETO EXECUTIVO.

ACABAMENTOS
ESCALA 1 : 50

REVISÃO:	DATA:	DESCRIÇÃO:
R00	23/01/2023	INICIAL

DATA: 23/01/2023

ESCALA: Como indicado

PRANCHA: ARQ-RET-11

ASSUNTO: PLANTA TÉCNICA - 4º PAVIMENTO

PREFEITURA MUNICIPAL DE SÃO GONÇALO

SECRETARIA MUNICIPAL DE SAÚDE E DEFESA CIVIL

PROJETO DE REFORMA , ADEQUAÇÃO E AMPLIAÇÃO DO HOSPITAL DE RETAGUARDA DE SÃO GONÇALO, SITUADO NA RUA JOÃO DE SOUZA EM ESQUINA COM A RUA ALUISIO NEIVA S/NUMERO - CENTRO - SÃO GONÇALO - RJ.

Nº DO PROCESSO:

PROC. 2115/2022

AUTOR DO PROJETO ARQUITETÔNICO:

FERNANDA HELENA VELOSO SOARES
ENGENHEIRA CIVIL
CREA-RJ 2011128172
SEC. SAÚDE - MAT 20.901

JÉSSICA SANTOS TEIXEIRA
ARQUITETA E URBANISTA
CAU-RJ A122145-0
SEC. SAÚDE - MAT 22.407

GABRIELA PEIXOTO DA CUNHA
ASSISTENTE DE ARQUITETURA
SEC. SAÚDE - 333552

SUBSECRETARIO DE URGÊNCIA E EMERGÊNCIA

SECRETARIO DE SAÚDE: