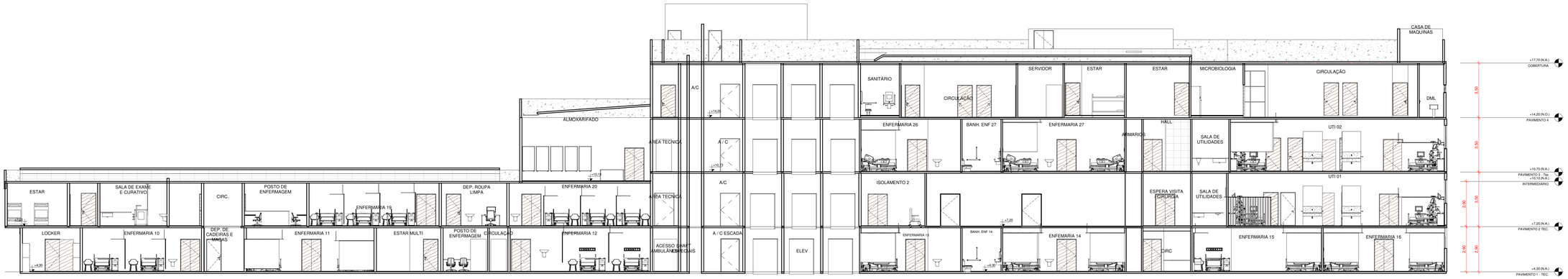

1 Section 1
ESCALA 1 : 100

2 Section 0
ESCALA 1 : 100

TODAS AS INFORMAÇÕES DEVERÃO SER CONFIRMADAS E DETALHADAS NO PROJETO EXECUTIVO

R00	23/01/2023	INICIAL
REVISÃO:	DATA:	DESCRIÇÃO:
DATA: 23/01/2023	PRANCHA:	ASSUNTO: CORTES
ESCALA: 1 : 100	ARQ-RET-14	

PREFEITURA MUNICIPAL DE SÃO GONÇALO

SECRETARIA MUNICIPAL DE SAÚDE E DEFESA CIVIL

PROJETO DE REFORMA , ADEQUAÇÃO E AMPLIAÇÃO DO HOSPITAL DE RETAGUARDA DE SÃO GONÇALO, SITUADO NA RUA JOÃO DE SOUZA EM ESQUINA COM A RUA ALUISIO NEIVA S/NUMERO - CENTRO - SÃO GONÇALO - RJ.

Nº DO PROCESSO:

PROC. 2115/2022

AUTOR DO PROJETO ARQUITETÔNICO:

FERNANDA HELENA VELOSO SOARES
ENGENHEIRA CIVIL
CREA-RJ 2011128172
SEC. SAÚDE - MAT 20.901

JÉSSICA SANTOS TEIXEIRA
ARQUITETA E URBANISTA
CAU-RJ A122145-0
SEC. SAÚDE - MAT 22.407

GABRIELA PEIXOTO DA CUNHA
ASSISTENTE DE ARQUITETURA
SEC. SAÚDE - 333552

SUBSECRETARIO DE URGÊNCIA E EMERGÊNCIA

SECRETARIO DE SAÚDE: