

ANEXO III

PROJETO BÁSICO DE ARQUITETURA



Ministério da Educação
Fundo Nacional de Desenvolvimento da Educação
Coordenação Geral de Infra-Estrutura - CGEST



PRODUTOS GRÁFICOS - ARQUITETURA – 35 pranchas

Nome do arquivo	Título	Escala	Prancha
TIPO2-ARQ-IMP-GER0-01_R02	Implantação	1:75	841x640
TIPO2-ARQ-PLB-GER0-02_R02	Planta Baixa	1:75	900x680
TIPO2-ARQ-LYT-GER0-03_R02	Planta Baixa Layout – Mobiliário	1:75	900x680
TIPO2-ARQ-LYT-GER0-04_R02	Planta Baixa Layout – Equipamento	1:75	900x680
TIPO2-ARQ-CRT-GER0-05_R02	Cortes AA, BB e CC	1:75	591x594
TIPO2-ARQ-CRT-GER0-06_R02	Cortes DD e EE e Detalhes	indicada	A1
TIPO2-ARQ-FCH-GER0-07_R02	Fachadas 01 e 02	indicada	1050x594
TIPO2-ARQ-FCH-GER0-08_R02	Fachadas 03, 04, 05, 06 e Detalhes	indicada	1050x594
TIPO2-ARQ-PGP-GER0-09_R02	Paginação de Piso	1:75	841x640
TIPO2-ARQ-FOR-GER0-10_R02	Planta de Forro	indicada	A1
TIPO2-ARQ-COB-GER0-11_R02	Planta de Cobertura	1:75	A1
TIPO2-ARQ-ESQ-GER0-12_R02	Esquadrias – Detalhamento - Portas	indicada	A1
TIPO2-ARQ-ESQ-GER0-13_R02	Esquadrias – Detalhamento – Portas	indicada	A1
TIPO2-ARQ-ESQ-GER0-14_R02	Esquadrias – Detalhamento – Janelas	indicada	A1
TIPO2-ARQ-ESQ-GER0-15_R02	Esquadrias – Detalhamento – Janelas	indicada	A1
TIPO2-ARQ-PCD-GER0-16_R02	Detalhamento – Mastros para bandeiras e Rampa	indicada	A1
TIPO2-ARQ-PLE-PRT0-17_R02	Portão e Muros – Planta e Elevação	indicada	
TIPO2-ARQ-PCD-RFR0-18_R02	Complemento para Regiões Frias	indicada	A1
TIPO2-ARQ-AMP-BLCA-19_R02	Ampliação Bloco A - Fraldário	indicada	A1
TIPO2-ARQ-AMP-BLCA-20_R02	Ampliação Bloco A – Lactário e Sanitários PNE	1:25	A1
TIPO2-ARQ-AMP-BLCA-21_R02	Ampliação Bloco A – Lava mãos e Solários	1:25	A1
TIPO2-ARQ-AMP-BLCA-22_R02	Ampliação Bloco A – Creche 1 e Amamentação	1:25	A1
TIPO2-ARQ-AMP-BLCA-23_R02	Ampliação Bloco A - Cozinha	1:25	A1
TIPO2-ARQ-AMP-BLCA-24_R02	Ampliação Bloco A - Cozinha	1:25	A1
TIPO2-ARQ-AMP-BLCA-25_R02	Ampliação Bloco A – Despensa e Vestiários	1:25	A1
TIPO2-ARQ-AMP-BLCA-26_R02	Ampliação Bloco A – Lavanderia e Rouparia	1:25	A1
TIPO2-ARQ-AMP-BLCB-27_R02	Ampliação Bloco B – Sanitário Infantil 1	indicada	A1



Ministério da Educação
Fundo Nacional de Desenvolvimento da Educação
Coordenação Geral de Infra-Estrutura - CGEST



Nome do arquivo	Título	Escala	Prancha
TIPO2-ARQ-AMP-BLCB-28_R02	Ampliação Bloco B – Sanitário Infantil 2	indicada	A1
TIPO2-ARQ-AMP-BLCB-29_R02	Ampliação Bloco B – Sanitário PNE Infantil e Almoxarifado	indicada	A1
TIPO2-ARQ-AMP-BLCB-30_R02	Ampliação Bloco B – Solários	1:25	A1
TIPO2-ARQ-AMP-BLCB-31_R02	Ampliação Bloco B – Creche 2	1:25	A1
TIPO2-ARQ-AMP-BLCB-32_R02	Ampliação Bloco B – Creche 3	1:25	A1
TIPO2-ARQ-AMP-BLCB-33_R02	Ampliação Bloco B – Pré-escola 1	1:25	A1
TIPO2-ARQ-AMP-BLCB-34_R02	Ampliação Bloco B – Pré-escola 2	1:25	A1
TIPO2-ARQ-AMP-BLCB-35_R02	Ampliação Bloco B – Sala Multiuso	1:25	A1

1 LACTÁRIO E HIGIENIZAÇÃO
ESCALA 1:25

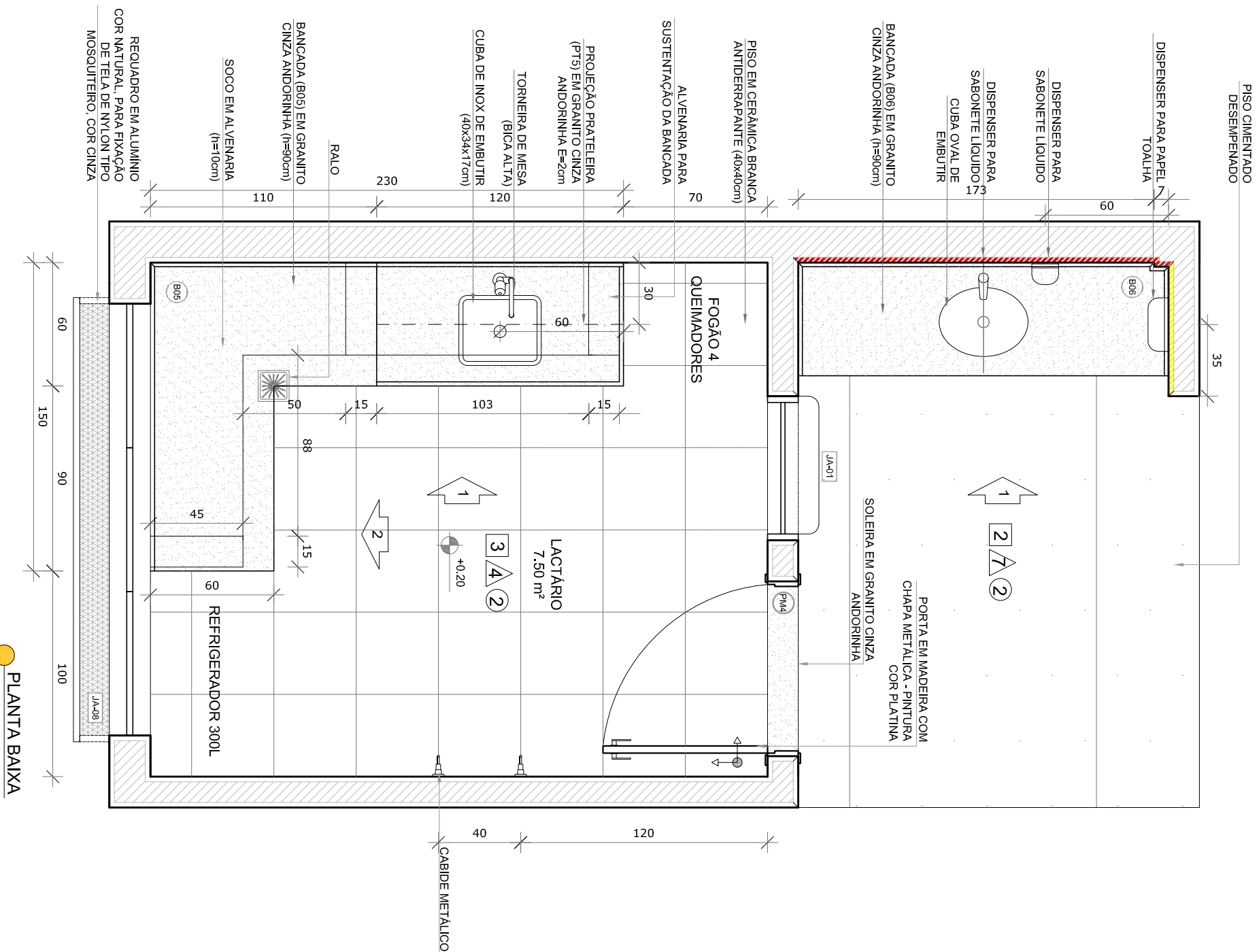

CERÂMICA BRANCA, ATE 100cm ACIMA PINTURA BRANCO GELO
CERÂMICA AMARELA ATE 100cm + FAIXA DE CERÂMICA BRANCA 10x10cm ONDE NÃO HOUVER RODAPIM DE GRANITO
CERÂMICA BRANCA, ATE 90cm ACIMA PINTURA BRANCO GELO

PLANTA BAIXA

2 SANITÁRIO PCD FEM. E MASC.
ESCALA 1:25

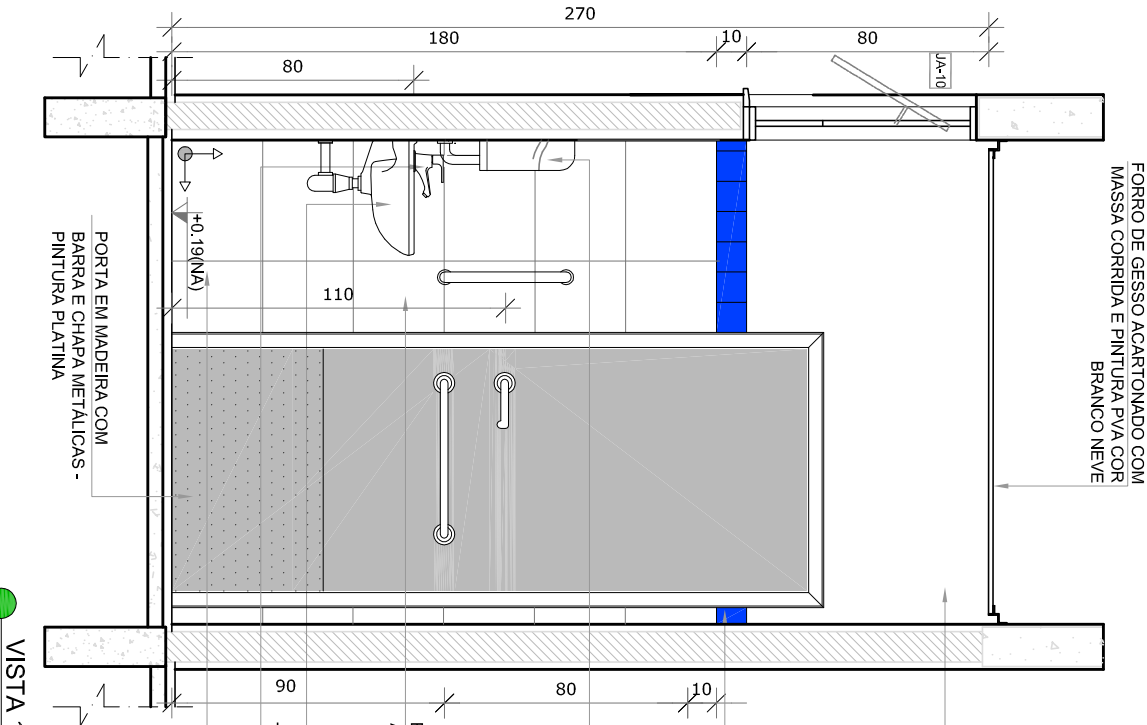
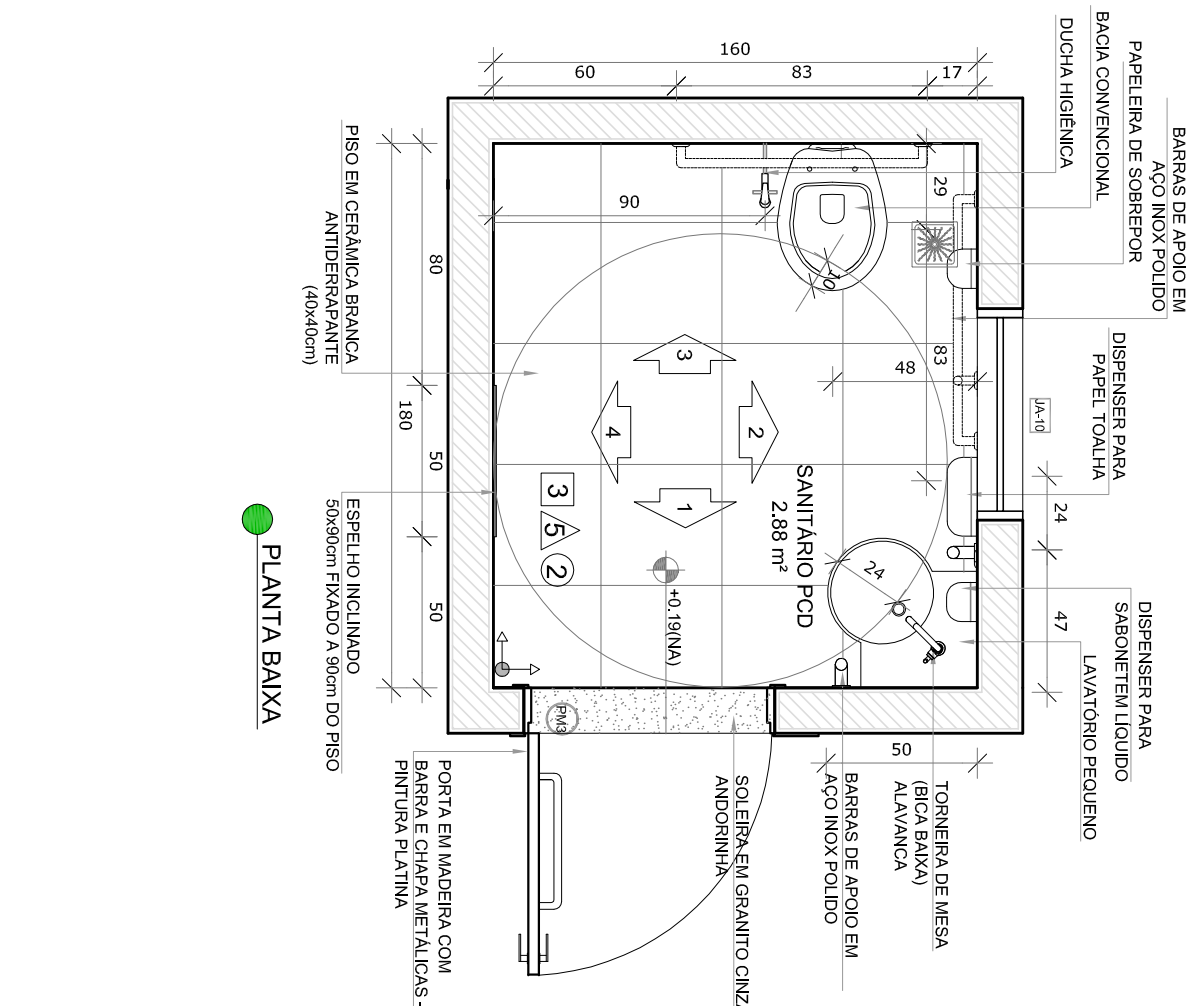

VISTA 1

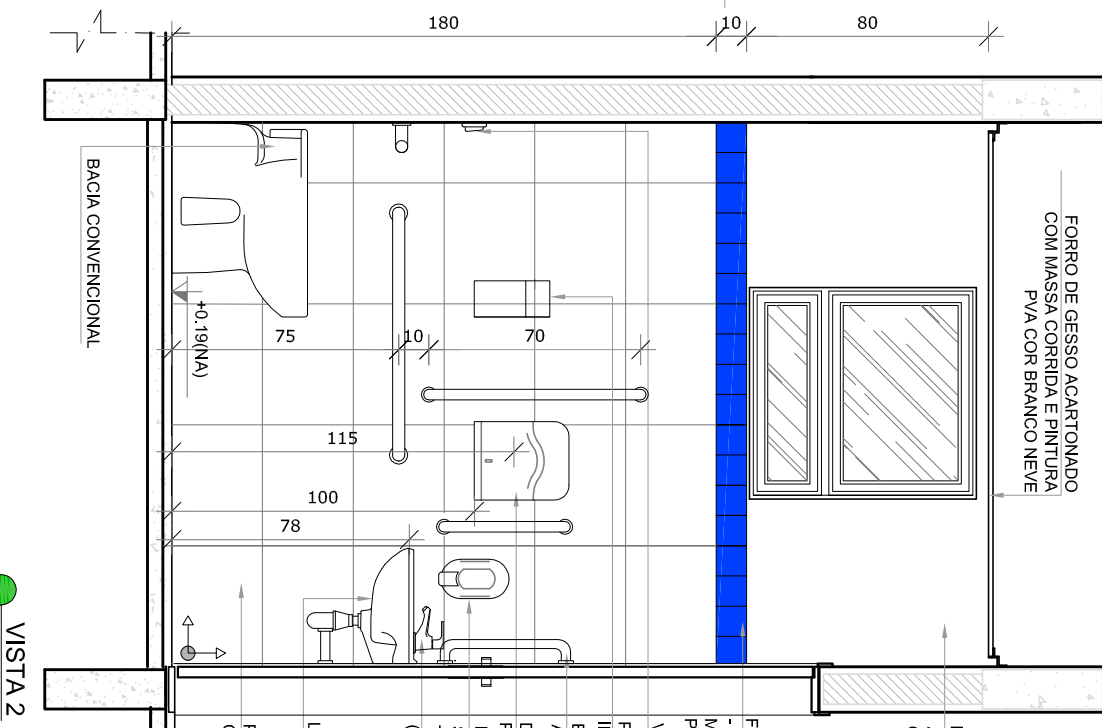

VISTA 2

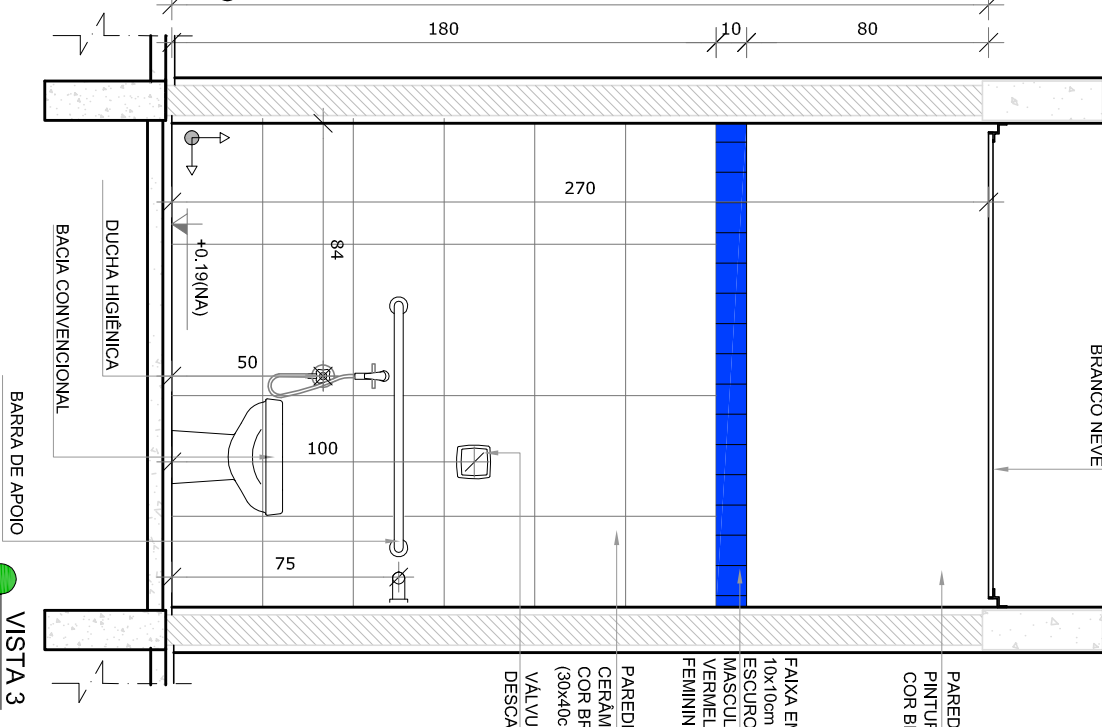

VISTA 3

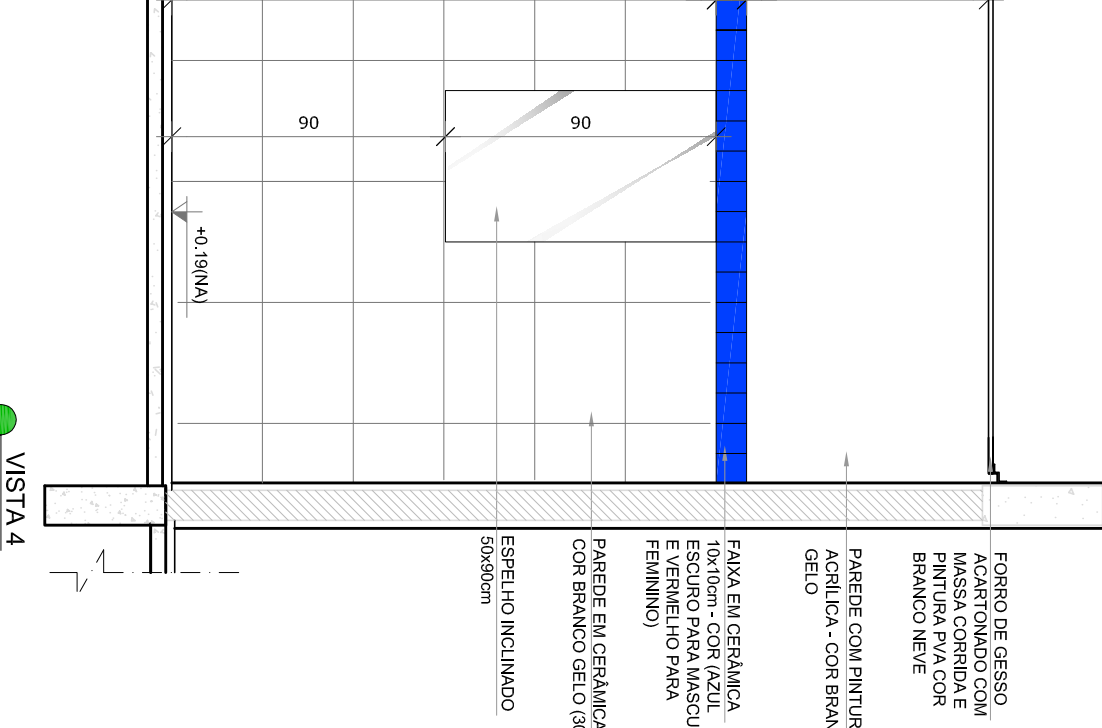

VISTA 4

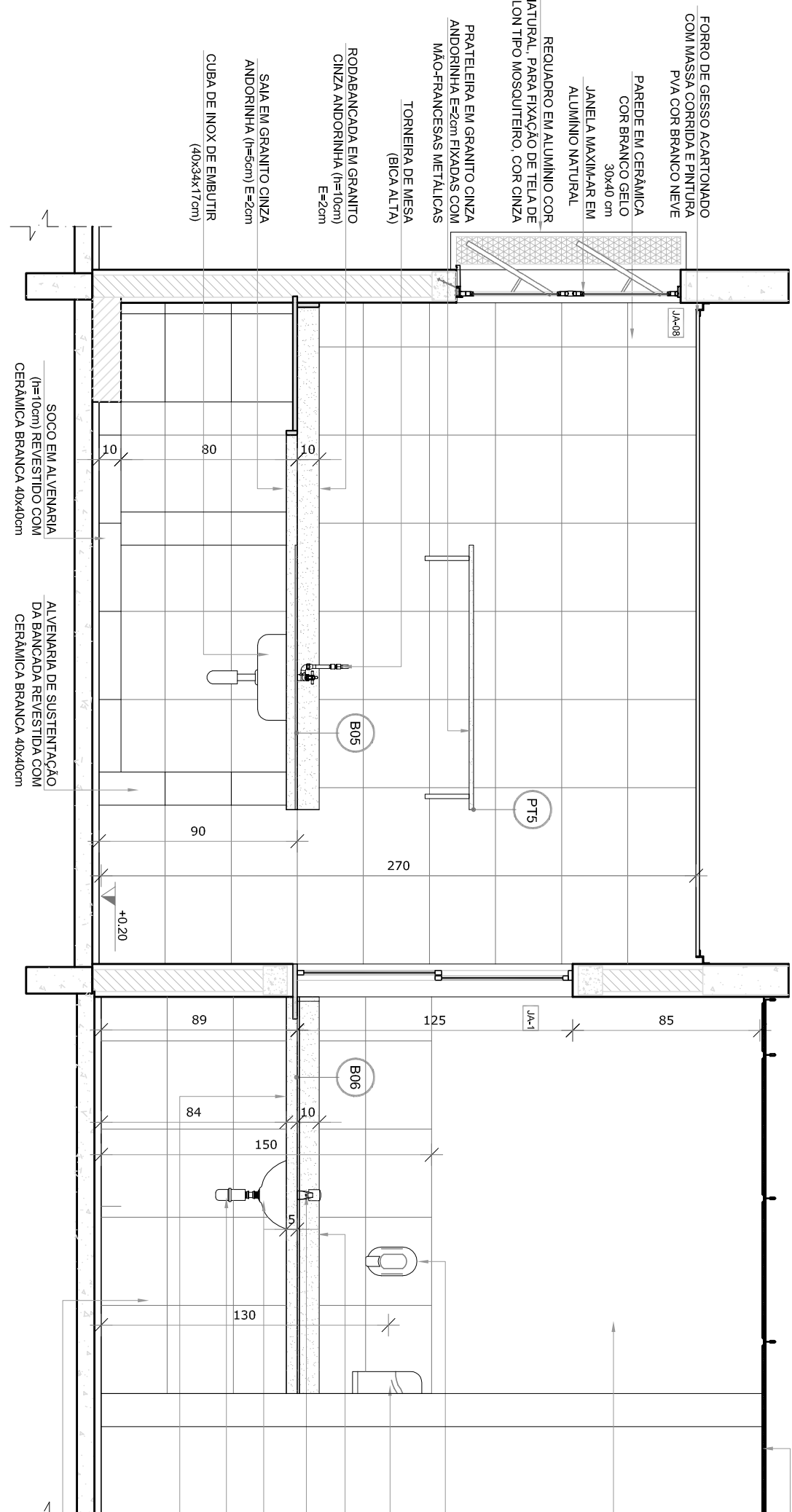

VISTA 1

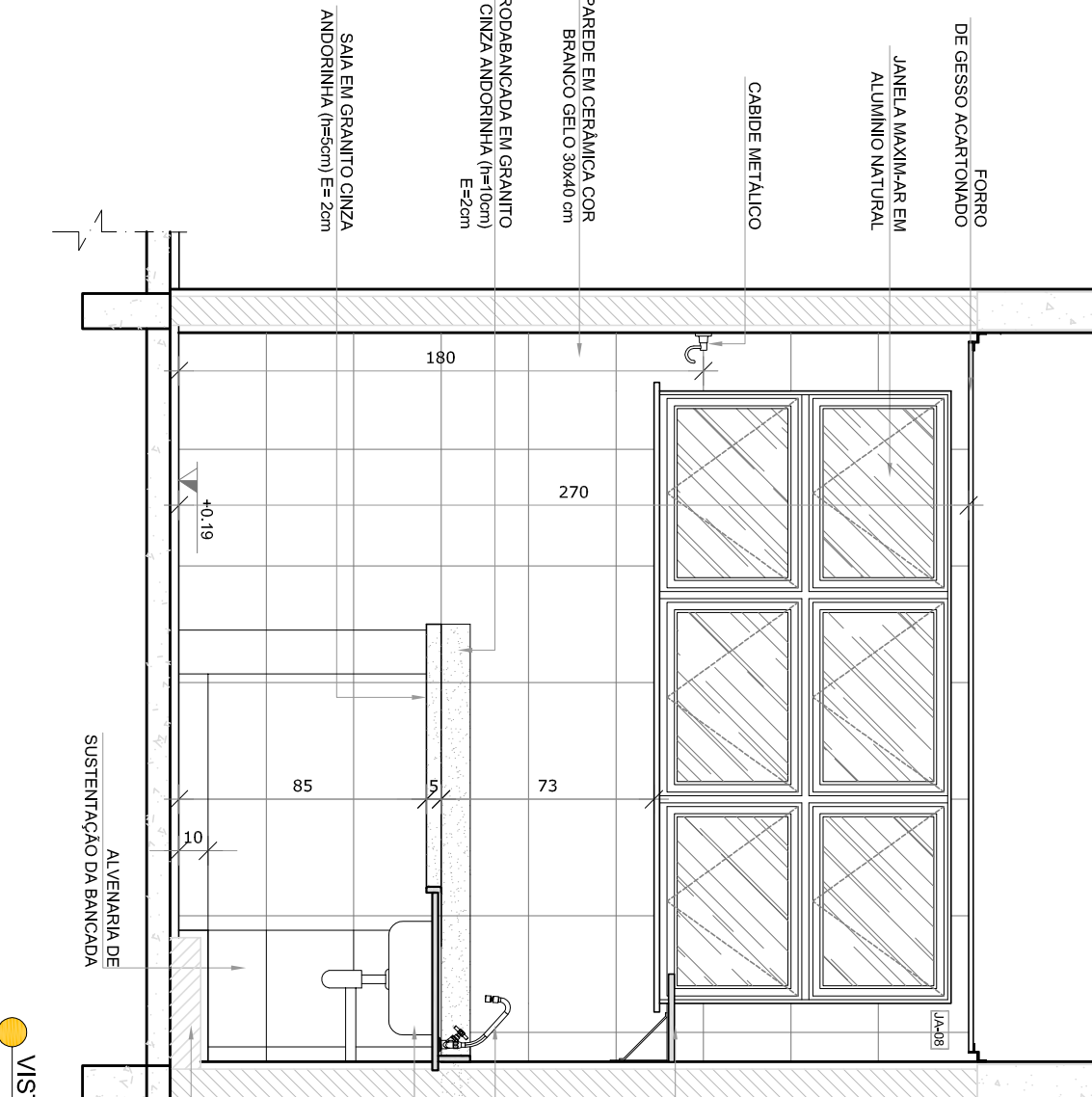

VISTA 2

CROQUI DE REFERENCIA



- NOTAS
- MEDIDAS EM METROS.
 - VERIFICAR POSIÇÃO EXATA DOS PILARES NO PROJETO ESTRUTURAL.
 - VERIFICAR POSIÇÃO EXATA DOS PILARES NO PROJETO ESTRUTURAL.
 - EM CASO DE CONFLITO DE INFORMAÇÕES ENTRE O PROJETO GRÁFICO E O MEMORIAL DESCRITIVO, PREVALECE A INFORMAÇÃO CONTIDA NOS DESENHOS.
 - ALTERAÇÕES NESTE PROJETO SOMENTE COM AUTORIZAÇÃO EXPRESSA DO FNDE
- REFERÊNCIAS:
- PLANTAS DE SANITÁRIOS
 - MEMORIAL DESCRITIVO E ESPECIFICAÇÕES TÉCNICAS

LEGENDA:			
	INDICAÇÃO NÍVEL PLANTA E CORTE		INDICAÇÃO DE VISTAS
	INDICAÇÃO DE CORTES		ESPECIFICAÇÕES DE MATERIAS
	INDICAÇÃO DE FAIXOMAS		INDICAÇÃO DE EIXOS
	INDICAÇÃO DE PORTAS E JANELAS		INDICAÇÃO DE ELEMENTOS (BANCADAS, PRATELEIRAS ETC.)

02	JANEIRO 2017	Atualização a NBR 9050 2015
01	AGOSTO 2016	Atualização das dimensões técnicas e acústicas do sistema de som. Retificação da planta de som de acordo com a planta de referência.
Nº	DATA	DESCRIÇÃO
CONTROLE DE REVISÕES		
PROJETO PADRÃO - FNDE		

FNDE
Fundação Nacional de Desenvolvimento da Educação

Ministério da Educação

ENFEREÇO:					
MUNICÍPIO – UF:					
PROPRIETÁRIO					
RESP. TÉCNICO	CREA				
AUTOR DO PROJETO	CAU				
D/LFO	CREA				
OBSERVAÇÕES:					
PROGRAMA PROINFÂNCIA - PROJETO TIPO 2					
PROJETO DE ARQUITETURA					
CONCEPÇÃO		ARQ			
CGEST - Coordenação Geral de Infraestrutura Educacional		ARQ			
LACTÁRIO, HIGIENIZAÇÃO, SANITÁRIOS PCD FEM. E SANITÁRIO PCD MASC.		ARQ			
FORMATO	A1 (84x119cm)	DATA EMISSÃO	JANEIRO 2017		
REVISÃO	R 01	ESCALA	1/25		
REVISÃO	R 03	FRANCA	20/35		

1 LAVA MÃOS
ESCALA 1/25

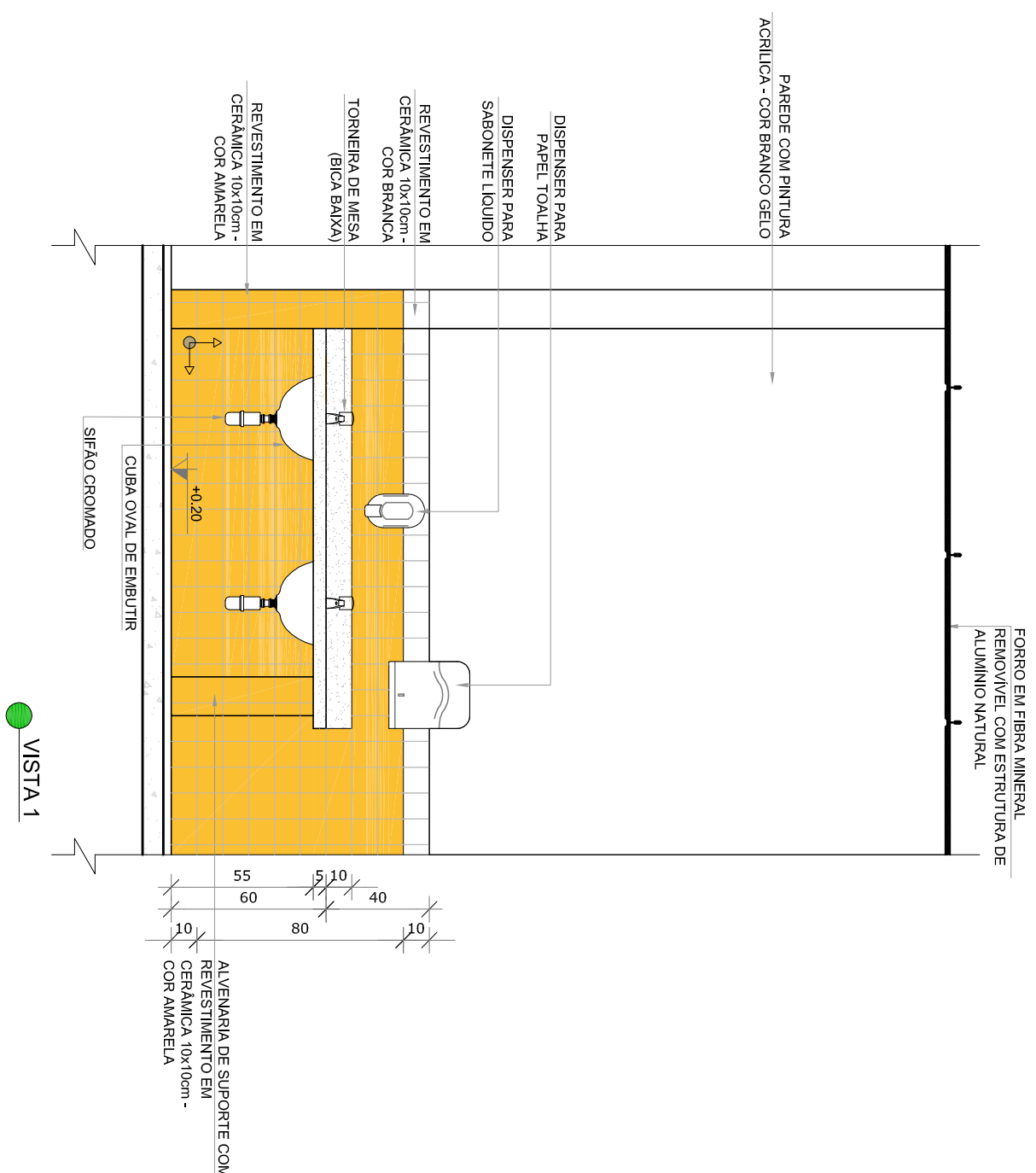
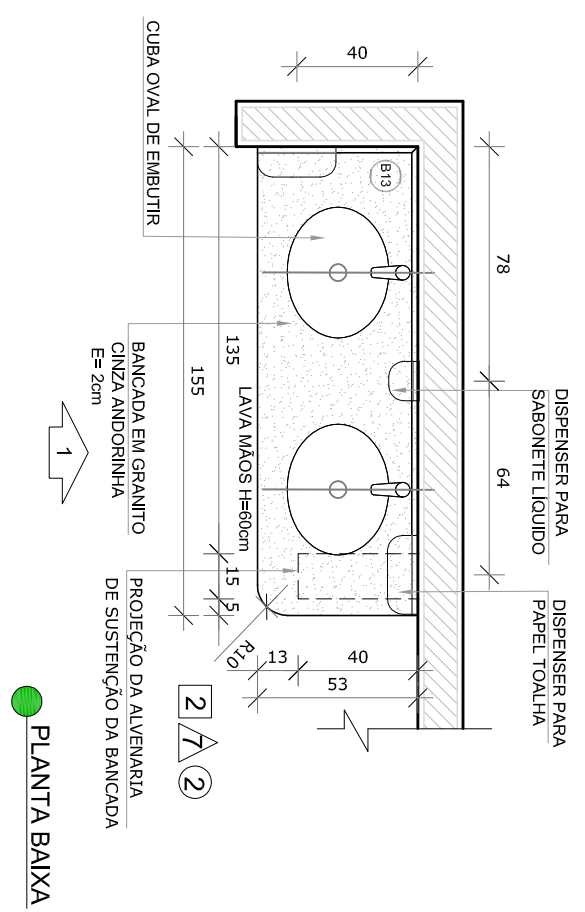

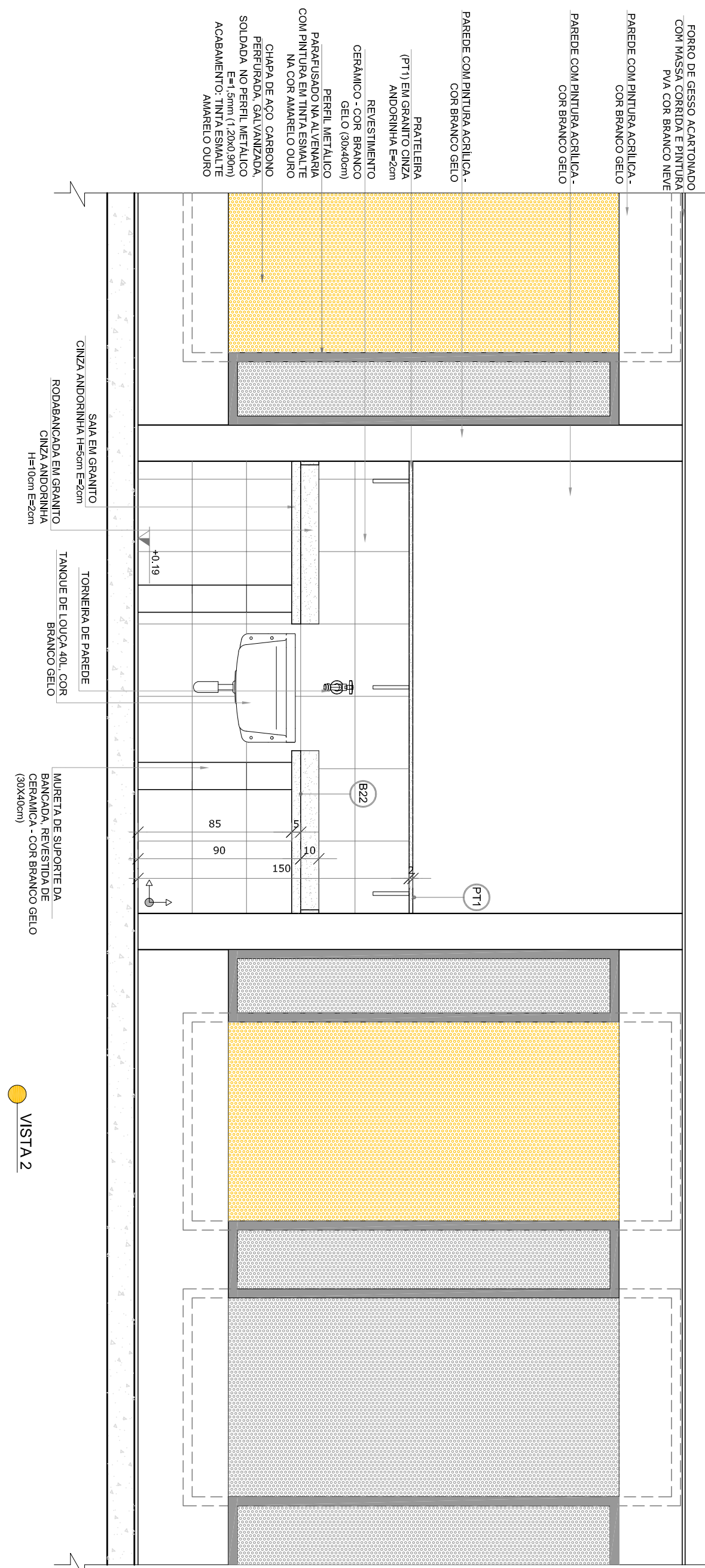
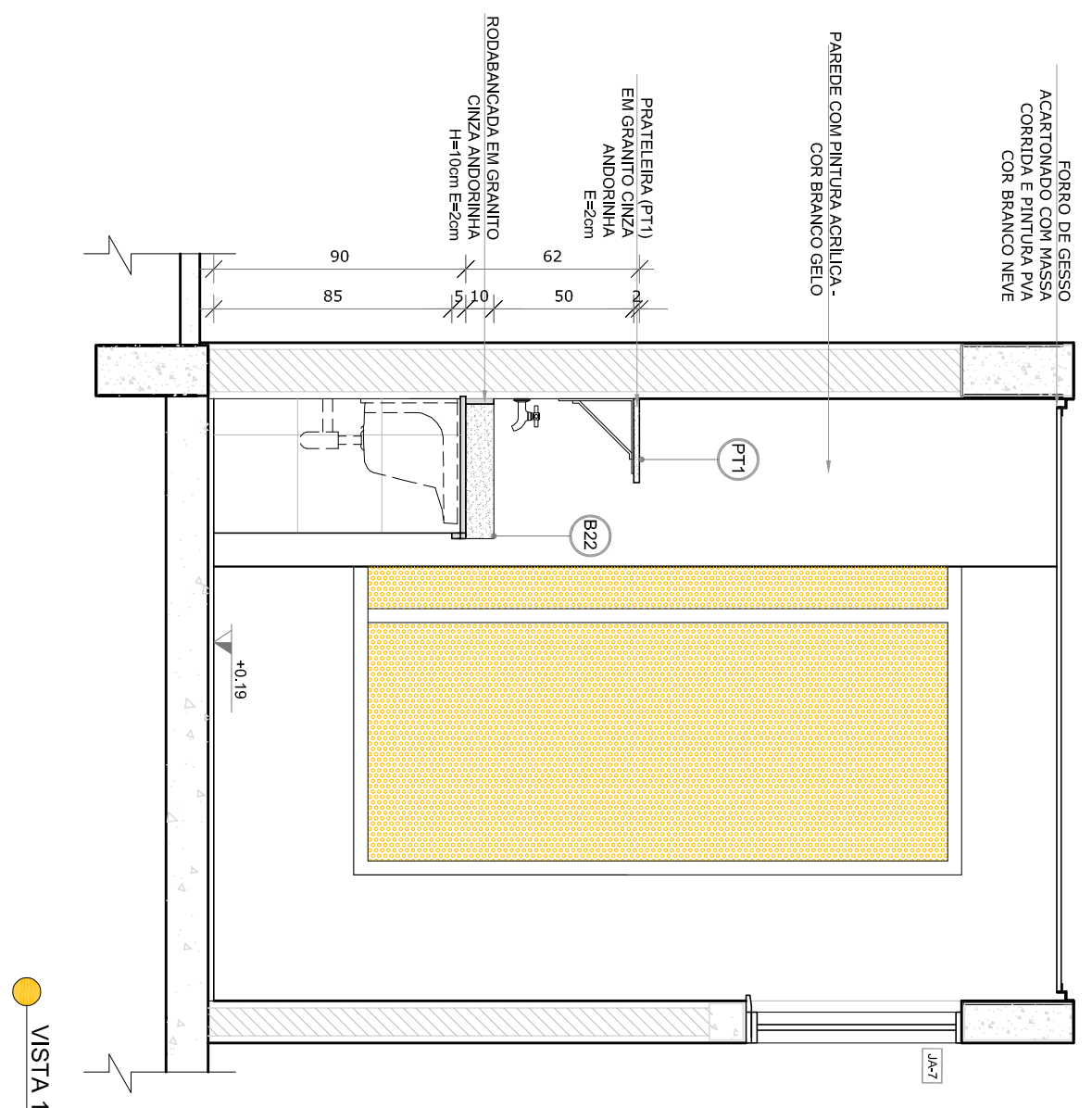
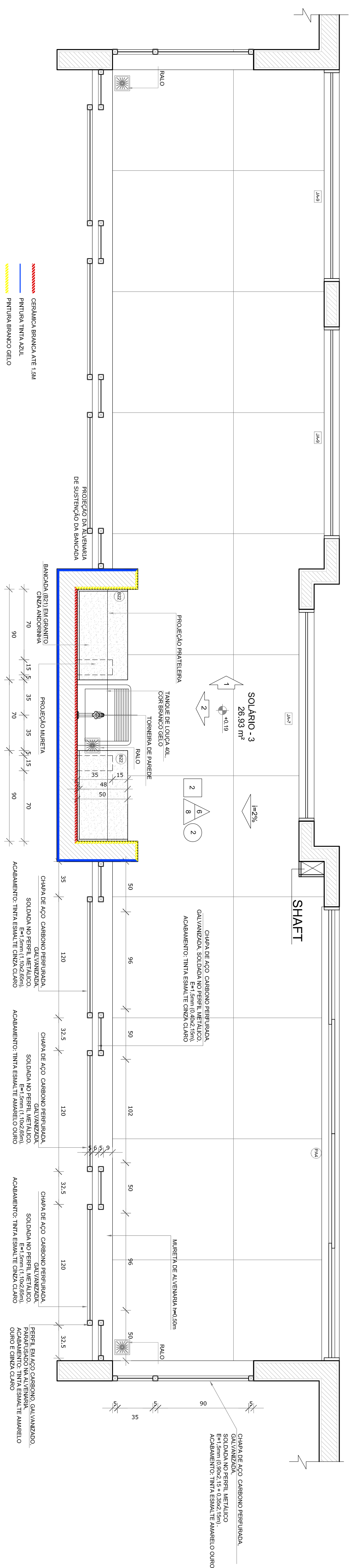

2 SOLÁRIOS
ESCALA 1/25

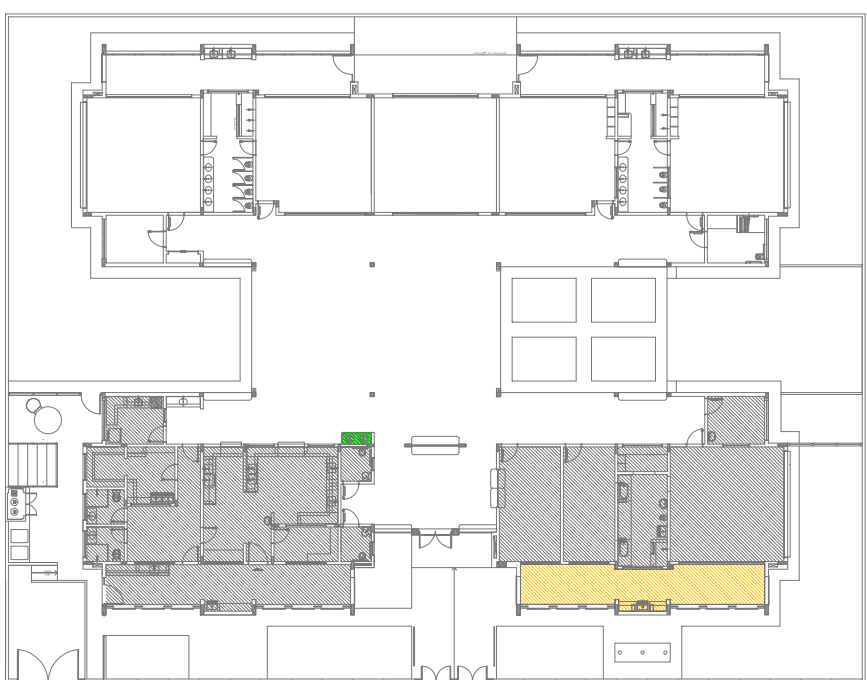

- [illegible]

LEGENDA:	
	INDICAÇÃO DE CORTES
	INDICAÇÃO DE FACHADAS
	INDICAÇÃO DE PORTAS E JANELAS
	INDICAÇÃO DE ELEMENTOS (BANCOS, PRATELEIRAS ETC.)
	INDICAÇÃO DE VISTAS
	ESPECIFICAÇÕES DE MATERIAIS
	INDICAÇÃO DE EIXOS

[illegible]

		Ministério da Educação	
PROJETO PADRÃO - FUNDE			
PROPRIETÁRIO: _____			
ENDEREÇO: _____			
MUNICÍPIO – UF: _____			
PROPRIETÁRIO _____ RESP. TÉCNICO _____		CIMA _____ AUTOR DO PROJETO _____	
DUFO _____		CREA _____	
RA _____		_____	





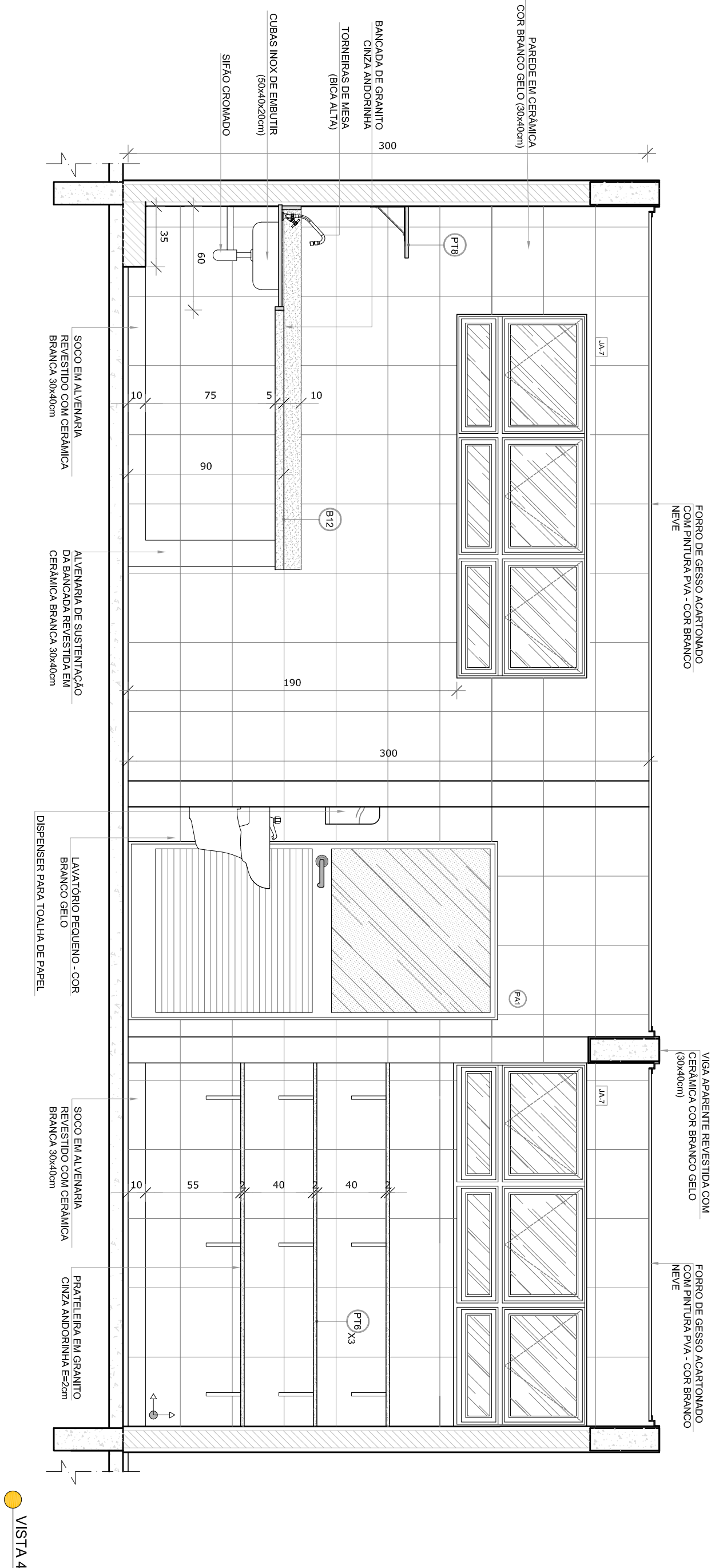
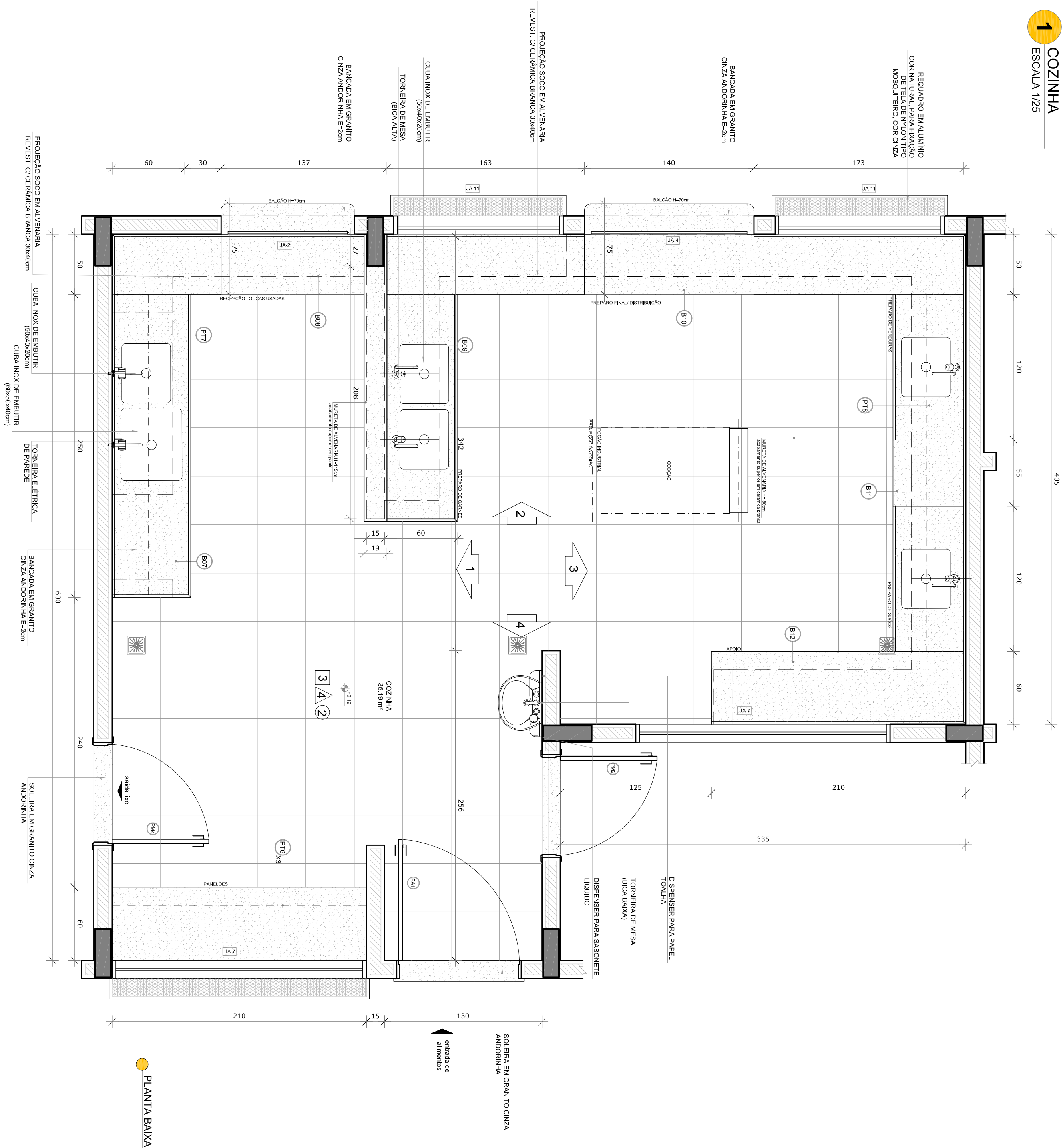



<p>COORDENAÇÃO COGEST - Coordenação Geral de Infraestrutura Educacional</p>		<p>PROJETO DE ARQUITETURA</p>	
<p>FORMATO A1 (84 x 594)</p>	<p>INTERIO R.01 R.02</p>	<p>AMPLIAÇÃO DO BLOCO A LAVAMÕES E SOLÁRIOS</p>	<p>PRONÓIA</p>
<p>ESCALA 1/25</p>		<p>DATA EMISSÃO JAN/FEV/2017</p>	<p>ARQ</p>
			<p>21/35</p>

1 COZINHA
ESCALA 1/25



NOTAS

- [illegible]

LEGENDA:	
 INDICAÇÃO DE MATER PLANTA E CORTE	 INDICAÇÃO DE VISTAS
 INDICAÇÃO DE CORRES	 ESPECIFICAÇÕES DE MATERIAIS
 INDICAÇÃO DE FACHOS	 INDICAÇÃO DE EIXOS
 INDICAÇÃO DE PORTAS E JANELAS	 INDICAÇÃO DE ELEMENTOS (BANDEIRAS, PORTINHAS E ETC.)

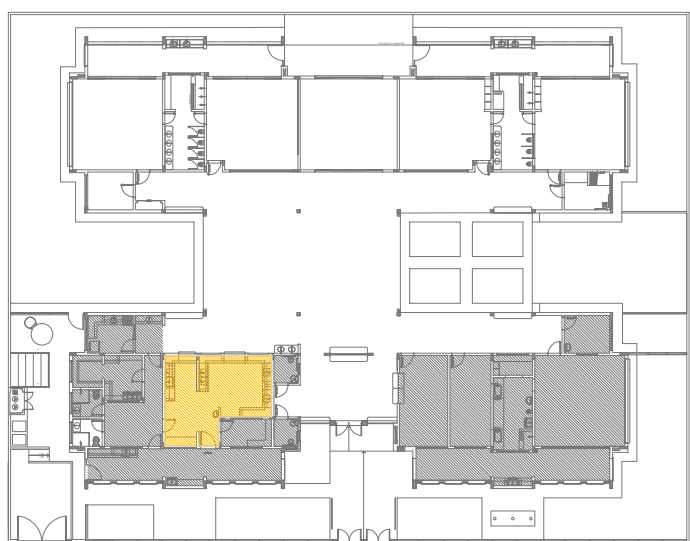

CROQUI DE REFERÊNCIA

CONTROLE DE REVISÕES		
Nº	DATA	DESCRIÇÃO
02	JANEIRO 2017	Adequação a NBR 9050/2015; Adequação quanto às áreas, sanitários, plantas 1 e 2, altura da plataforma, mobiliário e equipamento, altura da circulação nos sanitários, cor dos componentes do sistema e altura da porta; Adaptação dos sanitários públicos e dos componentes do sistema de água para uso exclusivo da população com deficiência física e mobilidade reduzida; Atualização da planta de água para uso exclusivo da população com deficiência física e mobilidade reduzida;
01	AGOSTO 2016	Adequação parâmetros - shift para tabulação bidirecional e declinação; alteração da altura da plataforma;

CONTROLE DE REVISÕES

Ministério d
Educação

PROJETO PADRÃO - FENDE

PROPRIETÁRIO :	
ENDEREÇO:	
MUNICÍPIO – UF:	
PROPRIETÁRIO	
RESP. TÉCNICO	CRM
AUTOR DO PROJETO	CAU

D.F.O	CREA
	RA

OBSERVAÇÕES:

PROGRAMA PROINFÂNCIA - PROJETO TIPO 2
PROJETO DE ARQUITETURA

COORDENAÇÃO CGEST - Coordenação Geral de Infraestrutura Educatória	AMPLIÇÃO BLOCO A COZINHA			ARQ
	REUNIO R-01	ESCL- 125	FRANCIA	
	FECHAMENTO R-02	DATA EMISSAO JAN/2017	23/35	

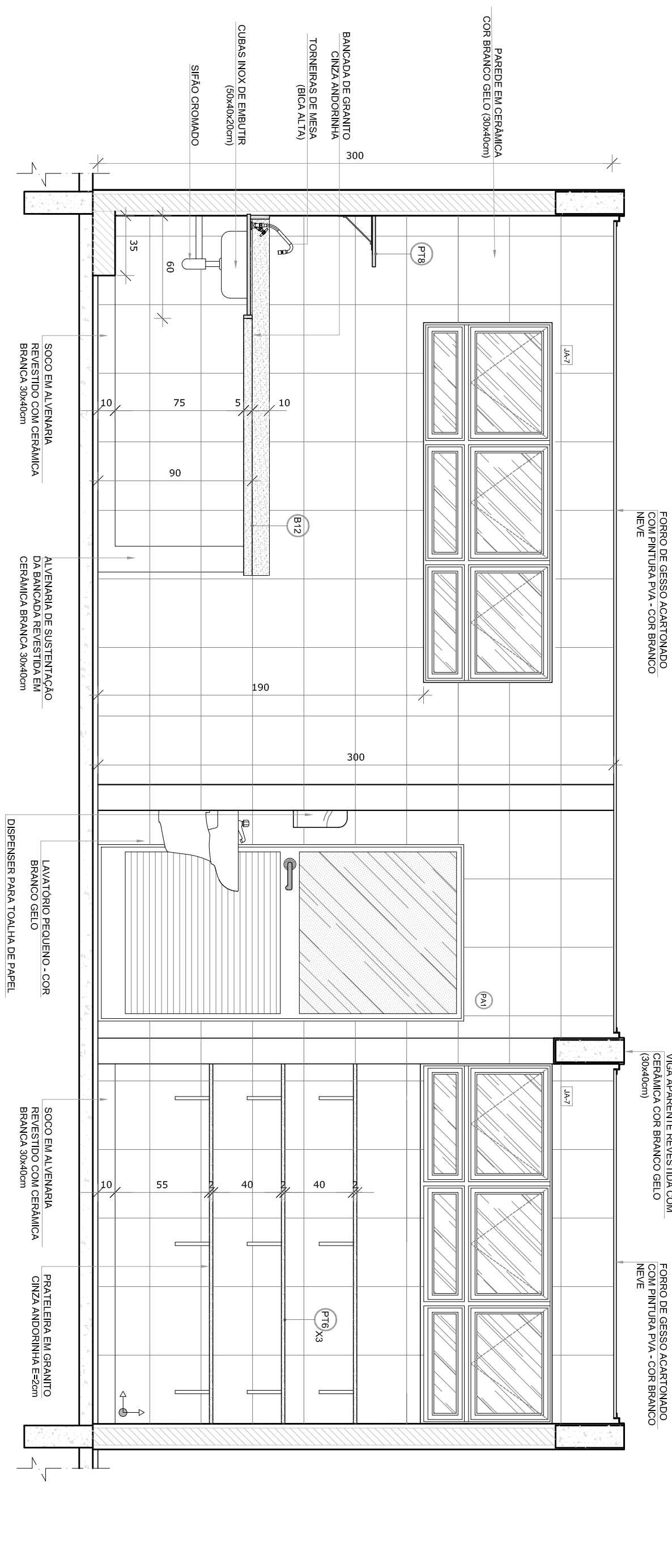
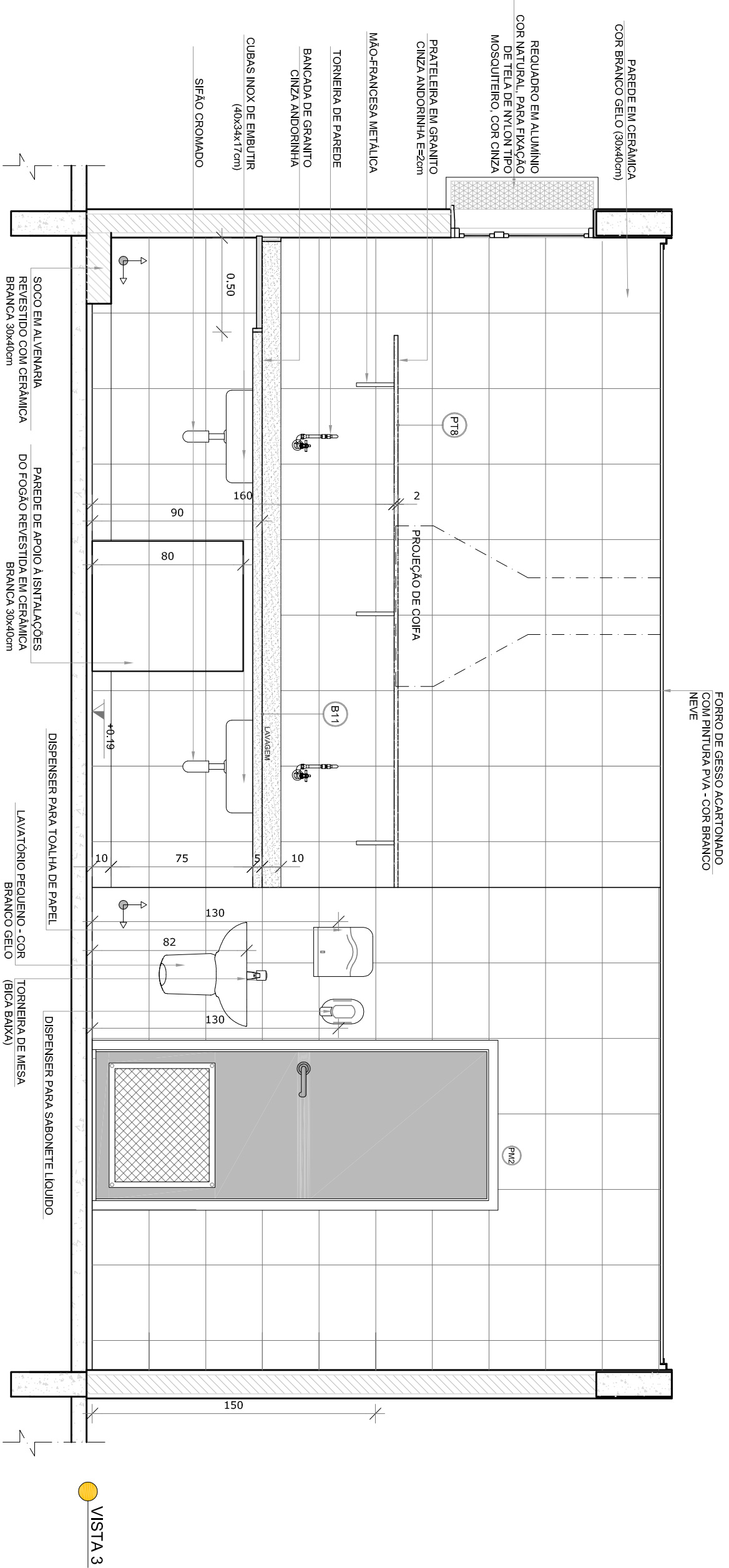
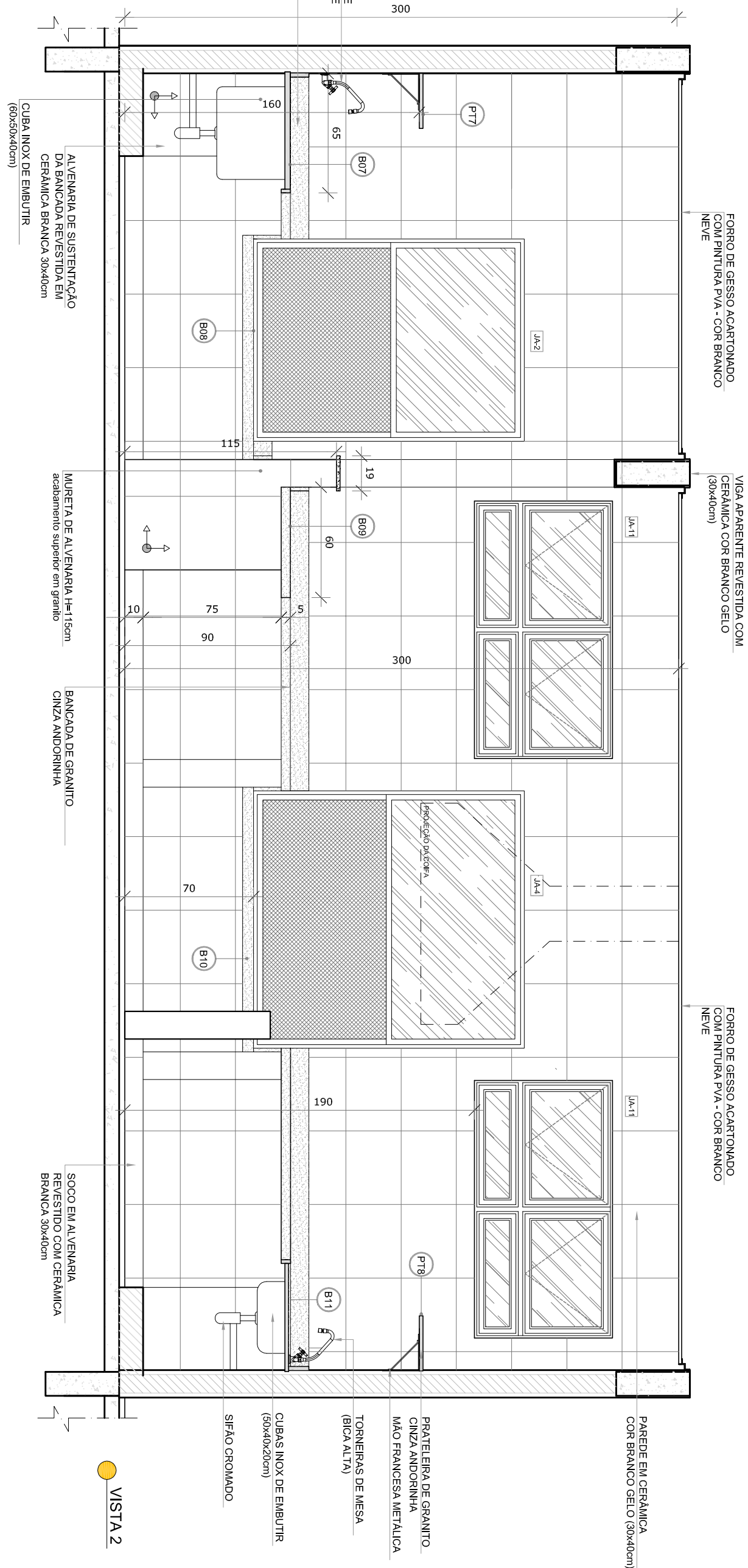

- NOTAS
- MEDIDAS E NÍVEIS EM METROS.
 - VERIFICAR POSIÇÃO EXATA DOS PILARES NO PROJETO ESTRUTURAL.
 - EM CASO DE CONFLITO DE INFORMAÇÕES ENTRE O PROJETO GRÁFICO E O MEMORIAL DESCRITIVO, PREVALECE A INFORMAÇÃO CONTIDA NOS DESENHOS.
 - ALTERAÇÕES NESTE PROJETO SOMENTE COM AUTORIZAÇÃO EXPRESSA DO FNDE.
- REFERÊNCIAS
- PLANTAS DE QUANTITATIVOS
 - MEMORIAL DESCRITIVO E ESPECIFICAÇÕES TÉCNICAS

LEGENDA:			
	INDICAÇÃO NÍVEL PLANTA CORTE		INDICAÇÃO DE VISITAS
	INDICAÇÃO DE CORTES		ESPECIFICAÇÕES DE MATERIAS
	INDICAÇÃO DE FACHADAS		INDICAÇÃO DE EXPOS
	INDICAÇÃO DE PORTAS E JANELAS		INDICAÇÃO DE ELEMENTOS (BANCADAS, PORTA-FECHO E ETC.)

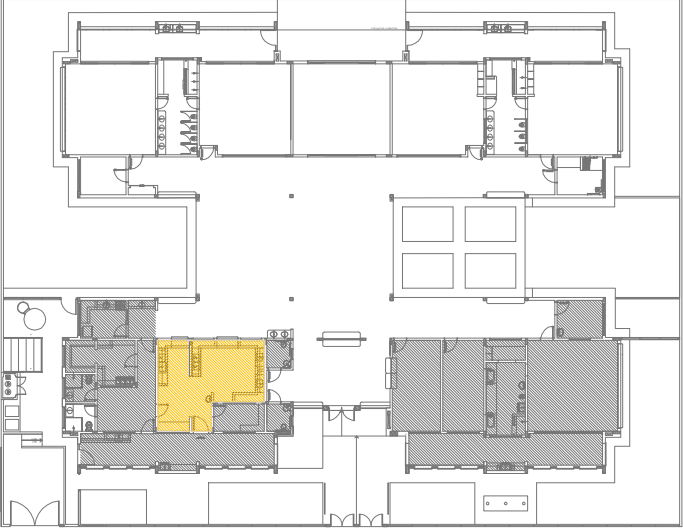

CROQUI DE REFERÊNCIA

02	JANEIRO 2017	Atualização a NBR 9050:2015
01	AGOSTO 2016	Atualização a NBR 9050:2015
Nº	DATA	DESCRIÇÃO
CONTROLE DE REVISÕES		

PROJETO PADRÃO - FNDE

PROPRIETÁRIO: :		
ENDEREÇO:		
MUNICÍPIO – UF:		
PROPRIETÁRIO		
RESP. TÉCNICO		
AUTOR DO PROJETO		
DIFEO		
OBSERVAÇÕES:		

PROGRAMA PROINFÂNCIA - PROJETO TIPO 2			
PROJETO DE ARQUITETURA			
COORDENAÇÃO		AMPLIAÇÃO BLOCO A	
CGEST - Coordenação Geral de Infraestrutura Educacional		COZINHA	
FORMATO		PRONCIA	
A1841-0584		24/35	



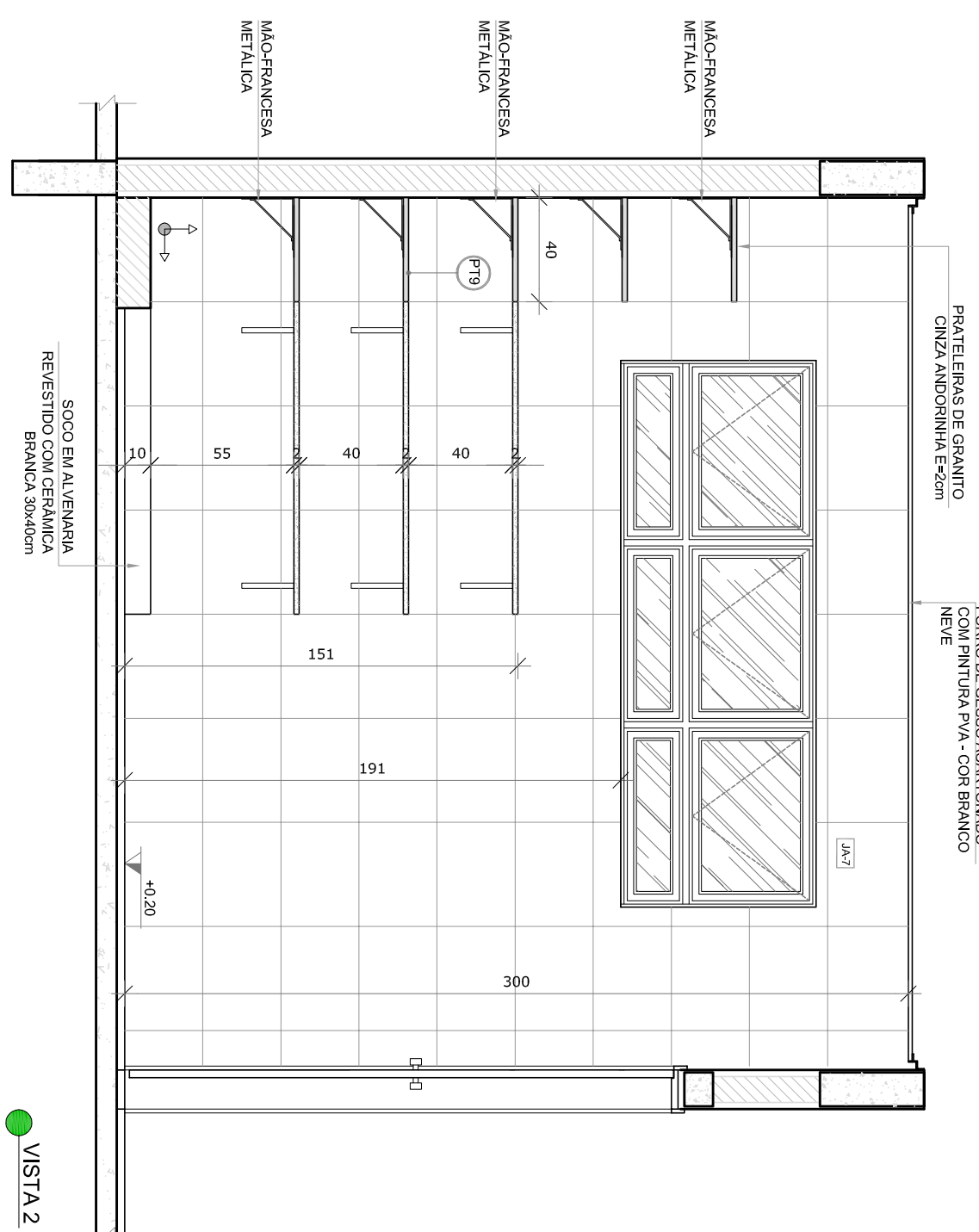
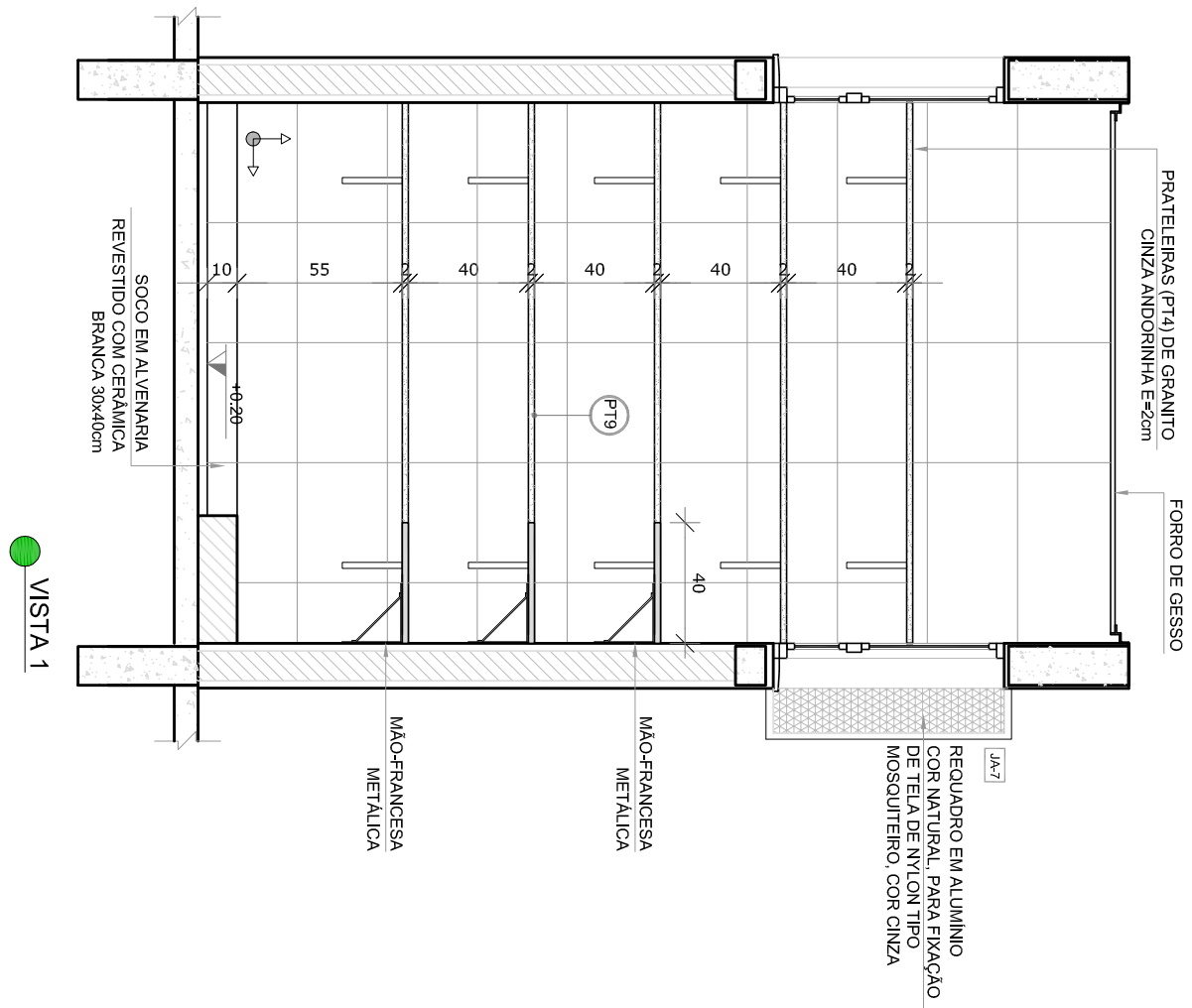
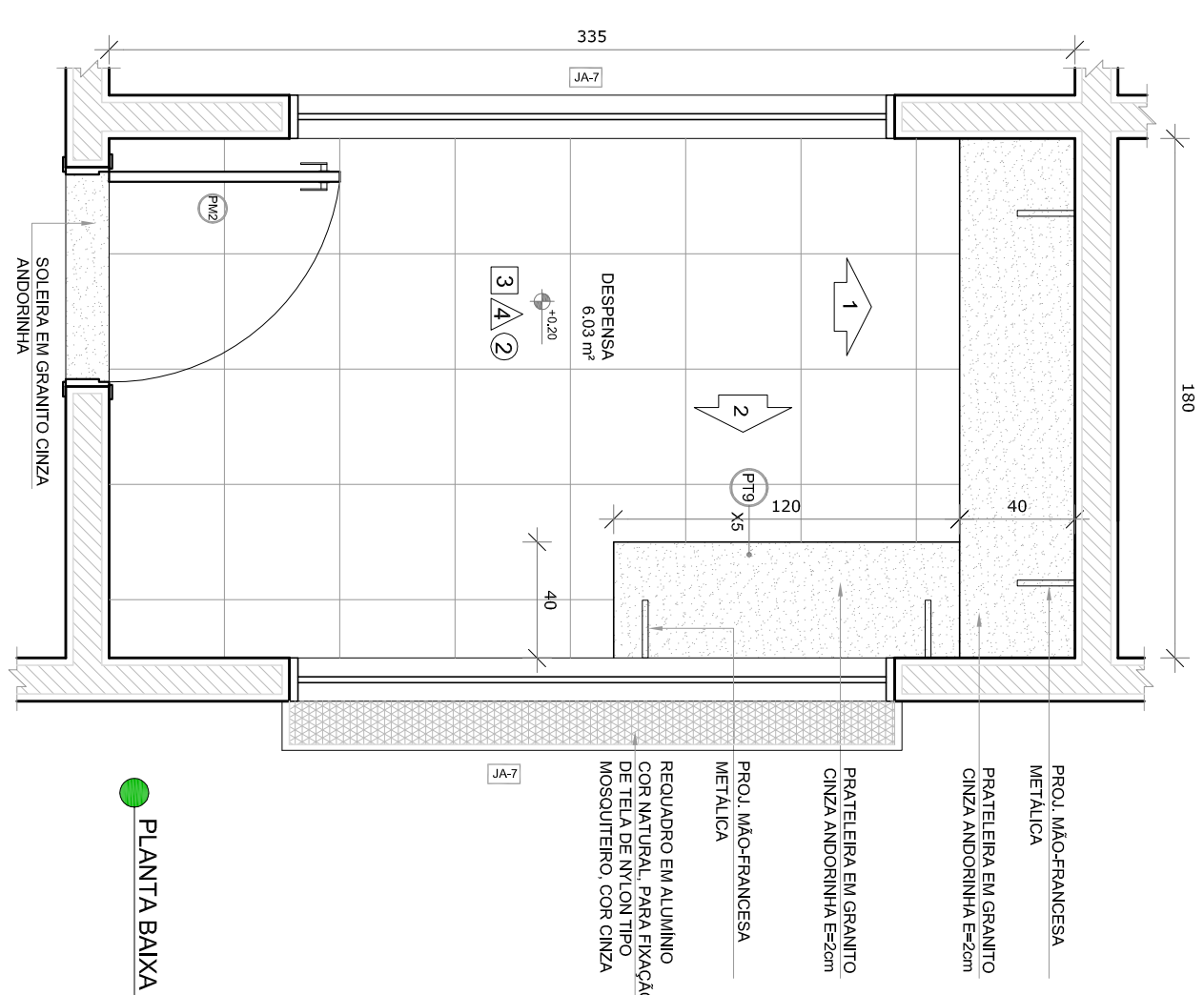

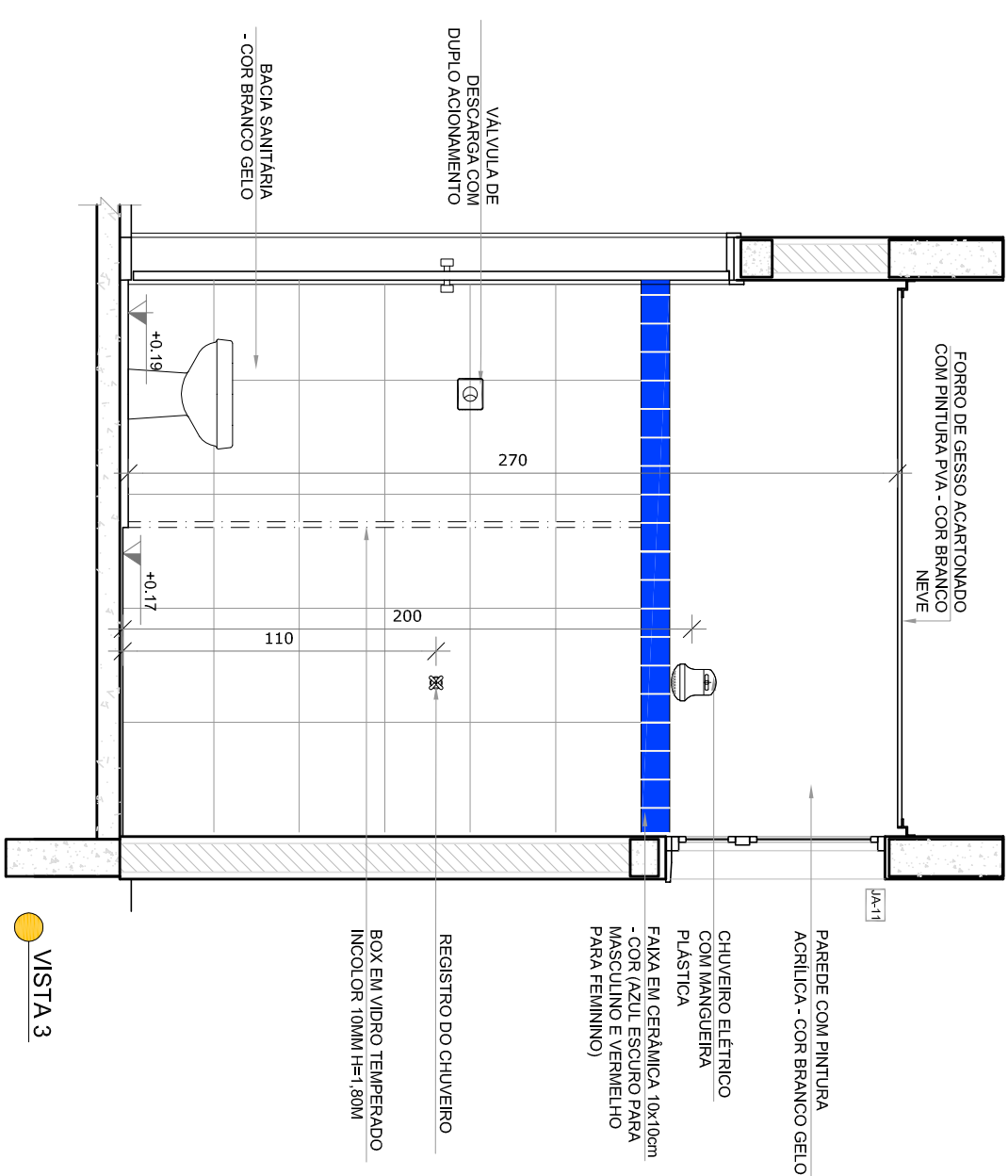
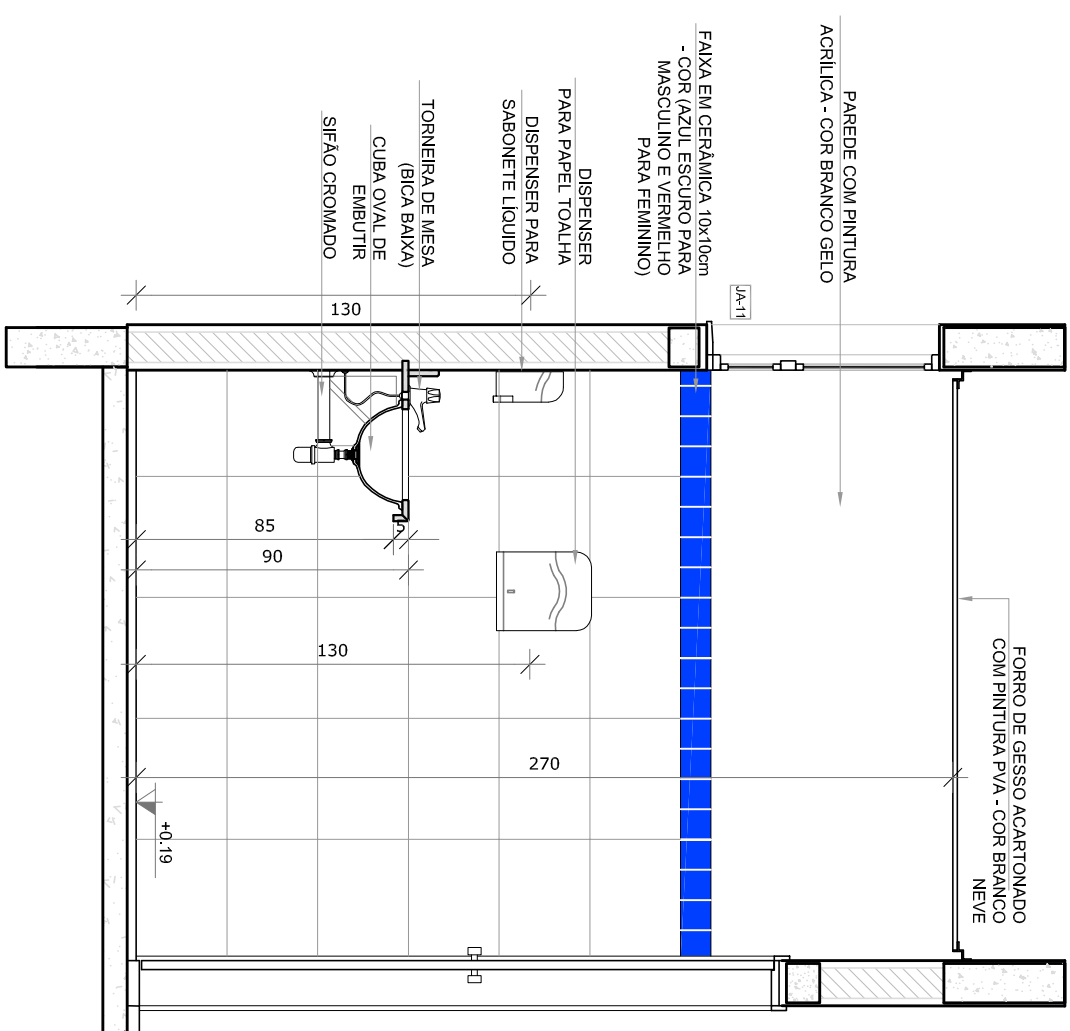
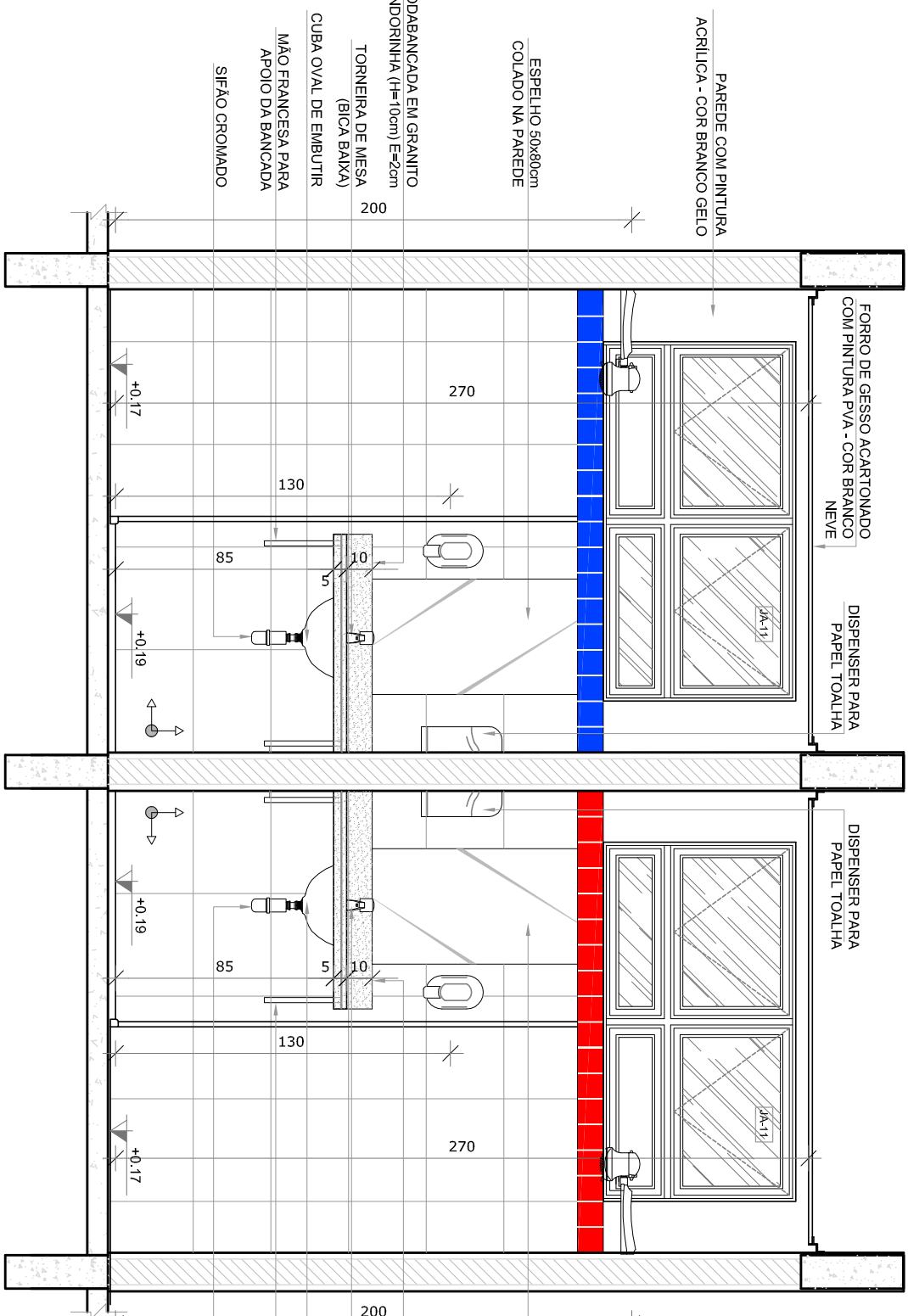
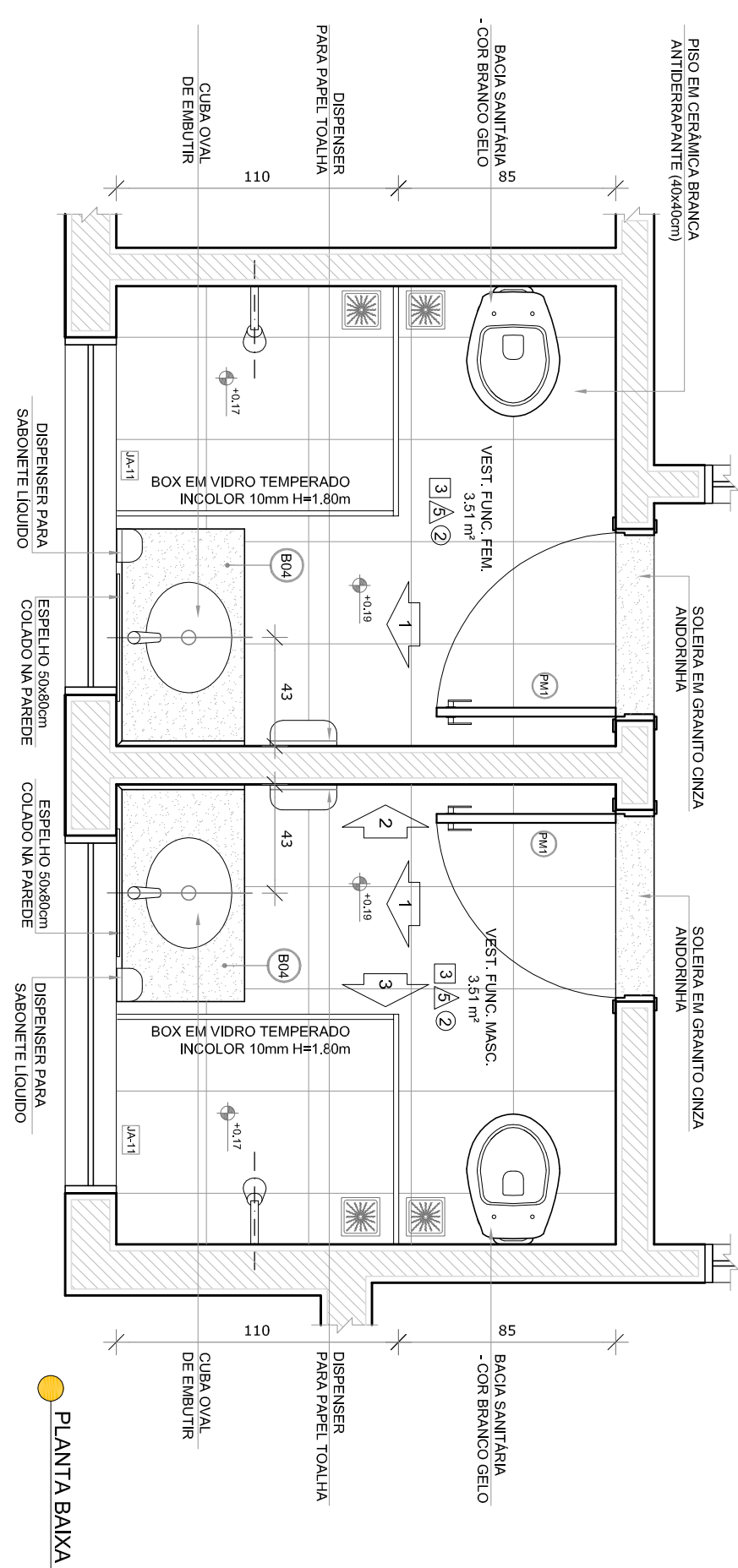

1 DESPENSA
ESCALA 1/25



2 VESTIÁRIOS
ESCALA 1/25



- MEMÓRIA E NÍVELS DA MEMÓRIA.
 - VERIFICAÇÃO DETALHADA EXATA DOS PLANOS DO PROJETO ESTRUTURAL.
 - VERIFICAÇÃO DE DETALHES CONSTRUTIVOS PERTENCENTES ÀS FASES DE DETALHAMENTO.
 - VERIFICAÇÃO DE CONDIÇÕES DE SEGURANÇA CONTRA O INCÊNDIO E O MONITORAMENTO DESCRITIVO, PRELIMINAR E O MONITORAMENTO DESCRITIVO.
 - ATUALIZAÇÃO NESTE PROJETO SOMENTE COM AUTORIZAÇÃO EXPRESSA DO INDE.
- REFERÊNCIAS:
- PLANTILHA DE QUANTITATIVOS.
 - MEMÓRIA DESCRITIVA E ESPECIFICAÇÕES TÉCNICAS

LEGENDA:	
	INDICAÇÃO NÍVEL PLANTA E CORTE
	INDICAÇÃO DE PORTES
	INDICAÇÃO DE FACHADAS
	INDICAÇÃO DE PORTAS E JANELAS
	INDICAÇÃO DE ELEMENTOS (BANCOS, PROTETORES E ETC.)
	INDICAÇÃO DE VISTAS
	ESPECIFICAÇÕES DE MATERIAIS
	INDICAÇÃO DE EXPOS

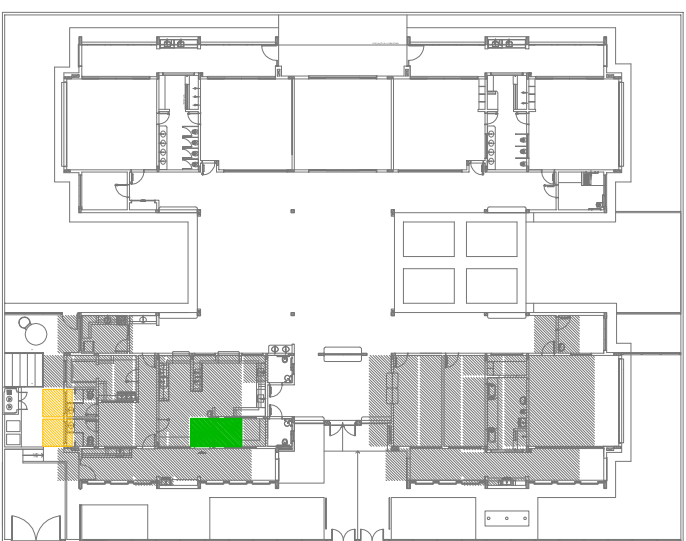

CROQUI DE REFERÊNCIA

CONTROLE DE REVISÕES	
Nº	DATA
01	AGOSTO, 2016
	Aprovação pendos - shift para tubulação bitêrmica e detalhamento; alteração da altura da plataforma.
02	JANEIRO, 2017
	Aprovação de projeto de áreas, sanitários fixados 1 e 2, altura da plataforma, mobiliário e equipamento, altura de instalação dos sanitários, e os pontos de coleta de água e efluentes da planta para a área da plataforma.
	Alteração do sistema de drenagem e escoamento das águas pluviais e de efluentes da planta e do ar condicionado da plataforma.

		Ministério da Educação
<p align="center">PROJETO PADRÃO - FUNDE</p>		
PROPRIETÁRIO: _____		
ENDEREÇO: _____		
MUNICÍPIO – UF: _____		
PROPRIETÁRIO _____		
RESP. TÉCNICO _____		
CNIA _____		
AUTOR DO PROJETO _____		
CAM _____		

D/LFO	CREA	RA

OBSERVAÇÕES:	
<div> <div>COOPERAÇÃO</div> <div>CGEST - Coordenação Gerat de Infraestrutura Educacional</div> </div>	
PROGRAMA PROINFÂNCIA - PROJETO TIPO 2	
PROJETO DE ARQUITETURA	
<div> <div>AMPLIAÇÃO BLOCO A DESPENSA E VESTIÁRIOS</div> <div>ARQ</div> </div>	
<div> <div>REVISÃO</div> <div>R.01 R.02</div> </div>	<div> <div>ESCALA</div> <div>1/25 DATA EMISSÃO JANEIRO/2017</div> </div>
<div> <div>FORMATO</div> <div>A1 (84x118cm)</div> </div>	<div> <div>PRÁTICA</div> <div>25/35</div> </div>

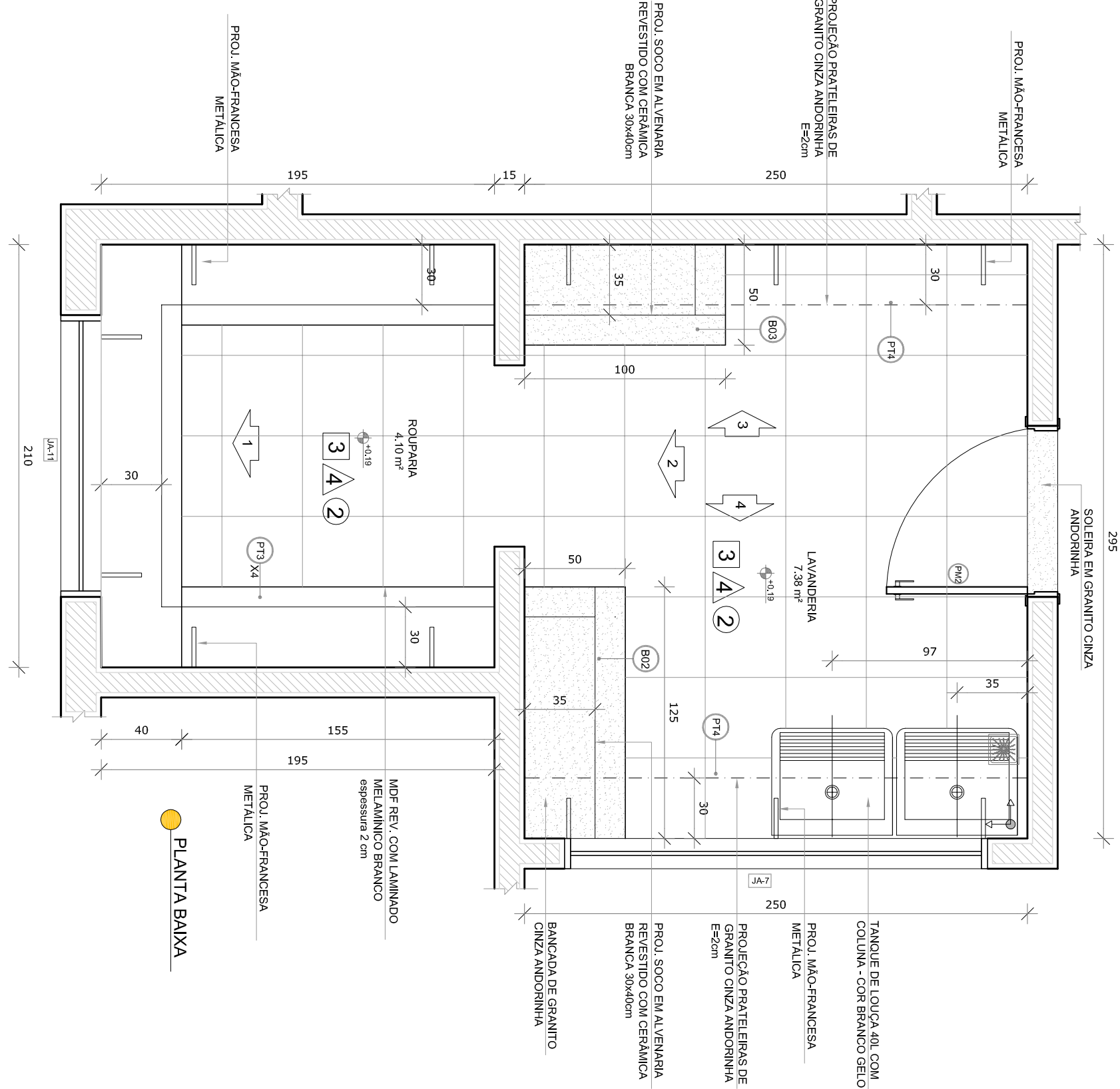

PLANTA BAIXA

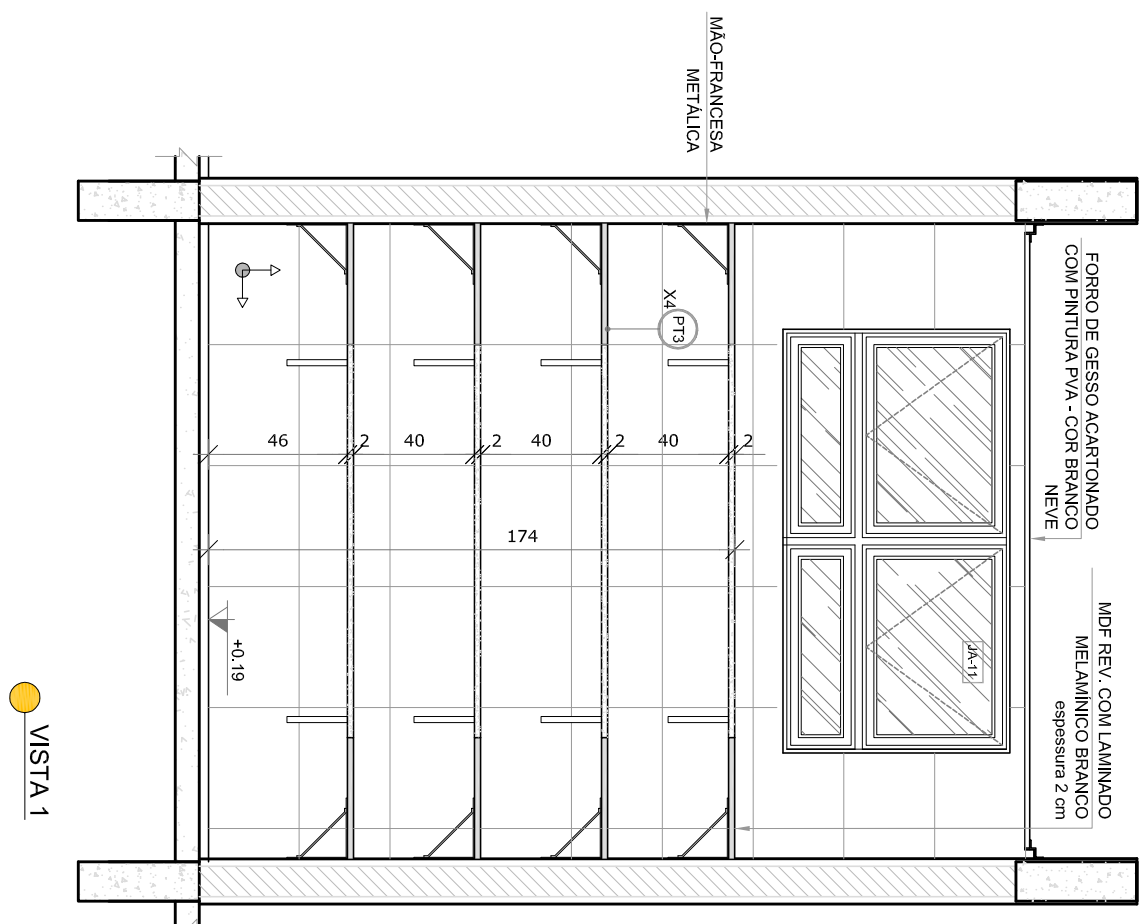

VISTA 1

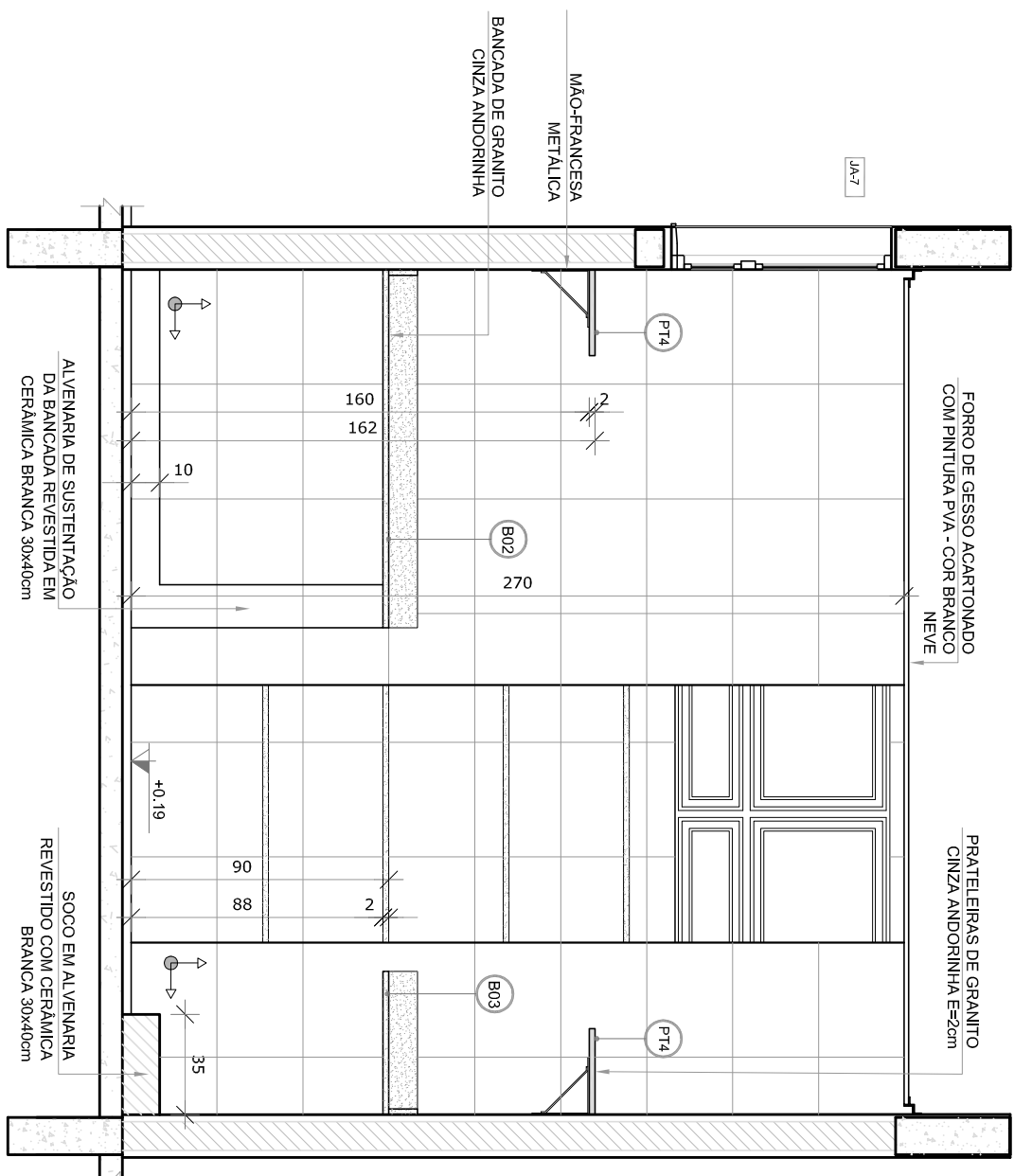

VISTA 2

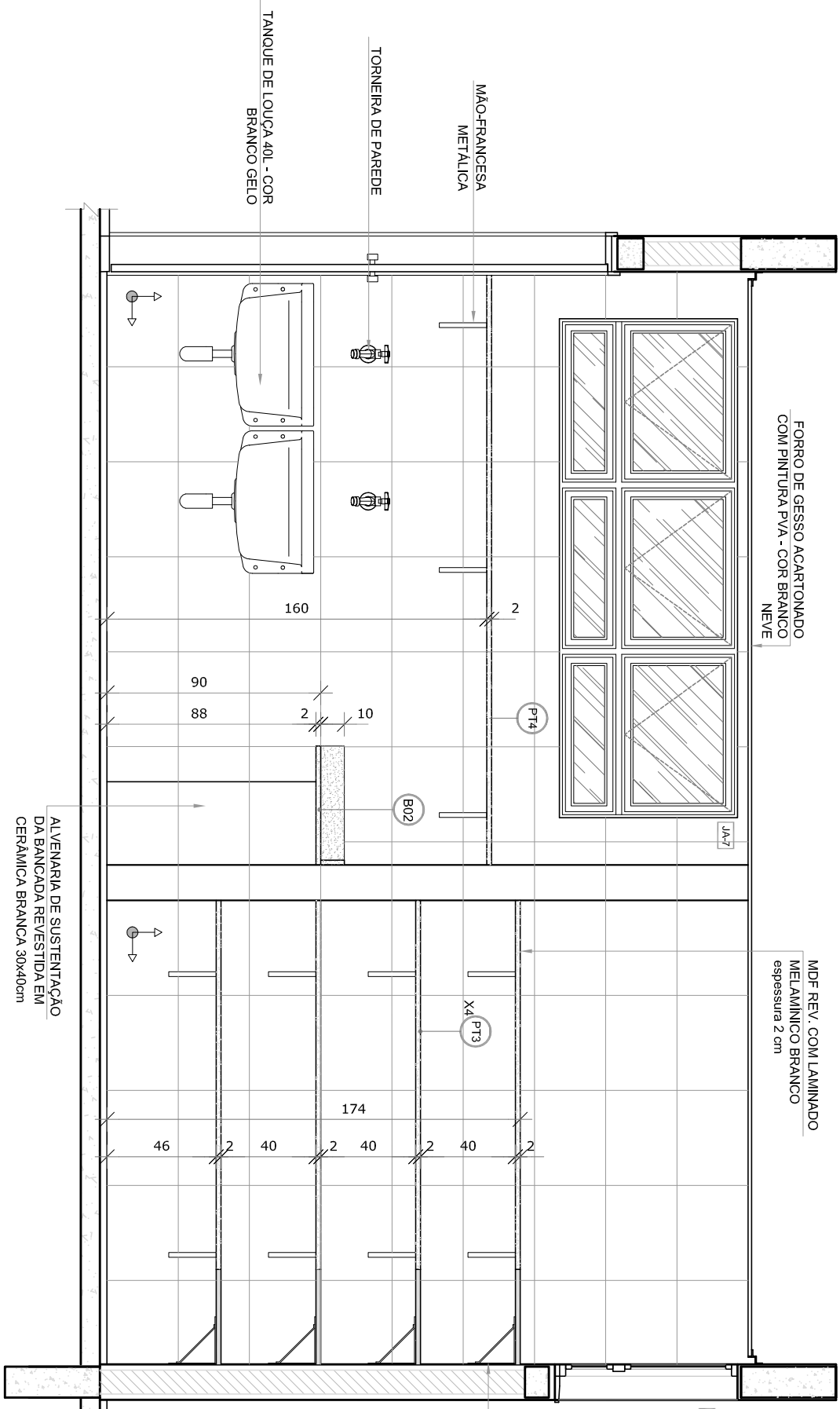

VISTA 3

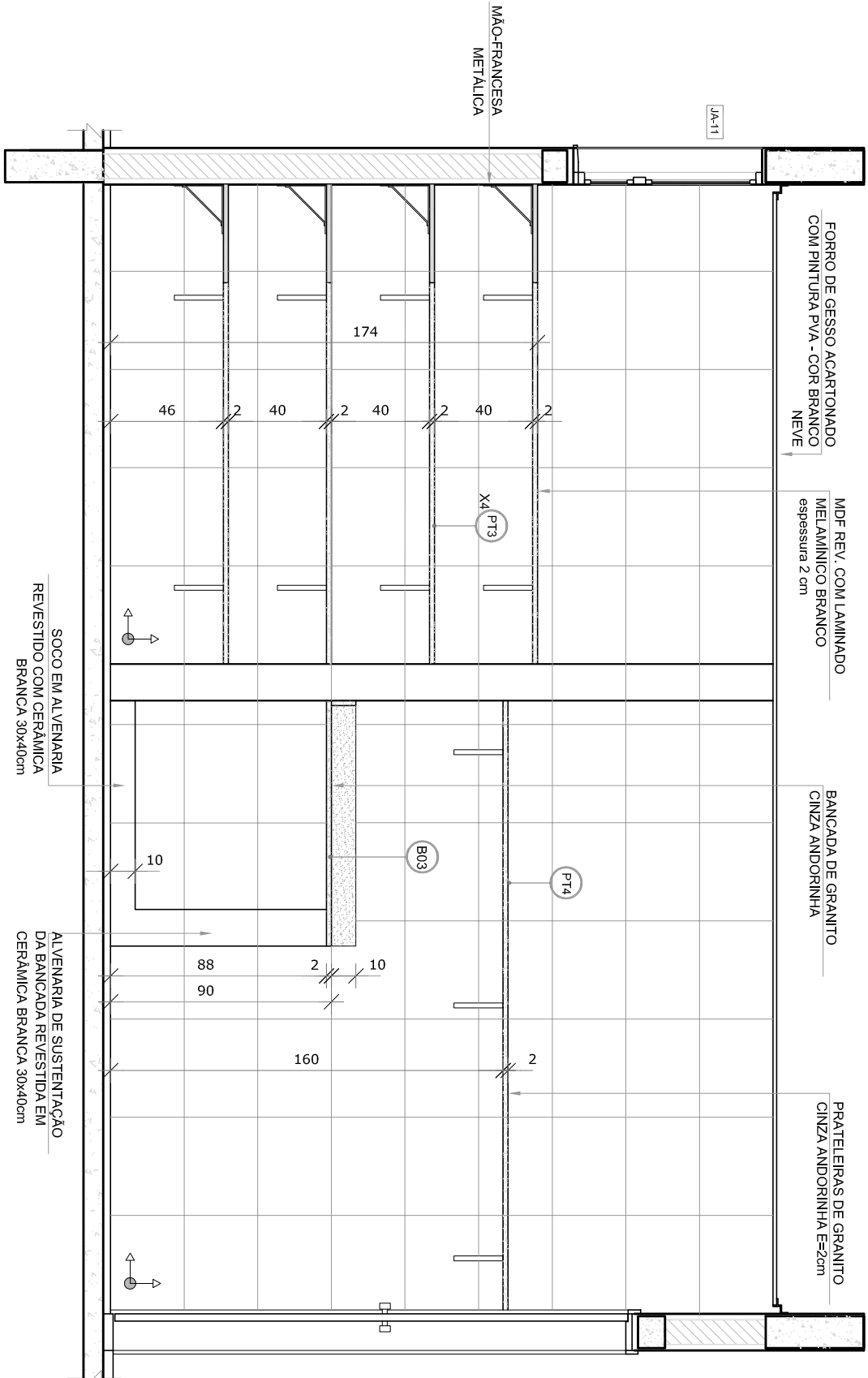

VISTA 4

- NOTAS
- MEDIDAS E NÍVEIS EM METROS.
 - VERIFICAR POSIÇÃO EXATA DOS PILARES NO PROJETO ESTRUTURAL.
 - EM CASO DE CONFLITO DE INFORMAÇÕES ENTRE O PROJETO GRÁFICO E O MEMORIAL DESCRITIVO, PREVALECE A INFORMAÇÃO CONTIDA NOS DESENHOS.
 - ALTERAÇÕES NESTE PROJETO SOMENTE COM AUTORIZAÇÃO EXPRESSA DO FNDE.
- REFERÊNCIAS
- PLANTA DE QUANTITATIVOS
 - MEMORIAL DESCRITIVO E ESPECIFICAÇÕES TÉCNICAS

LEGENDA:			
	INDICAÇÃO NÍVEL PLANTA CORTE		INDICAÇÃO DE VISTAS
	INDICAÇÃO DE CORTES		ESPECIFICAÇÕES DE MATERIAS
	INDICAÇÃO DE FACHOS		INDICAÇÃO DE EIXOS
	INDICAÇÃO DE PORTAS E JANELAS		INDICAÇÃO DE ELEMENTOS (BANCOS, PRAVELEIS E ETC.)

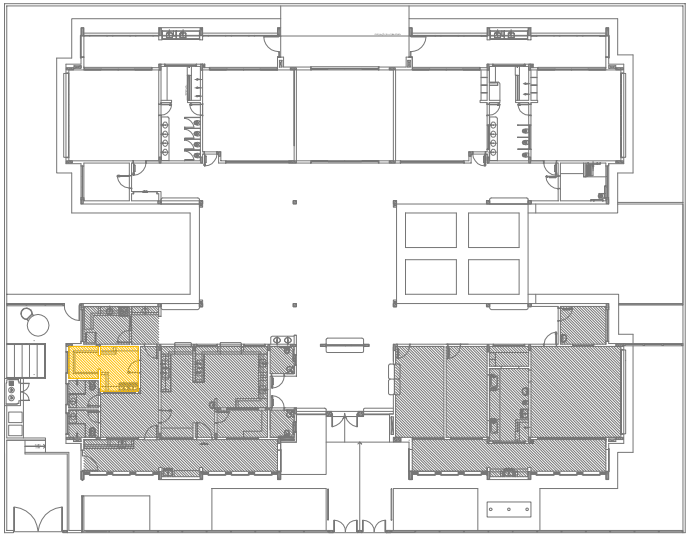

CROQUI DE REFERÊNCIA

02	JANEIRO 2017	Atualização a NBR 9050:2015
01	AGOSTO 2016	Atualização a NBR 9050:2015 e 2ª altura da platibanda, mobiliário e equipamento, altura da esplanada nos sanitários, cor das paredes dos sanitários e altura da porta PK4. Atualização das duchas higiênicas e escomentos pré-escola. Retirada da chapa de aço inox da platibanda. Atualização paredes - shift para utilização hidráulica e detalhamento; alteração da altura da platibanda.
Nº	DATA	DESCRIÇÃO
CONTROLE DE REVISÕES		

PROJETO PADRÃO - FNDE

PROPRIETARIO: _____	
ENDEREÇO: _____	
MUNICÍPIO – UF: _____	
PROPRIETARIO _____	
RESP. TÉCNICO _____	CREA _____
AUTOR DO PROJETO _____	CAU _____
DUFO _____	CREA _____
OBSERVAÇÕES: _____	
RA _____	_____

PROGRAMA PROINFÂNCIA - PROJETO TIPO 2

PROJETO DE ARQUITETURA

COORDENADOR		AMPLIAÇÃO BLOCO A	
CGEST - Coordenação Geral de Infraestrutura Educacional		LAVANDERIA E ROUPARIA	
REVISÃO		ARQ	
FONTE		PRONCIA	
ANEXO 1 (2017)		26/35	

1
SANTÁRIO INFANTIL 1

ESCALA 1/25

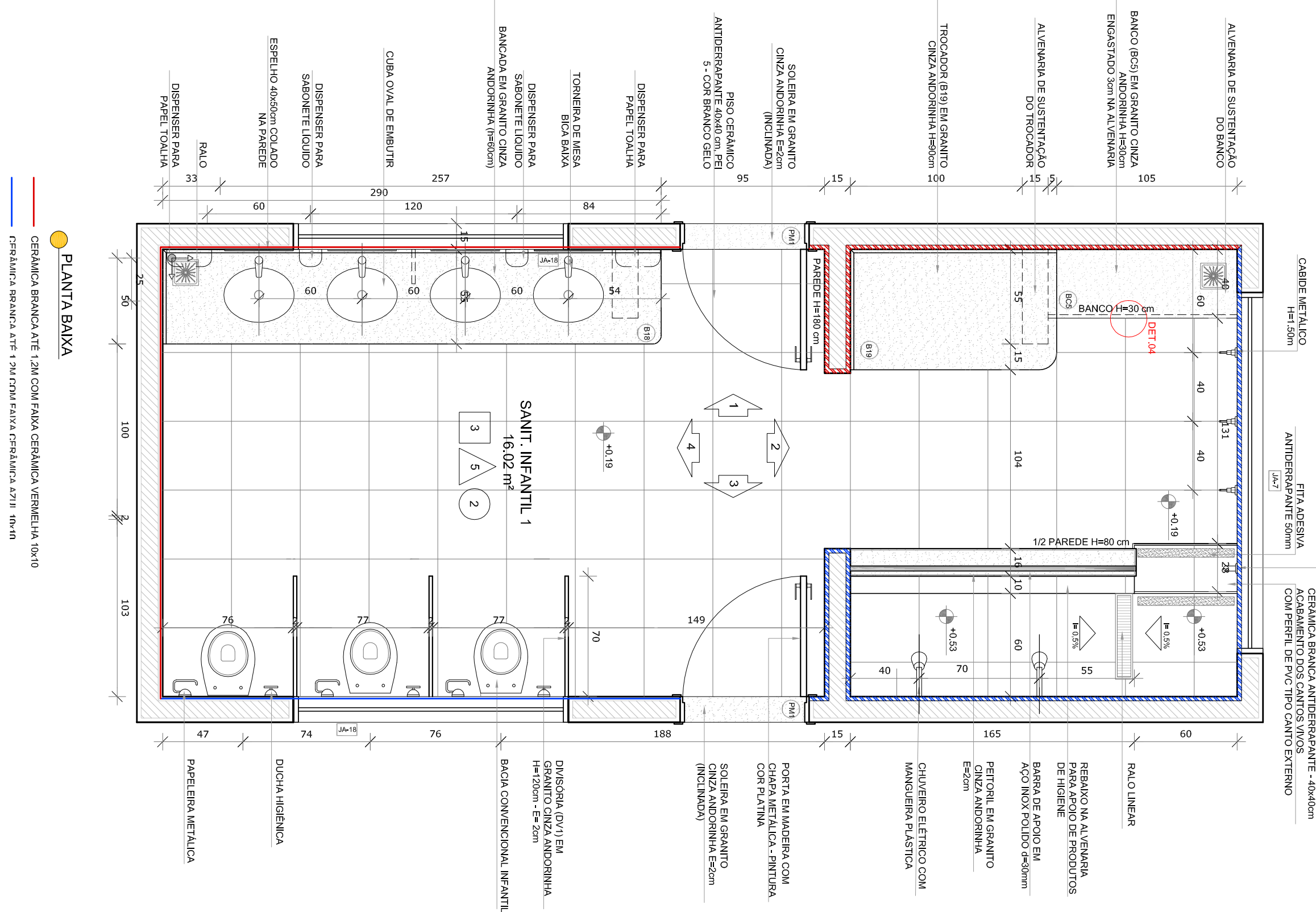

PLANTA BAIXA

CERÂMICA BRANCA ANT 12M COM FOLHA CERÂMICA VERMELHA 10x10
PAREDE BRANCA ANT 12M COM FOLHA CERÂMICA 20x11 10x10

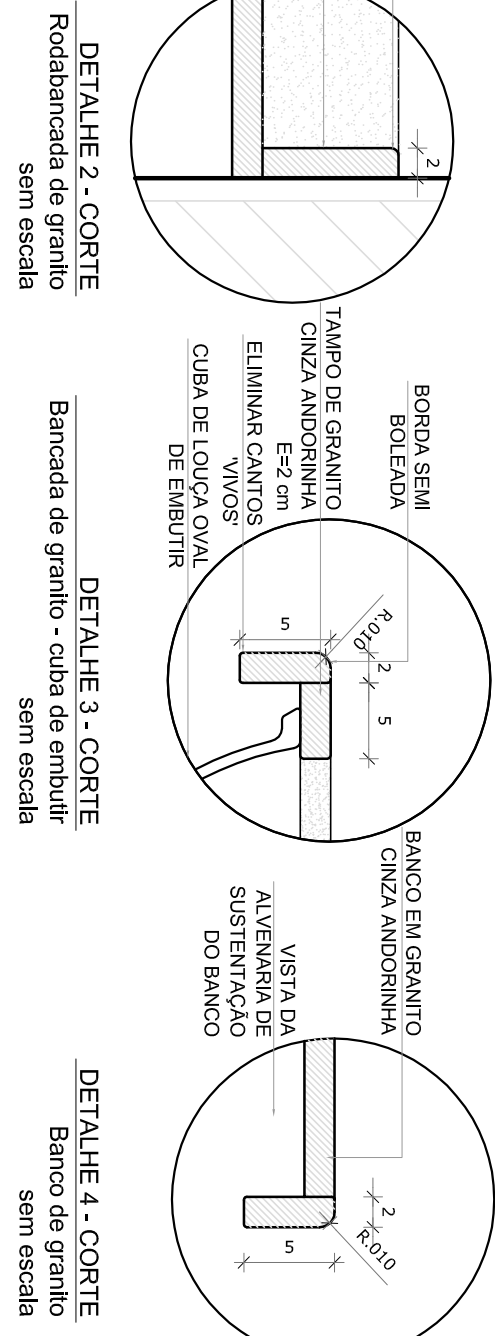

DETALHE 2 - CORTE
Rodada de granito - vaso sanitário
sem escala

DETALHE 3 - CORTE
Bancada de granito - vaso sanitário
sem escala

DETALHE 4 - CORTE
Banco de granito
sem escala

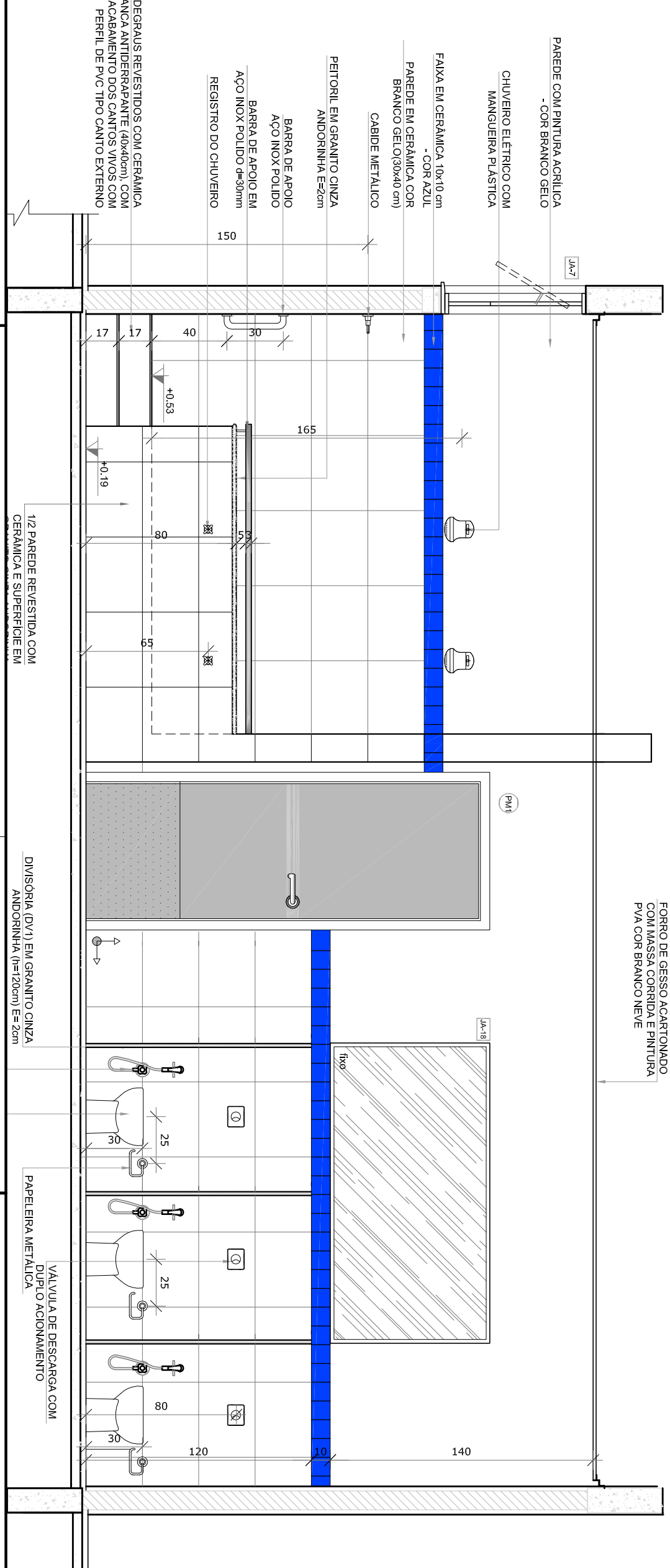

VISTA 1

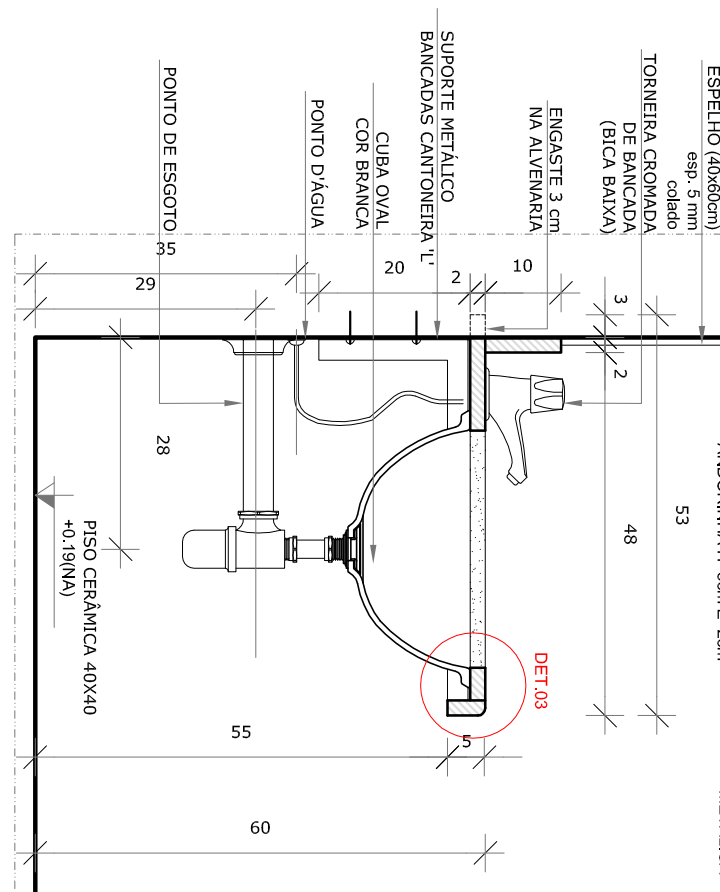

DETALHE 1 - CORTE
Bancada de granito infantil
Escala: 1/10

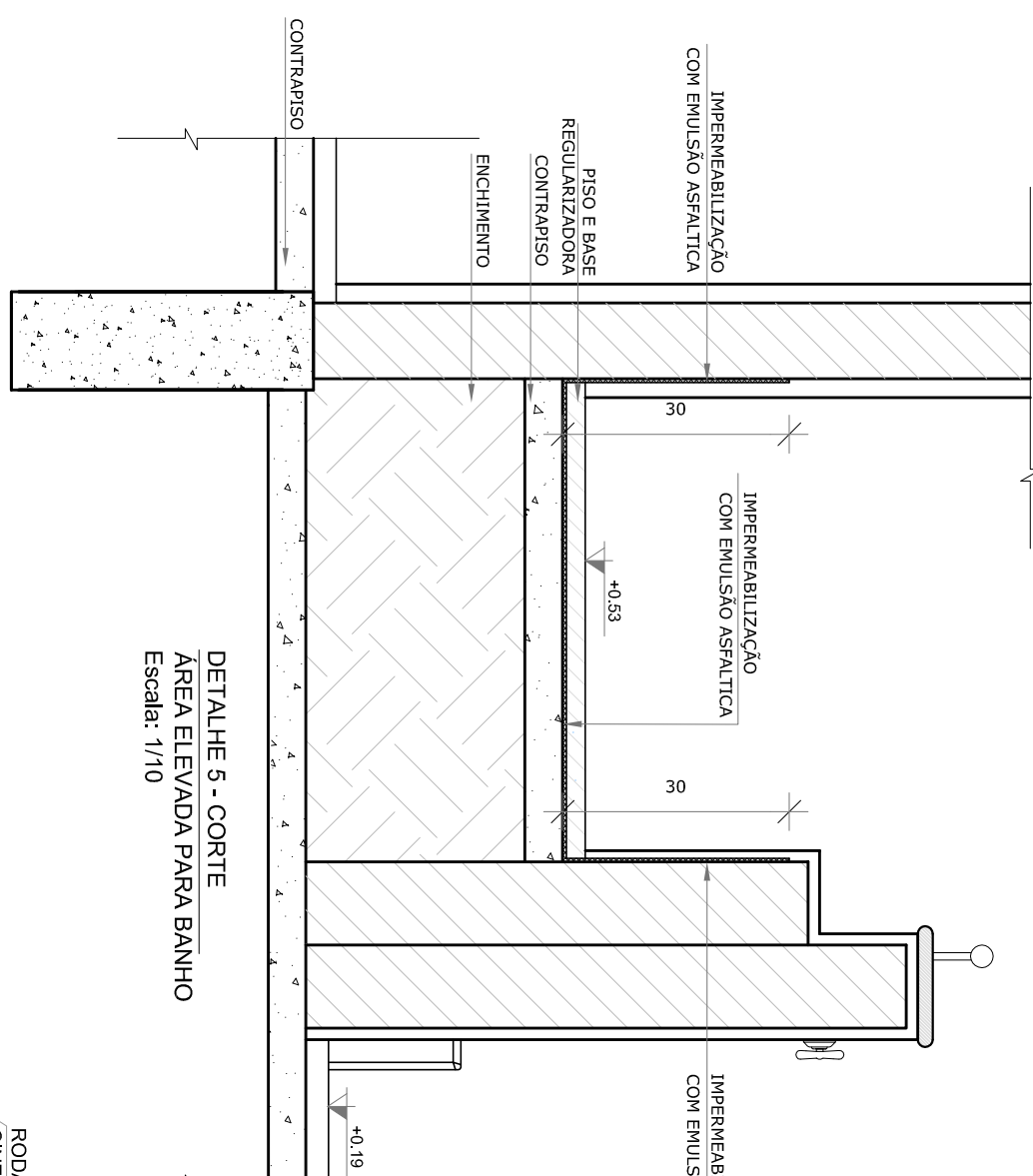

DETALHE 5 - CORTE
Área elevada para banho
Escala: 1/10

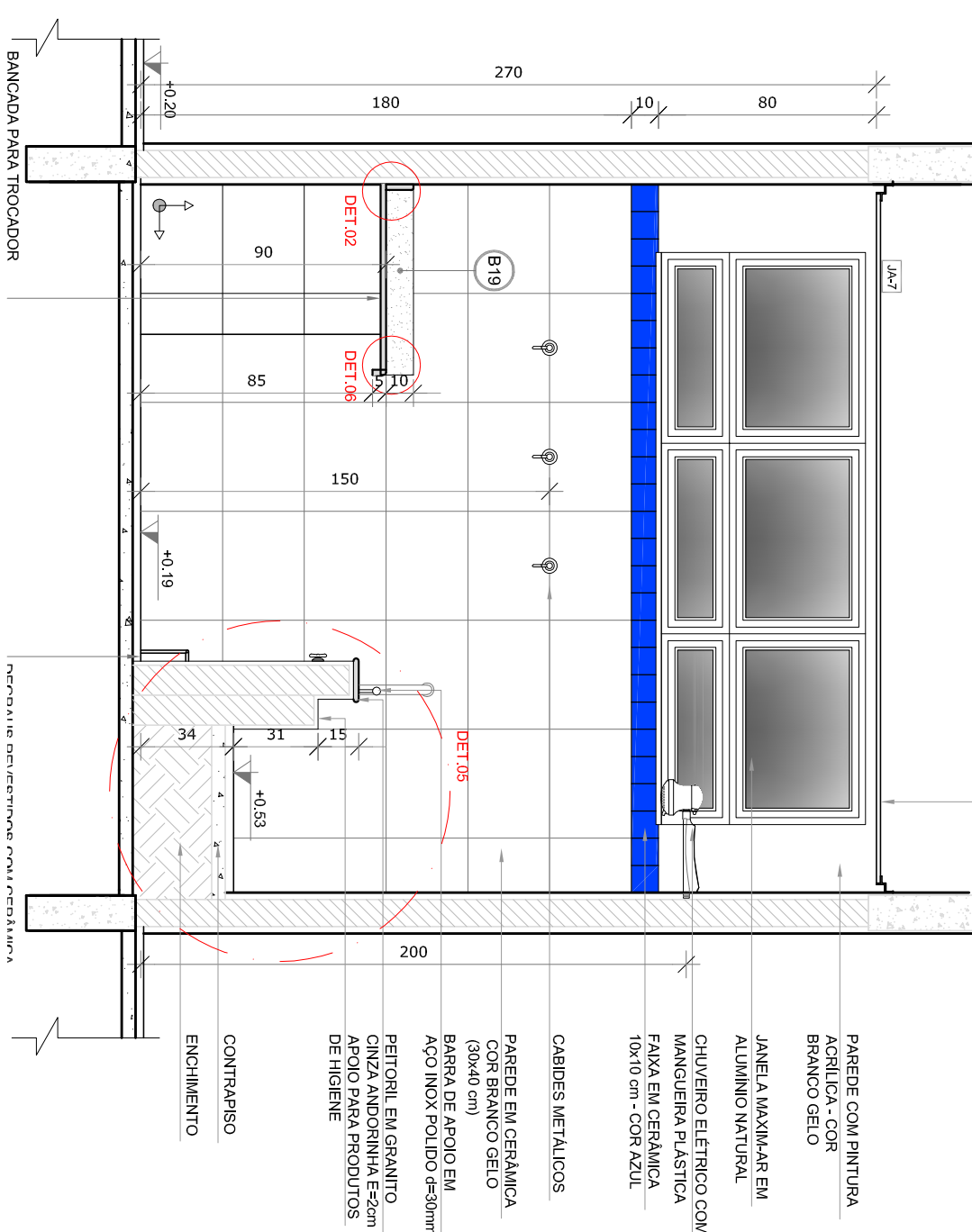

DETALHE 6 - CORTE
Bancada de granito - área seca
sem escala

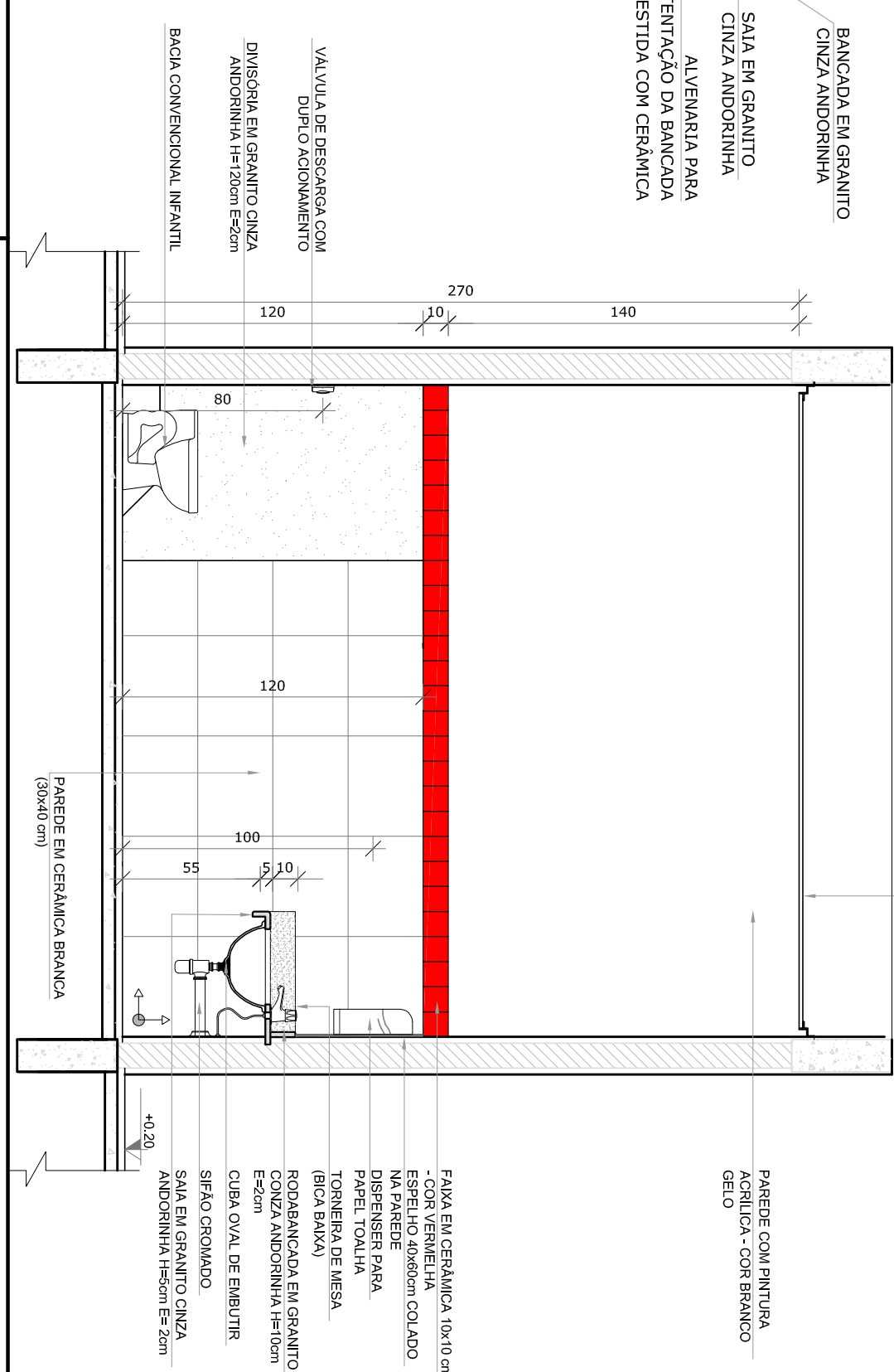





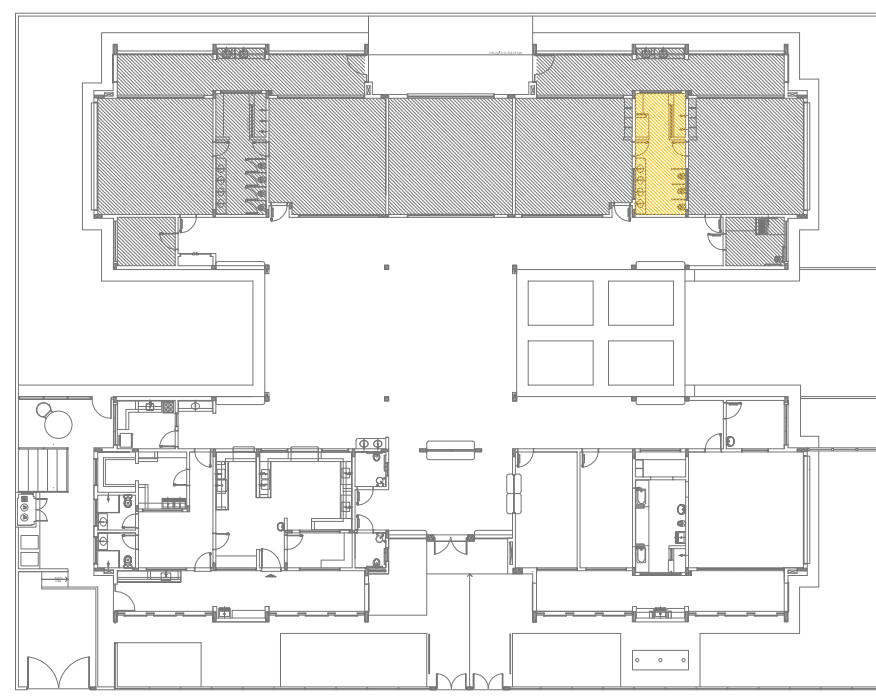



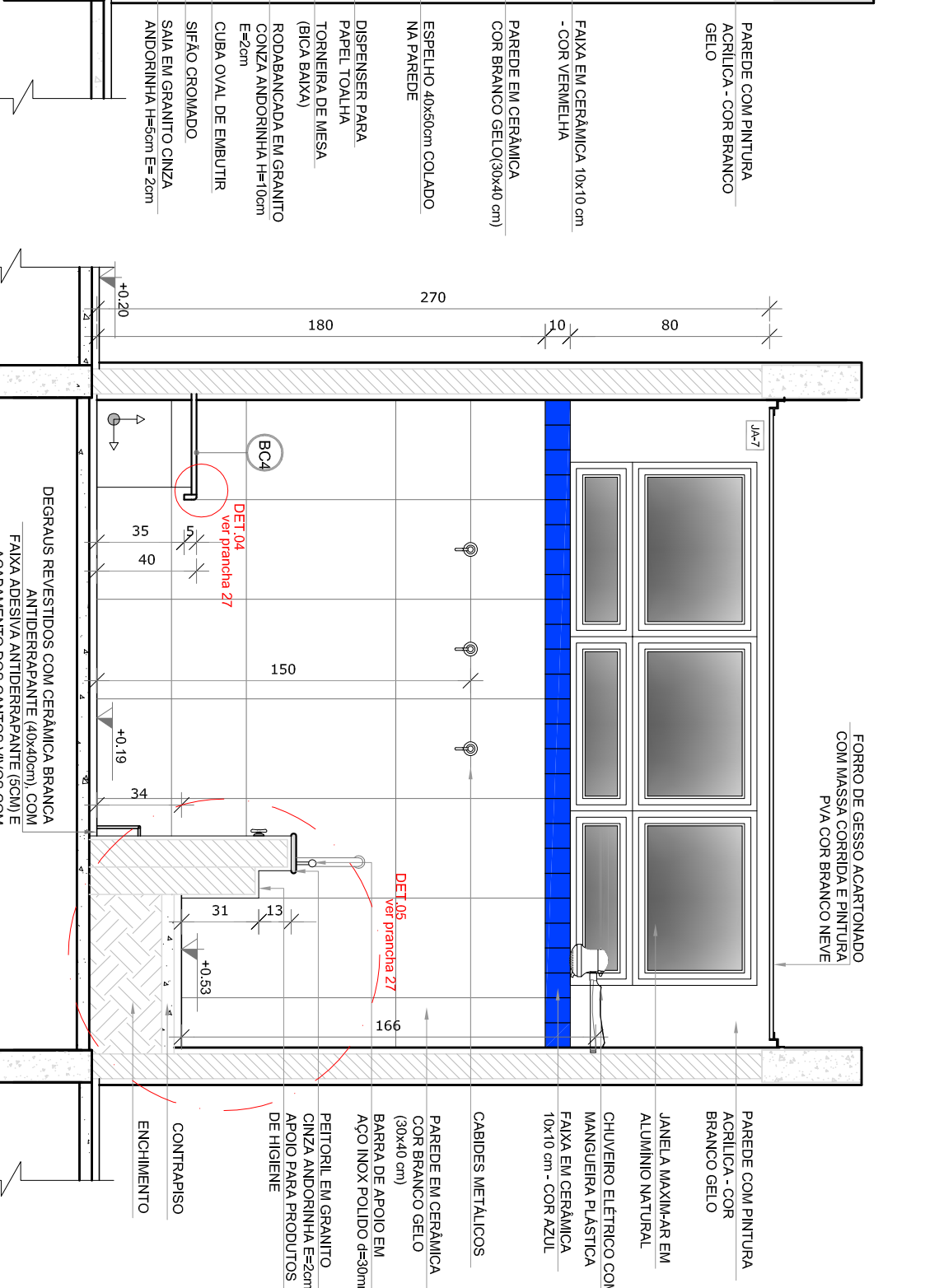
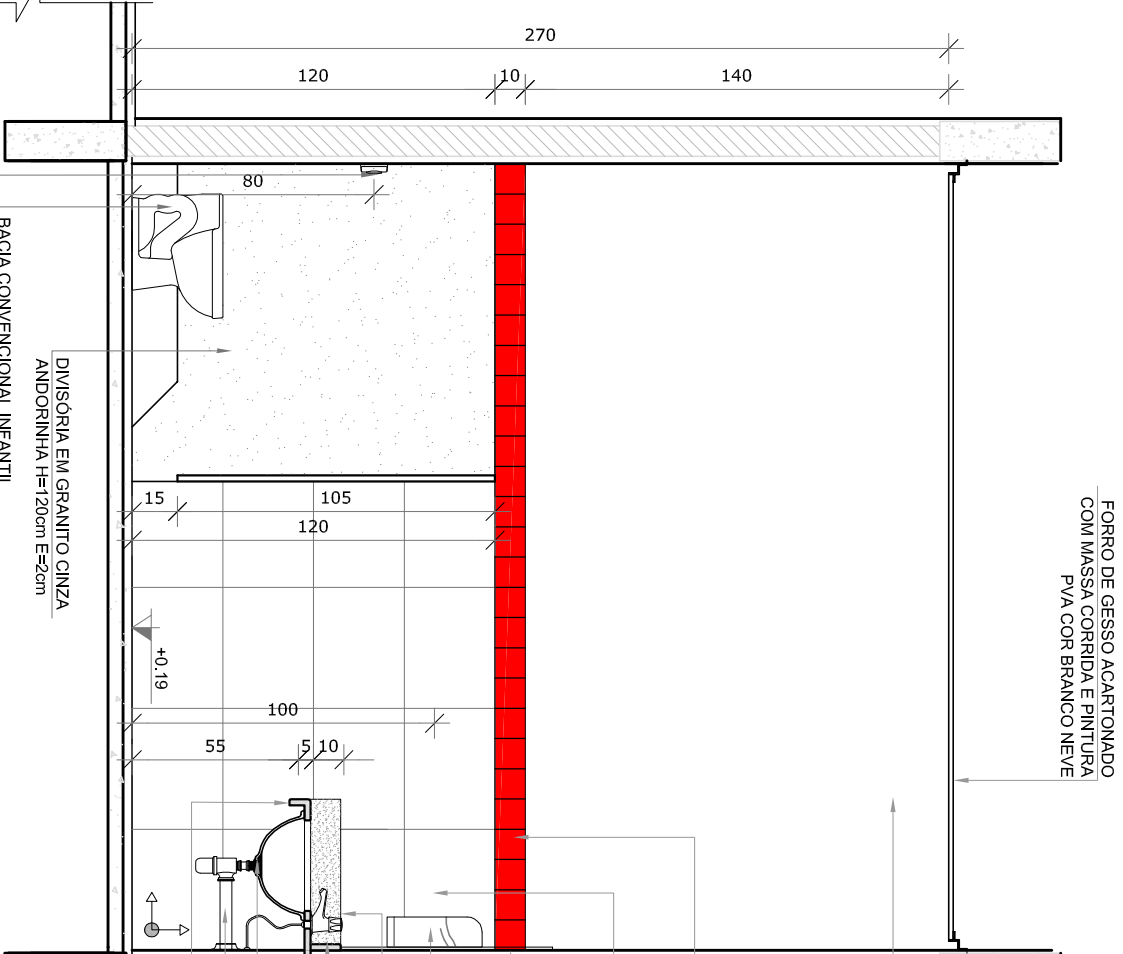
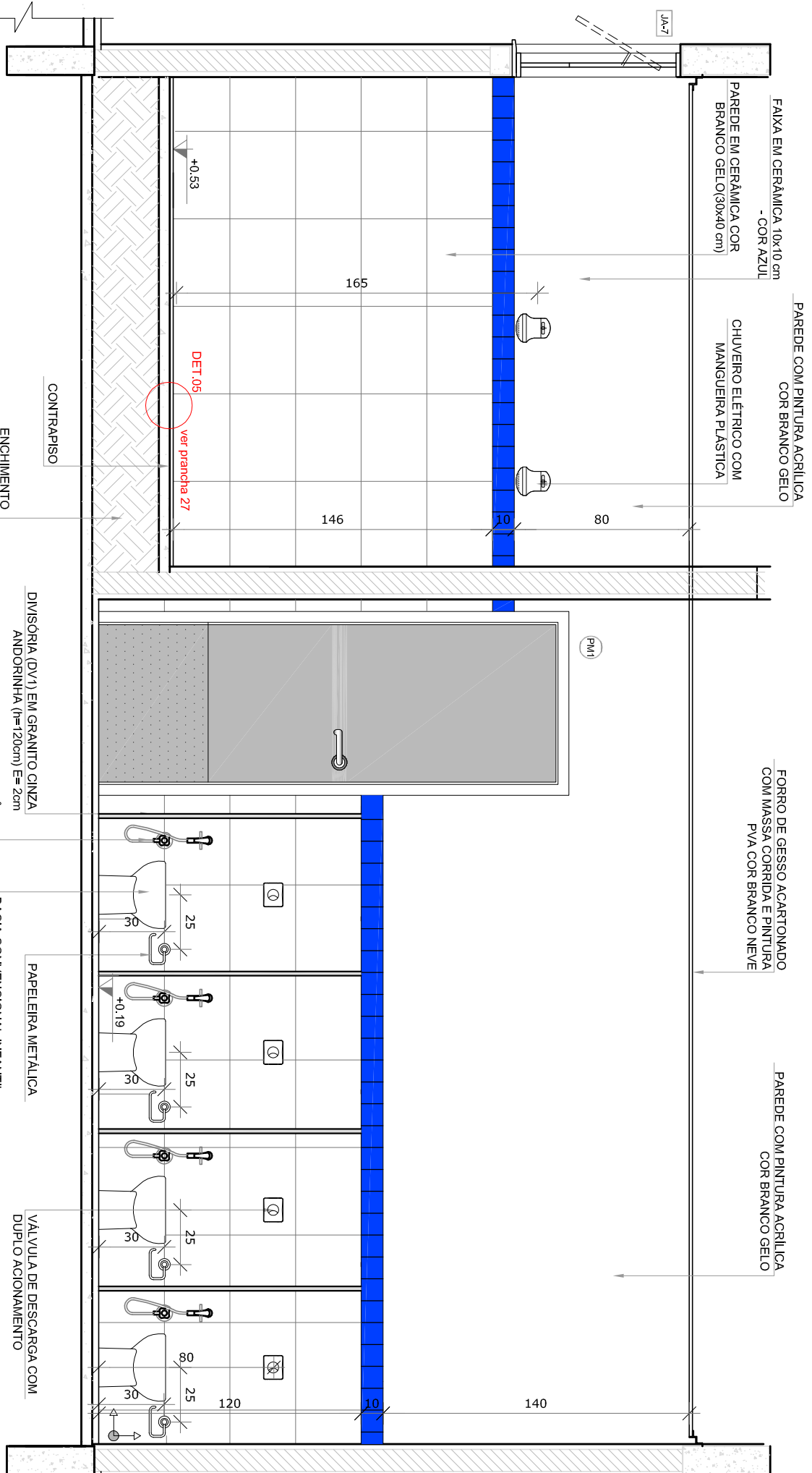
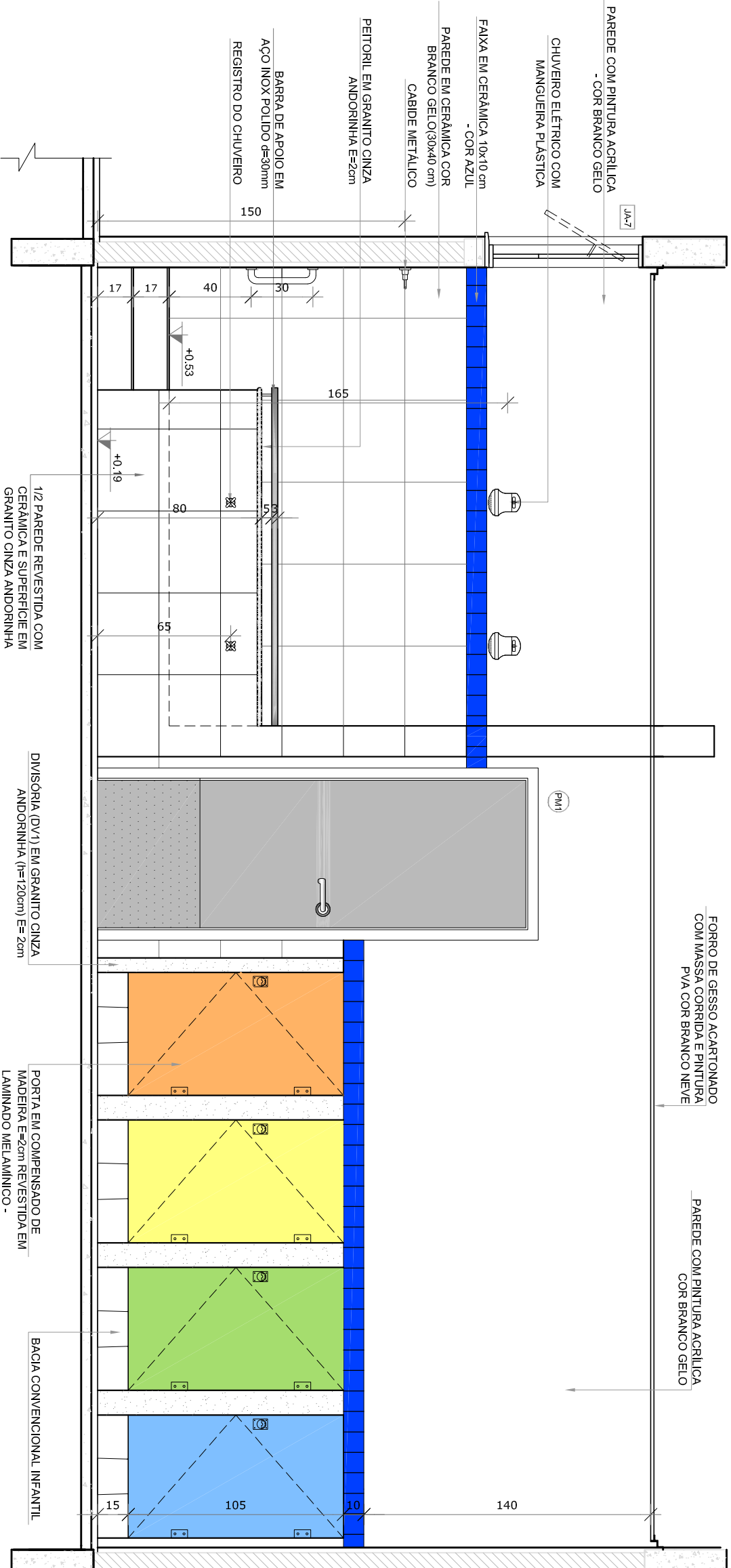
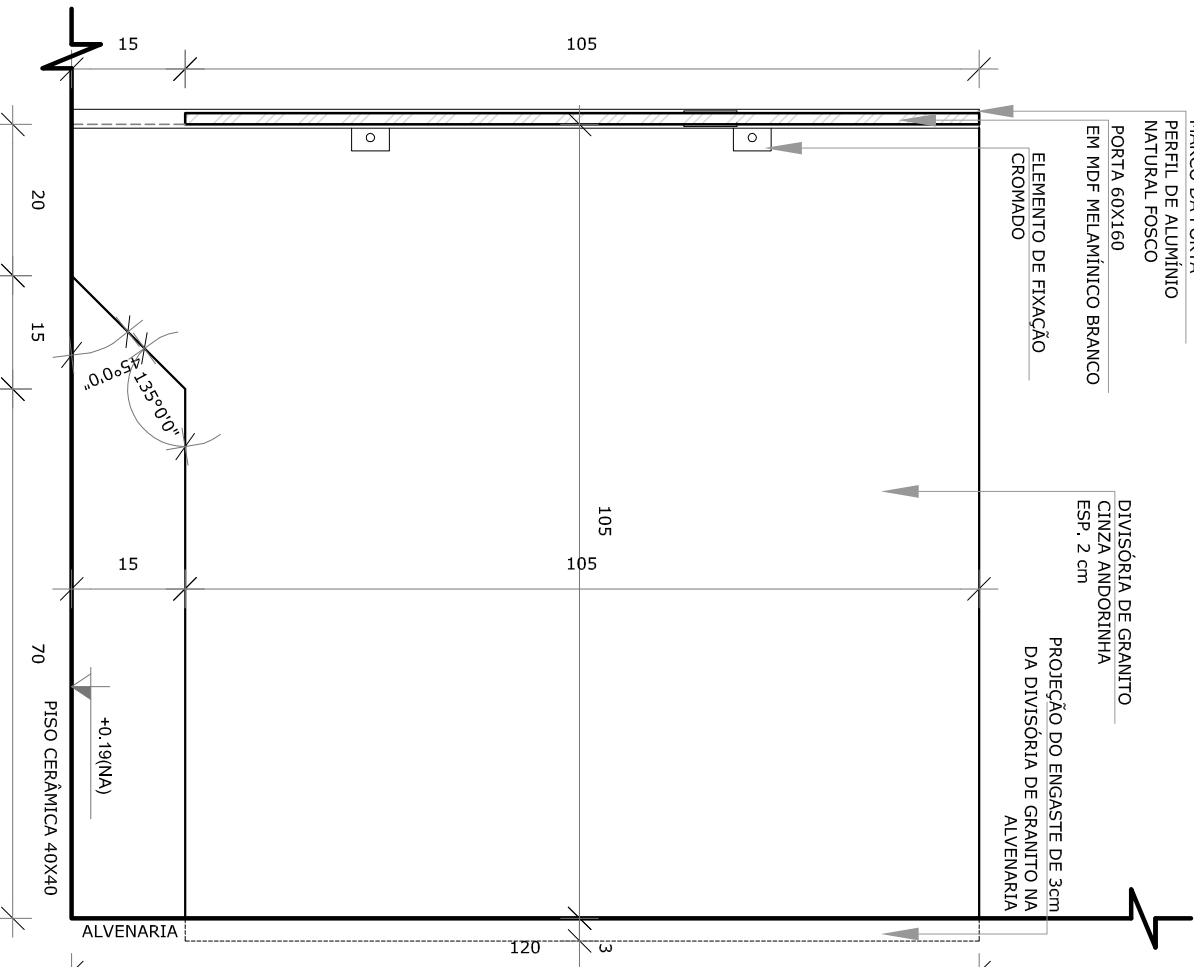
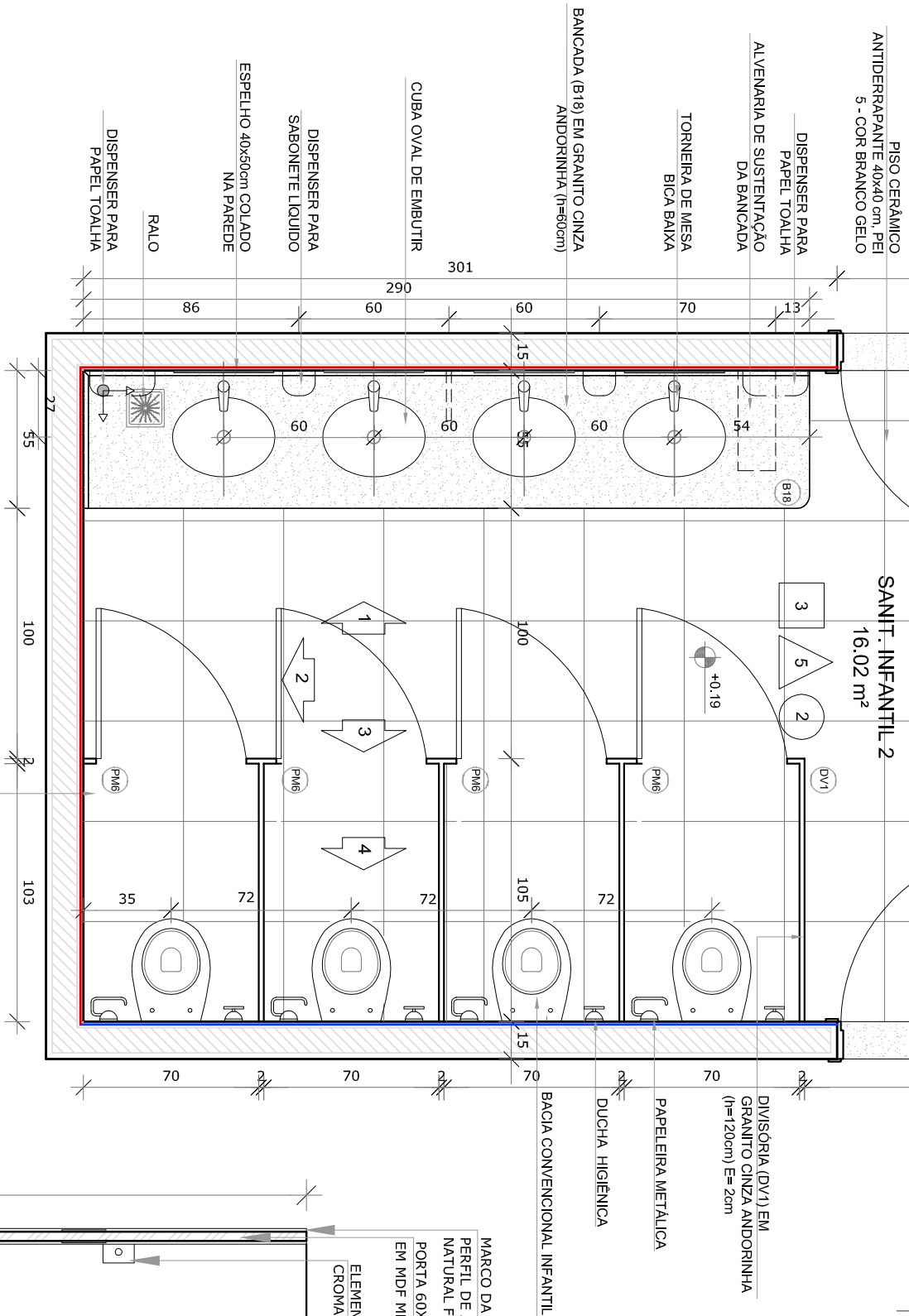
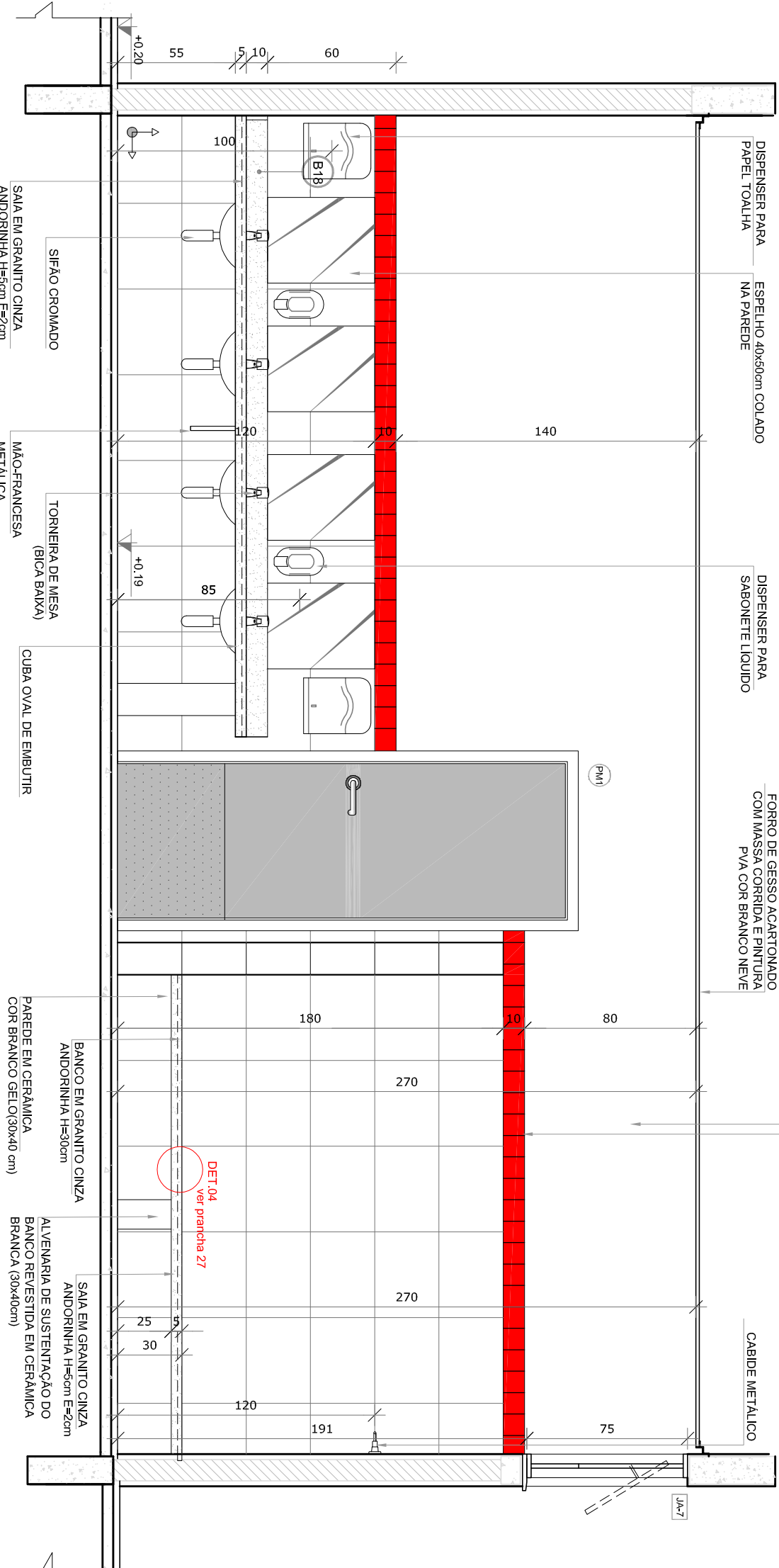
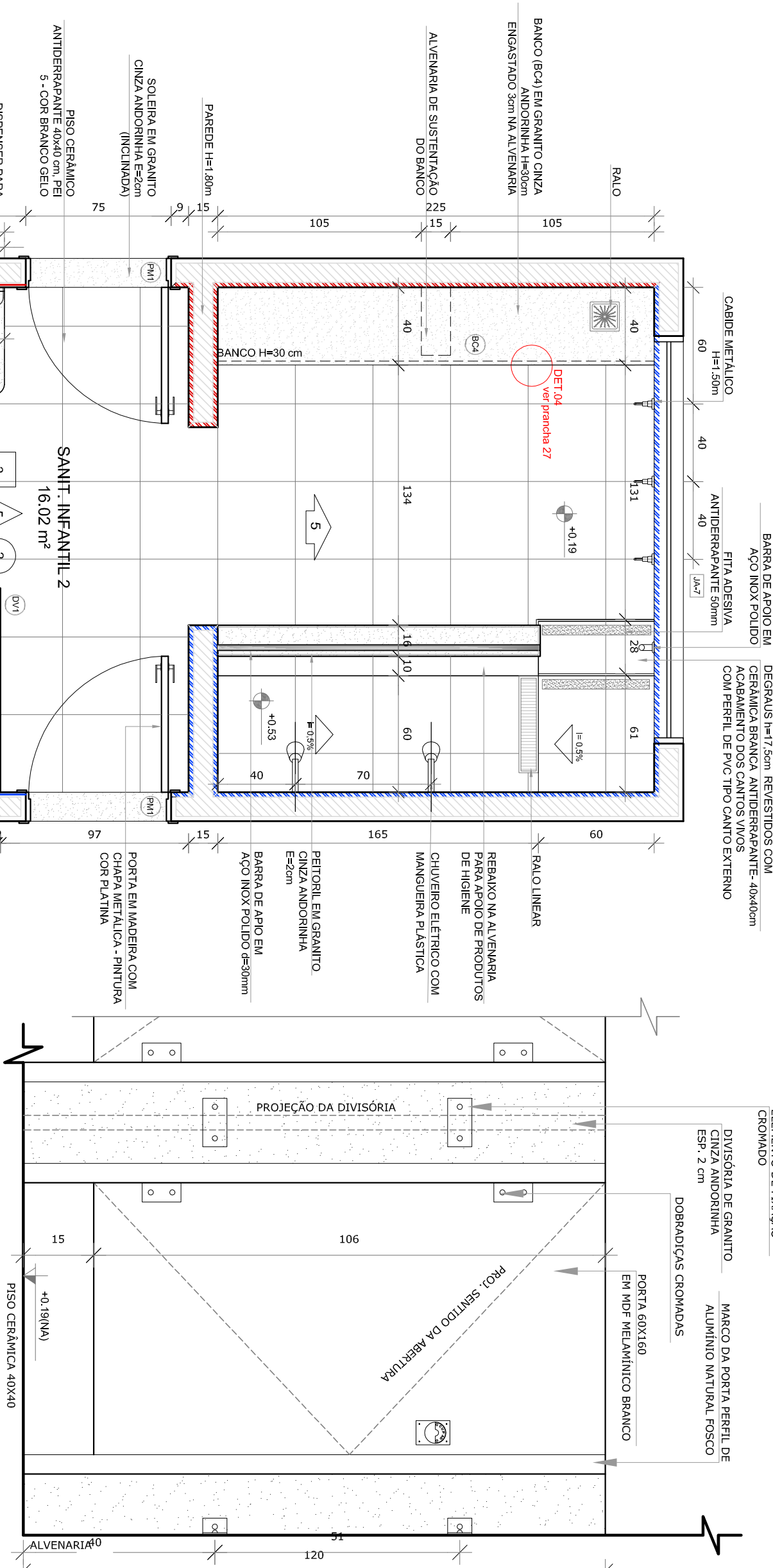

















































NOTAS			
- MEDIDAS EM METROS.			
- VERIFICAR POSIÇÃO EXATA DOS PILARES NO PROJETO ESTRUTURAL.			
- VERIFICAR DETALHES CONSTRUTIVOS FERNENTES NAS FRONTEIRAS DE DETALHAMENTO.			
- INFORMAR CONTINUAÇÃO DOS DETALHES DE DETALHAMENTO DO PROJETO QUANTO A O MEMORIAL DESCRITIVO, PRECISAR A			
- ALTEZAÇÕES NESTE PROJETO SOMENTE COM AUTORIZAÇÃO EXPRESSA DO FNDE			
REFERÊNCIAS:			
- PLANILHA DE QUANTITATIVOS			
- MEMORIAL DESCRITIVO E ESPECIFICAÇÕES TÉCNICAS			
LEGENDA:			
	INDICAÇÃO NÍVEL PLANTA CORTE		INDICAÇÃO DE VISTAS
	INDICAÇÃO DE CORTES		ESPECIFICAÇÕES DE MATERIAIS
	INDICAÇÃO DE FACHADAS		INDICAÇÃO DE EIXOS
	INDICAÇÃO DE PORTAS E JANELAS		INDICAÇÃO DE ELEMENTOS (BANCADA, VASO SANITÁRIO E ETC.)

CROQUI DE REFERÊNCIA



02	JANEIRO 2017	Atualização a NBR 9050 2015
01	AGOSTO 2016	Atualização a NBR 9050 2015
Nº	DATA	DESCRIÇÃO
CONTROLE DE REVISÕES		
PRÓPRIETÁRIO		
MUNICÍPIO – UF:		
PROPRIETÁRIO		
RESP. TÉCNICO		
AUTOR DO PROJETO		
DIFEO		
OBSERVAÇÕES:		
PROGRAMA PROINFÂNCIA - PROJETO TIPO 2		
PROJETO DE ARQUITETURA		
COSEGE - Coordenação Geral de Infraestrutura Educacional		
AMPLIAÇÃO DO BLOCO B		
SANTÁRIO INFANTIL 1		
ARQ		
FONTE: ANEP (1994)		
R01		
R02		
JANEIRO 2017		
PRONCIA		
27/35		

[illegible]

LEGENDA:	
 INDICAÇÃO DE PORTAS E ANEIS	 INDICAÇÃO DE PORTAS E ANEIS
 INDICAÇÃO DE PORTAS E ANEIS	 INDICAÇÃO DE PORTAS E ANEIS
 INDICAÇÃO DE PORTAS E ANEIS	 INDICAÇÃO DE PORTAS E ANEIS
 INDICAÇÃO DE PORTAS E ANEIS	 INDICAÇÃO DE PORTAS E ANEIS
 INDICAÇÃO DE PORTAS E ANEIS	 INDICAÇÃO DE PORTAS E ANEIS
 INDICAÇÃO DE PORTAS E ANEIS	 INDICAÇÃO DE PORTAS E ANEIS
 INDICAÇÃO DE PORTAS E ANEIS	 INDICAÇÃO DE PORTAS E ANEIS
 INDICAÇÃO DE PORTAS E ANEIS	 INDICAÇÃO DE PORTAS E ANEIS
 INDICAÇÃO DE PORTAS E ANEIS	 INDICAÇÃO DE PORTAS E ANEIS
 INDICAÇÃO DE PORTAS E ANEIS	 INDICAÇÃO DE PORTAS E ANEIS
 INDICAÇÃO DE PORTAS E ANEIS	 INDICAÇÃO DE PORTAS E ANEIS
 INDICAÇÃO DE PORTAS E ANEIS	 INDICAÇÃO DE PORTAS E ANEIS
 INDICAÇÃO DE PORTAS E ANEIS	 INDICAÇÃO DE PORTAS E ANEIS
 INDICAÇÃO DE PORTAS E ANEIS	 INDICAÇÃO DE PORTAS E ANEIS
 INDICAÇÃO DE PORTAS E ANEIS	 INDICAÇÃO DE PORTAS E ANEIS
 INDICAÇÃO DE PORTAS E ANEIS	 INDICAÇÃO DE PORTAS E ANEIS
 INDICAÇÃO DE PORTAS E ANEIS	 INDICAÇÃO DE PORTAS E ANEIS
 INDICAÇÃO DE PORTAS E ANEIS	 INDICAÇÃO DE PORTAS E ANEIS
 INDICAÇÃO DE PORTAS E ANEIS	 INDICAÇÃO DE PORTAS E ANEIS
 INDICAÇÃO DE PORTAS E ANEIS	 INDICAÇÃO DE PORTAS E ANEIS
 INDICAÇÃO DE PORTAS E ANEIS	 INDICAÇÃO DE PORTAS E ANEIS
 INDICAÇÃO DE PORTAS E ANEIS	 INDICAÇÃO DE PORTAS E ANEIS
 INDICAÇÃO DE PORTAS E ANEIS	 INDICAÇÃO DE PORTAS E ANEIS
 INDICAÇÃO DE PORTAS E ANEIS	 INDICAÇÃO DE PORTAS E ANEIS
 INDICAÇÃO DE PORTAS E ANEIS	 INDICAÇÃO DE PORTAS E ANEIS
 INDICAÇÃO DE PORTAS E ANEIS	 INDICAÇÃO DE PORTAS E ANEIS
 INDICAÇÃO DE PORTAS E ANEIS	 INDICAÇÃO DE PORTAS E ANEIS
 INDICAÇÃO DE PORTAS E ANEIS	 INDICAÇÃO DE PORTAS E ANEIS
 INDICAÇÃO DE PORTAS E ANEIS	

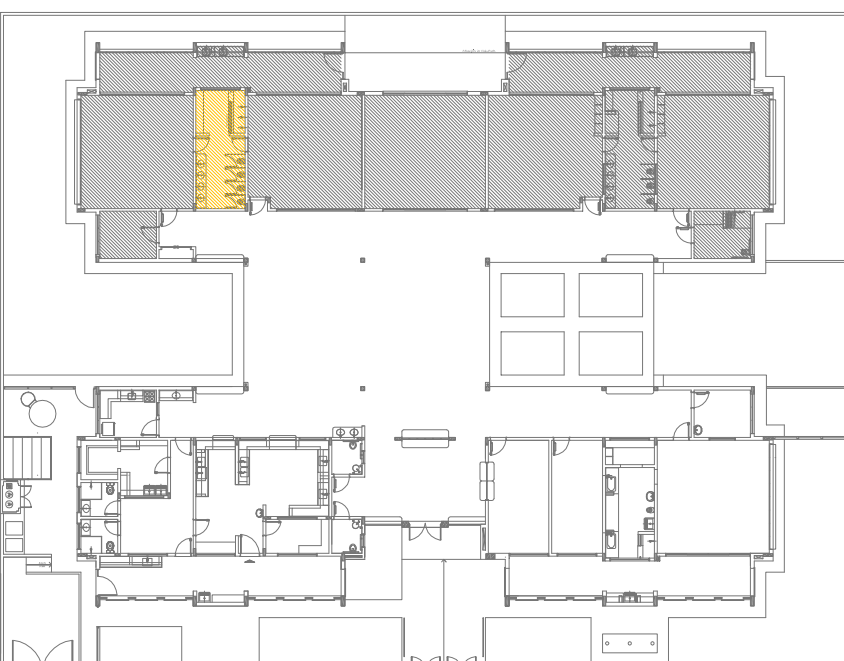

CROQUI DE REFERÊNCIA

CONTROLE DE REVISÕES		
Nº	DATA	DESCRIÇÃO
01	AGOSTO/2016	Aterragio parafusos - shaft para tubulação hidráulica e detalhamento alteração da altura da platibanda.
02	JANEIRO/2017	Aterragio a NBR 9050/2015; Aterragio: quadro de áreas, sanitários fixantes 1 e 2, altura da platibanda, mobiliário e equipamento, altura da cobertura dos sanitários, portas e corrimão dos sanitários, altura da placa para identificação dos sanitários, e sanitários dos sanitários, fornecida em 14 dias de trabalho da platibanda.

 FND E <i>Fundo Nacional</i> <i>de Desenvolvimento</i> <i>da Educação</i>	Ministério da Educação
PROJETO PADRÃO - FNDE	
PROPRIETÁRIO: :	
ENDEREÇO:	
MUNICÍPIO – UF:	

PROFILIATARIO	
RESP. TÉCNICO	CRMA
AUTOR DO PROJETO	CAU

PROGRAMA PROINFÂNCIA - PROJETO TIPO 2					
PROJETO DE ARQUITETURA					
COORDENAÇÃO COEST - Coordenação Geral de Infraestrutura Educacional		AMPLIAÇÃO DO BLOCO B SANTIFÁRIO INFANTIL 2		ARQ	
FORMATO	REVISÃO	ESCALA	INDICAÇÃO	FRANQUIA	
A1(64 X 96)	R.01 R.02		DATA EMISSÃO JAN/FEV/2017		28/35

1 **SANITÁRIO PCD INFANTIL**
ESCALA 1/25

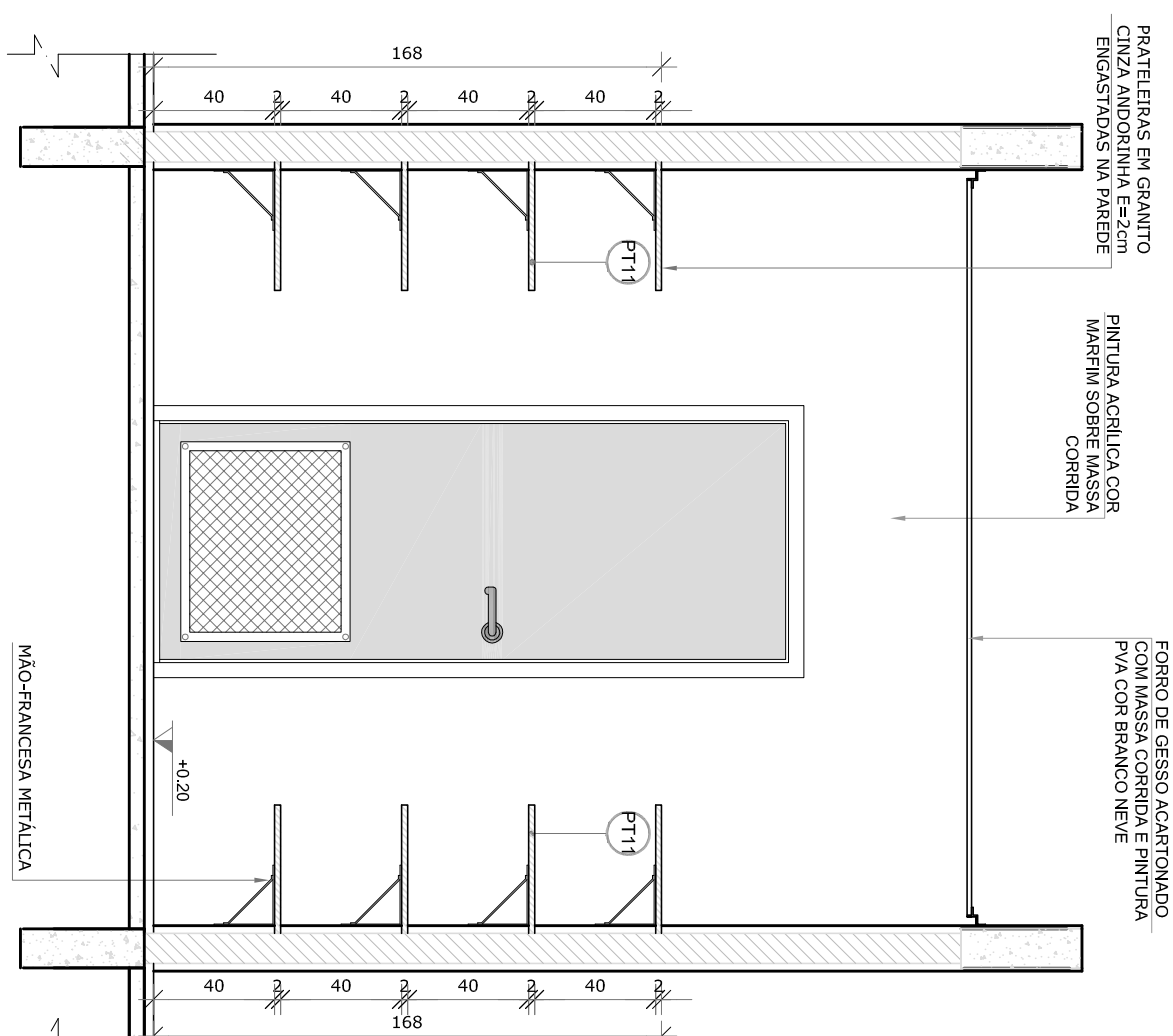
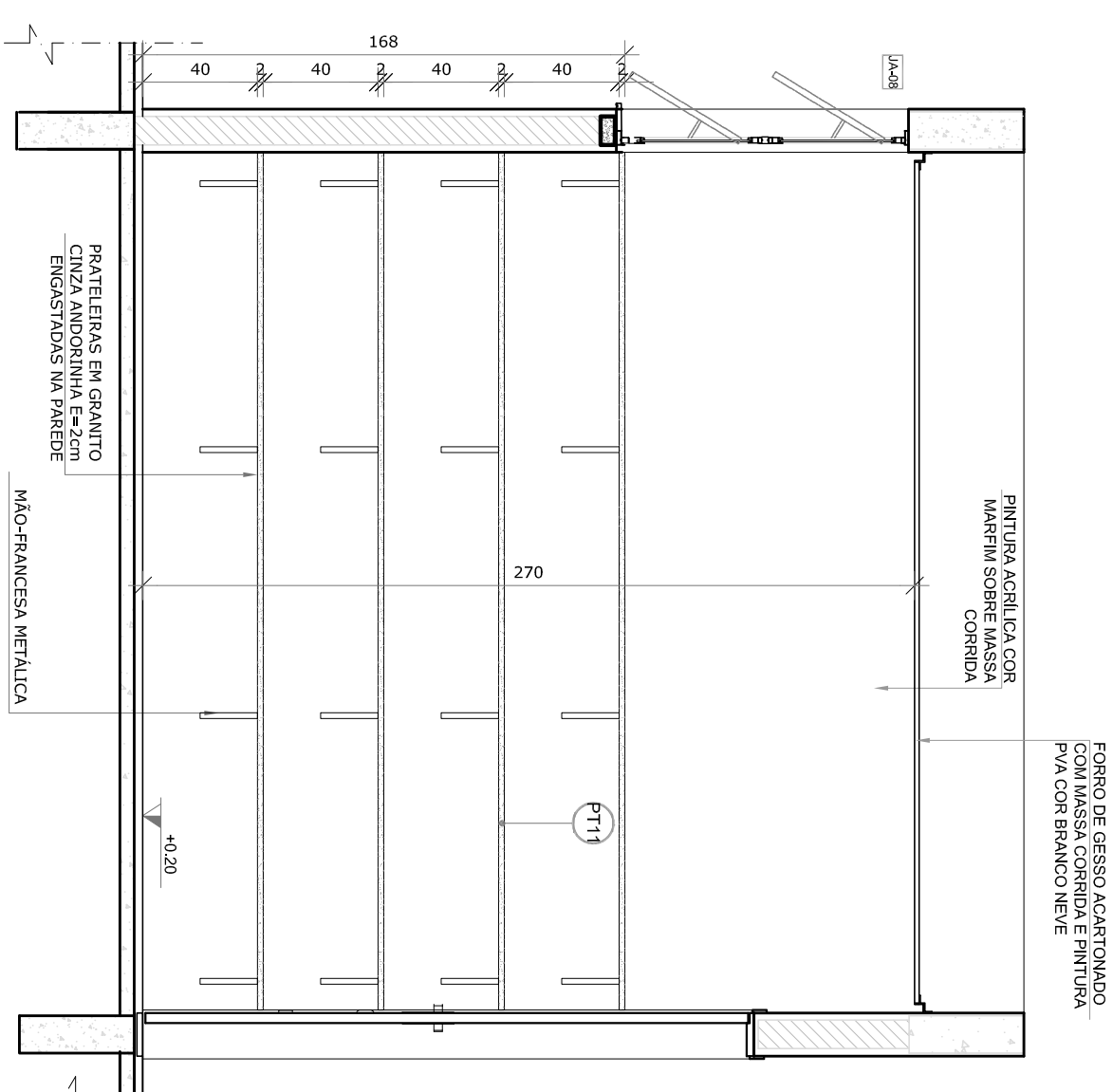
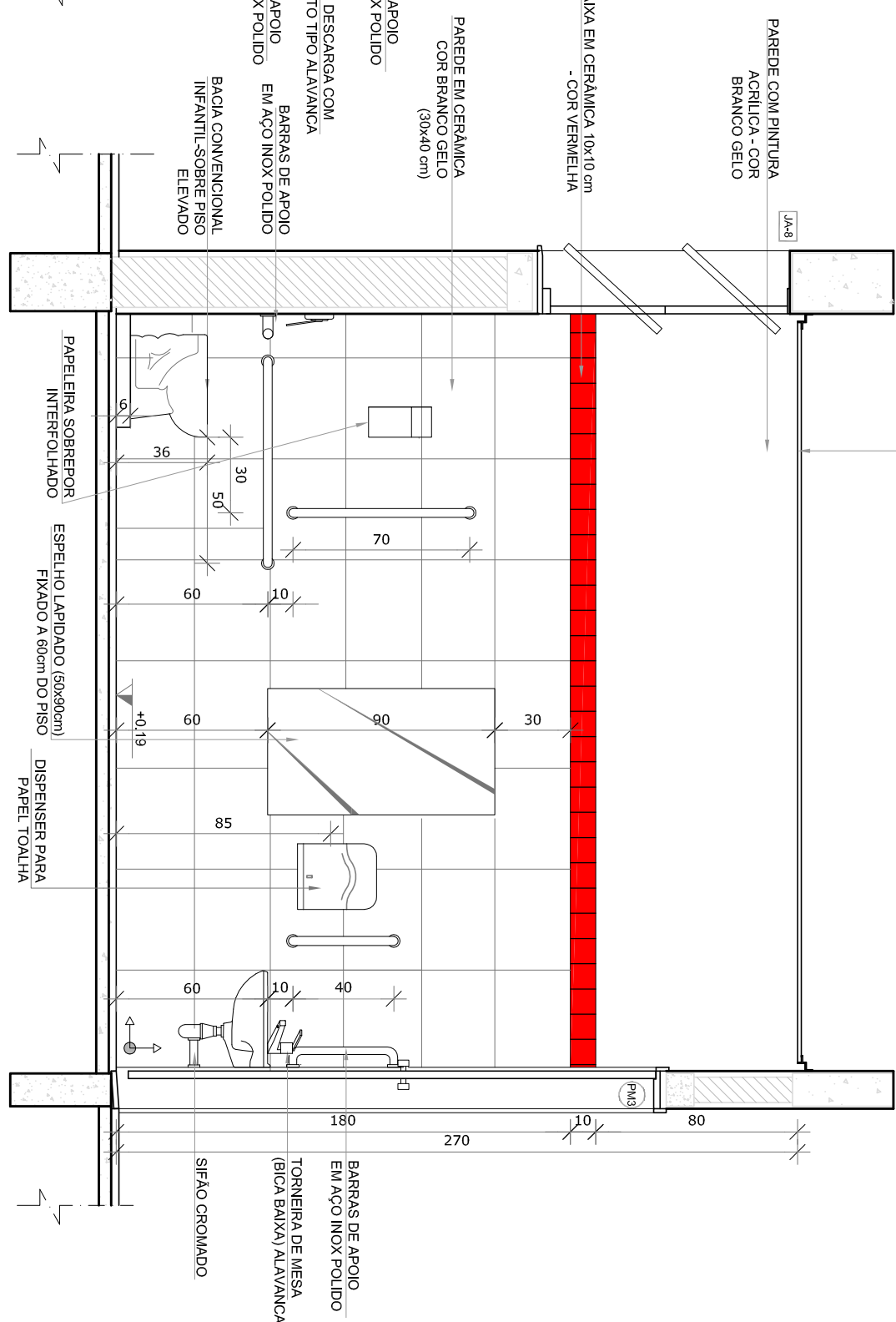
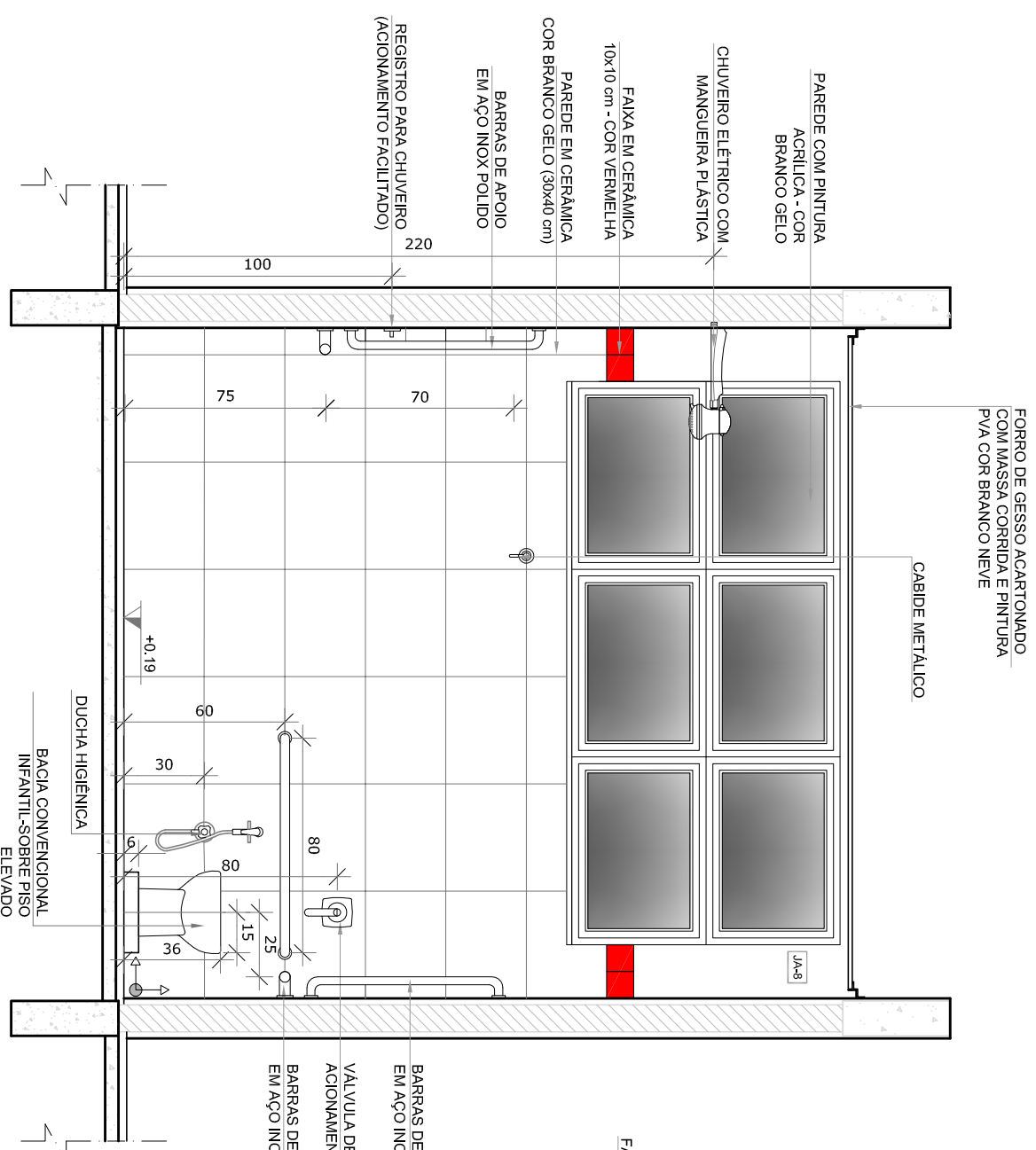
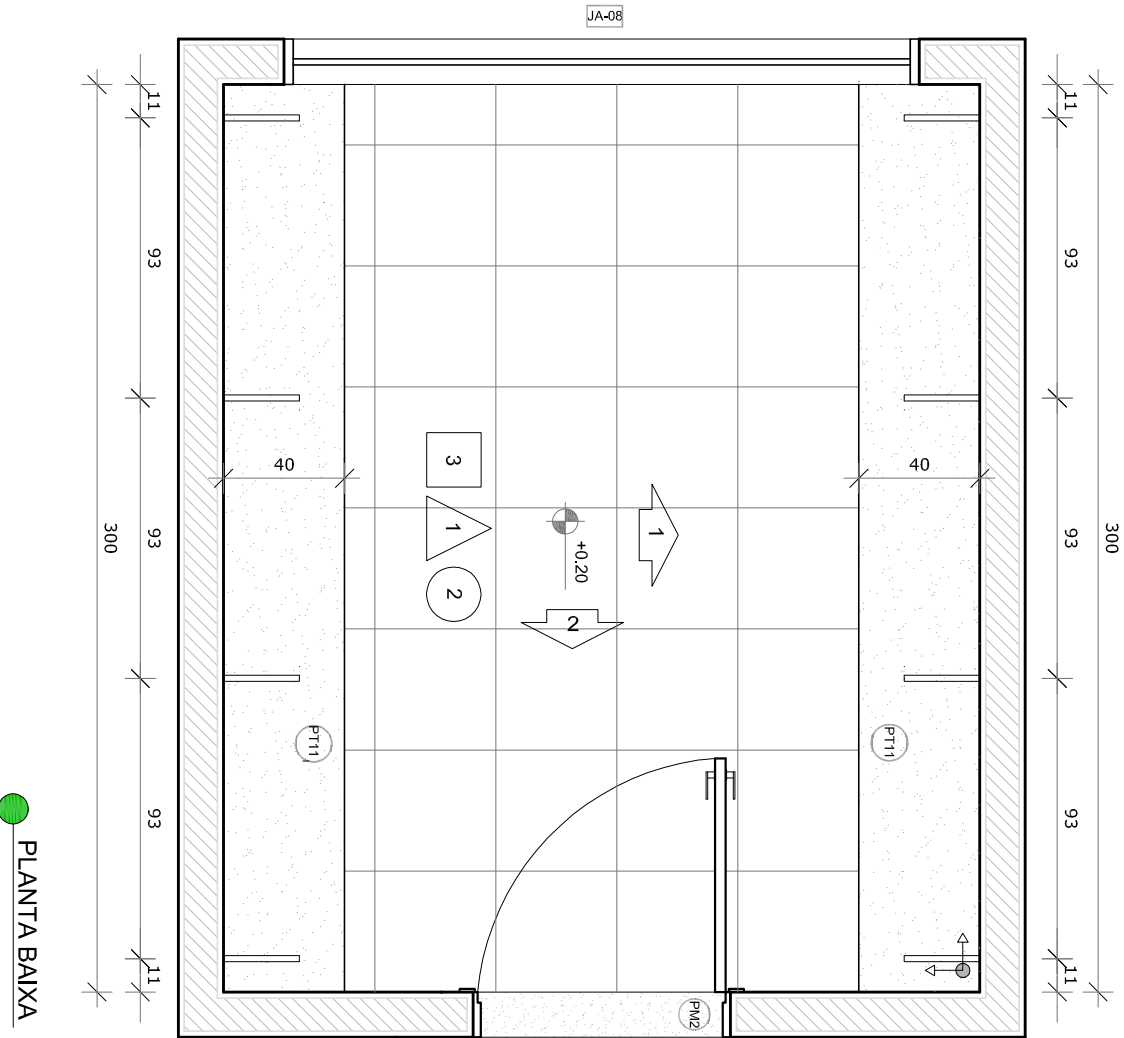
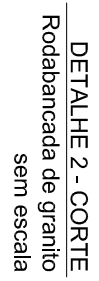
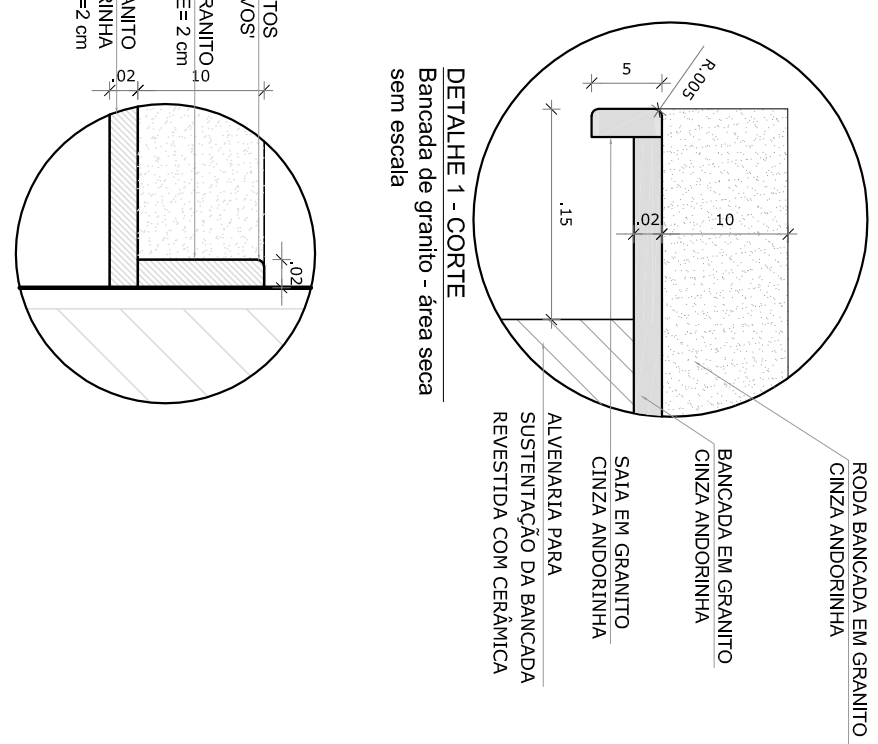
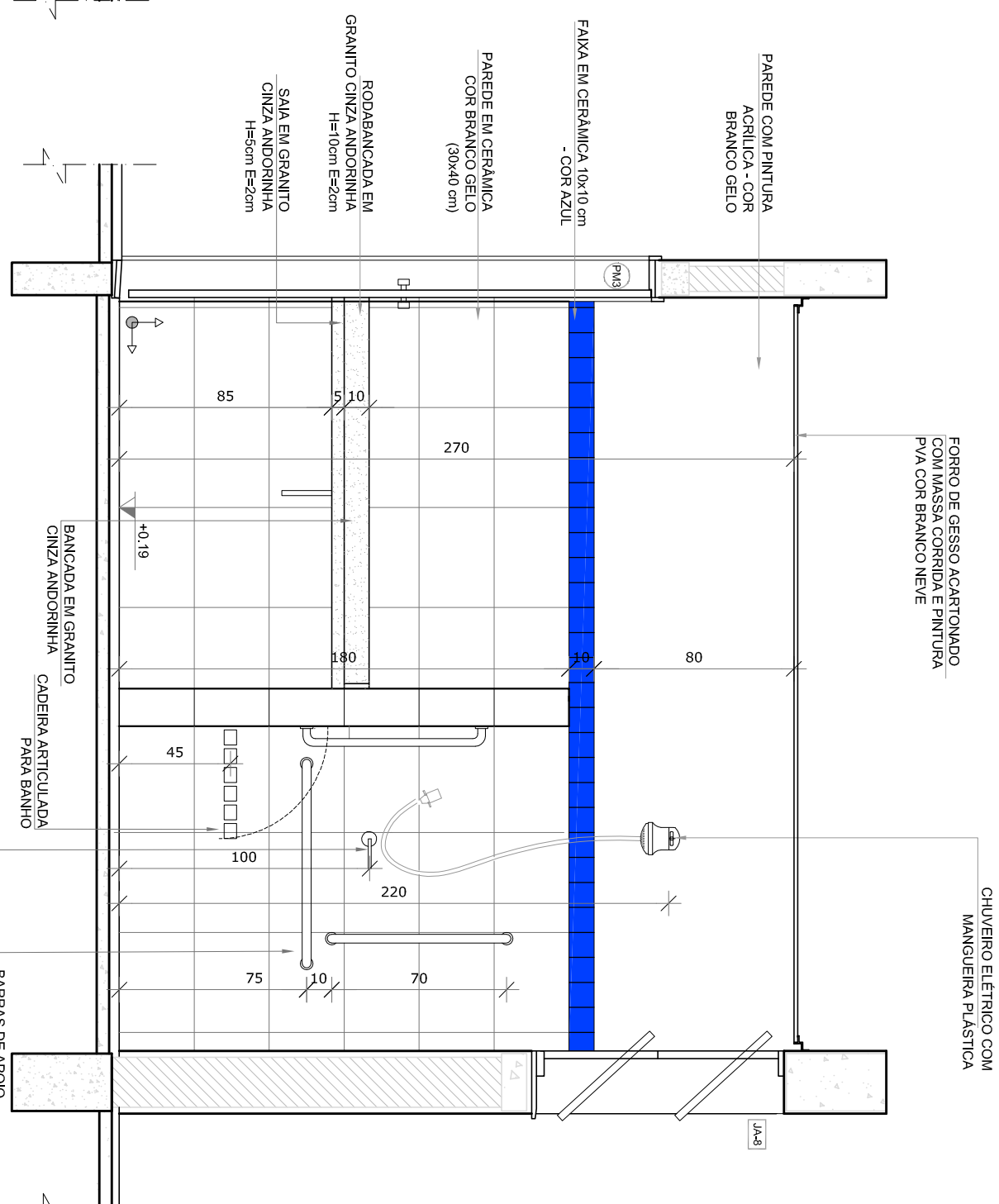
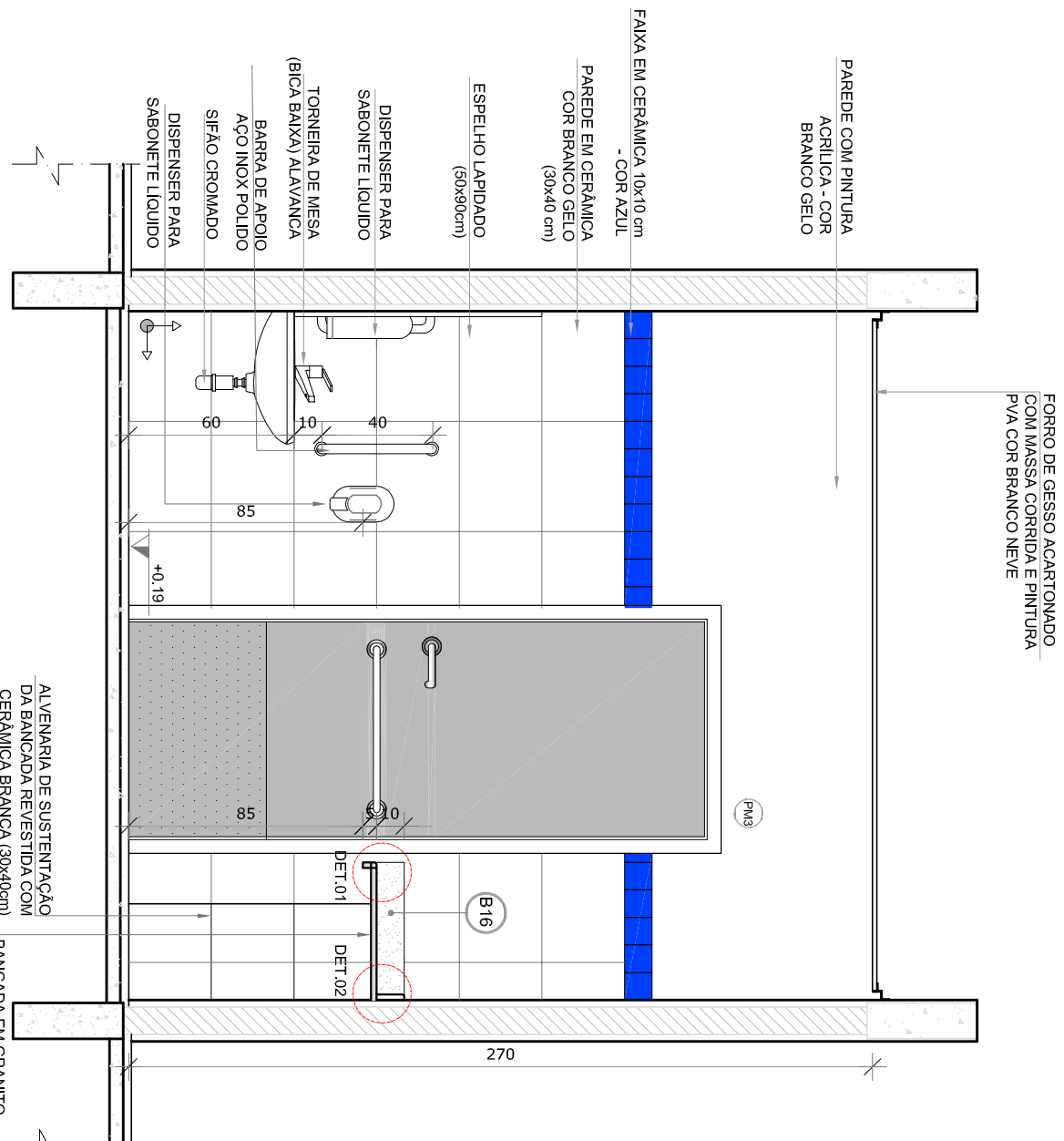
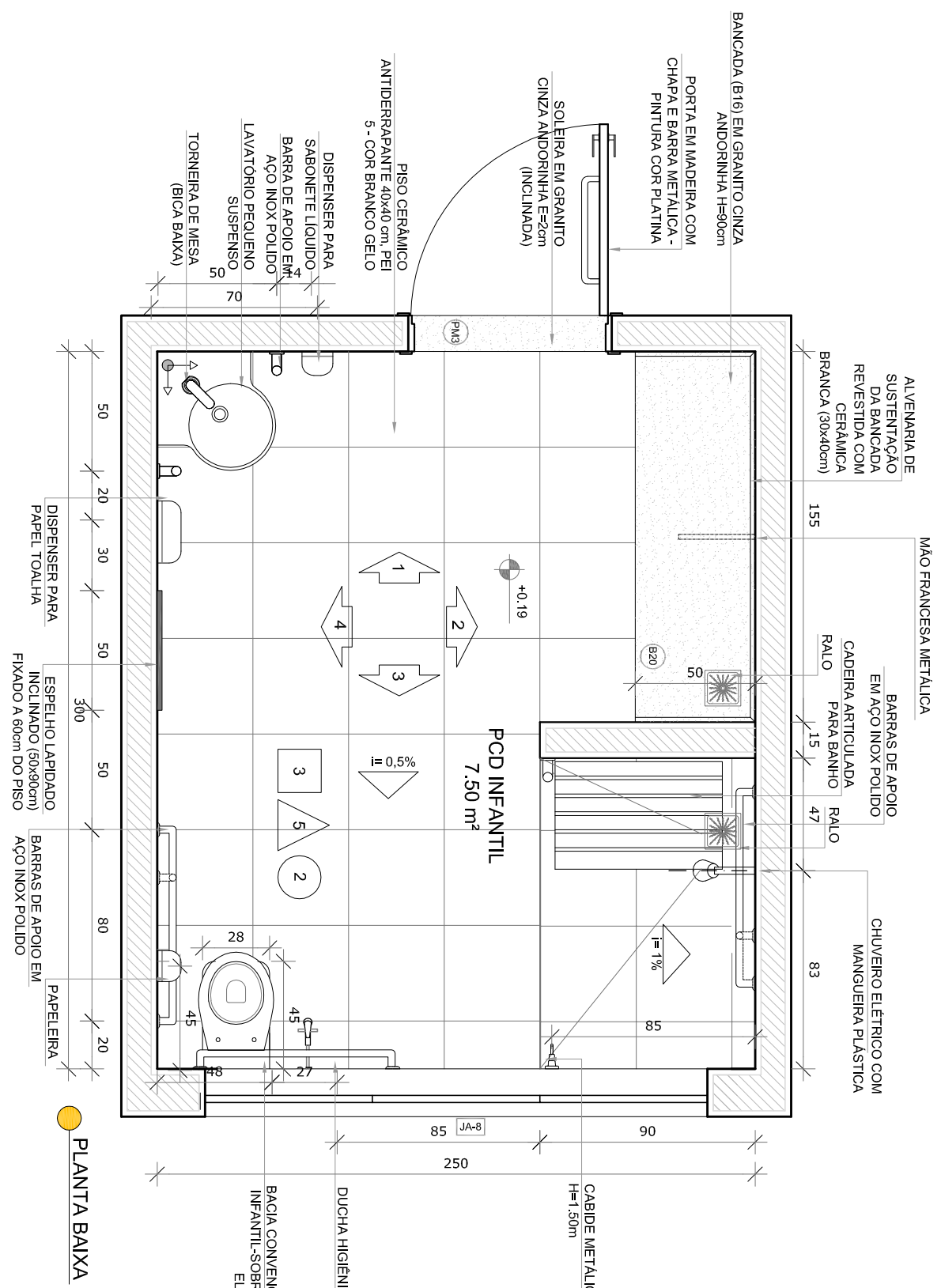

NOTAS

- VERIFICAR POSIÇÃO EXATA DOS PILARES NO PROJETO ESTRUTURAL;
- VERIFICAR DETALHES CONSTRUTIVOS PERTINENTES NAS PRANCHAS DE DETALHAMENTO;
- EM CASO DE CONFLITO DE INFORMAÇÕES ENTRE O PROJETO GRÁFICO E O MEMORIAL DESCRITIVO, PREVALERÁ A INFORMAÇÃO CONTIDA NOS DESENHOS;
- ALTERAÇÕES NESTE PROJETO SOMENTE COM AUTORIZAÇÃO EXPRESSA DO FIDE

REFERÊNCIAS

- PLANILHA DE QUANTITATIVOS-
- MEMORIAL DESCRITIVO E ESPECIFICAÇÕES TÉCNICAS

LEGENDA:

 ASSOCIAÇÃO BRASILEIRA DE EMPRESAS DE PLANEJAMENTO (ABEP)		INDICAÇÃO DE NÍVEL PLANTA E CORTE
 <small>Ícone para corte</small>	INDICAÇÃO DE CORTES	
 <small>Ícone para marcação</small>	INDICAÇÃO DE MARCAÇÃO	
 <small>Ícone para juntas</small>	INDICAÇÃO DE PORTAS E JUNTAS	
 <small>Ícone para materiais</small>	INDICAÇÃO DE MATERIAIS	
 <small>Ícone para elementos</small>	INDICAÇÃO DE ELEMENTOS (BANCOS, PORTIEIRAS, ETC.)	 <small>Ícone para elevações</small>
 <small>Ícone para reforço</small>	INDICAÇÃO DE REFORÇOS DE ARMADURA	 <small>Ícone para escadas</small>



CROQUI DE REFERÊNCIA

02	JANEIRO, 2017	Adequação a NBR 9501/2015; Adequação quanto às áreas, sanitários, plantas 1 e 2, altura da paisagem, mobiliário e equipamento, altura da obra, altura dos telhados, cor dos predios dos setores e altura da placa da obra; adequação dos materiais, cor dos predios dos setores e altura da paisagem; adequação dos materiais, cor dos predios dos setores e altura da paisagem; adequação dos materiais, cor dos predios dos setores e altura da paisagem.
01	AGOSTO, 2016	Adequação parâmetros - shift para topografia hídrica e detalhamento; alteração da altura da paisagem.
Nº	DATA	DESCRIÇÃO

CONTROLE DE REVISÕES

FNDE
Fundo Nacional
de Desenvolvimento
da Educação

Ministério d
Educação

PROJETO PADRÃO - FNDE

PROPRIETARIO:

MUNICIPIO – UF

PROPRIETÁRIO

RESP. TÉCNICO

AUTOR DO PROJETO

.....

1000

CGEST - Coorden

FORMATO

1

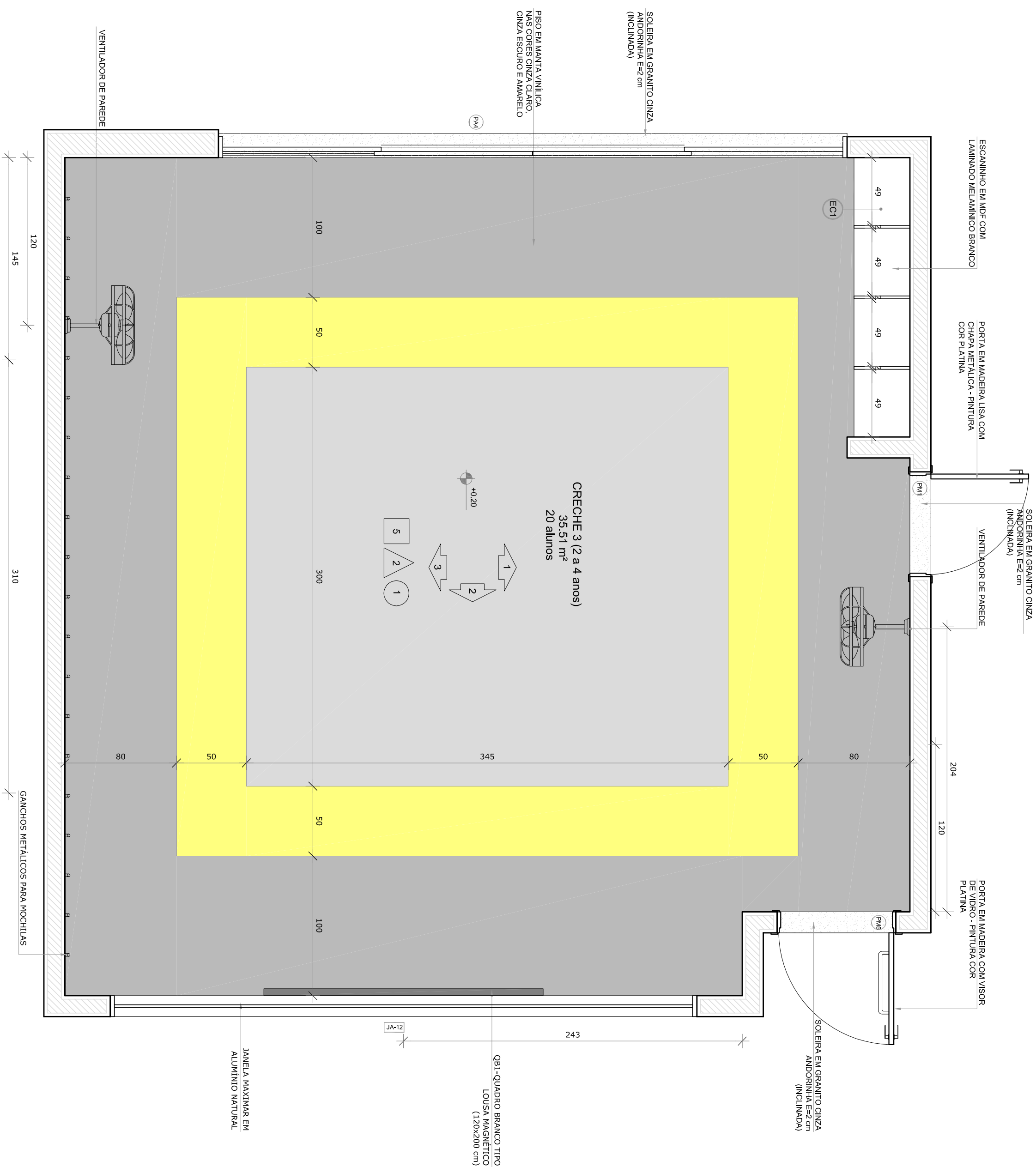

PLANTA BAIXA CRECHE II-1

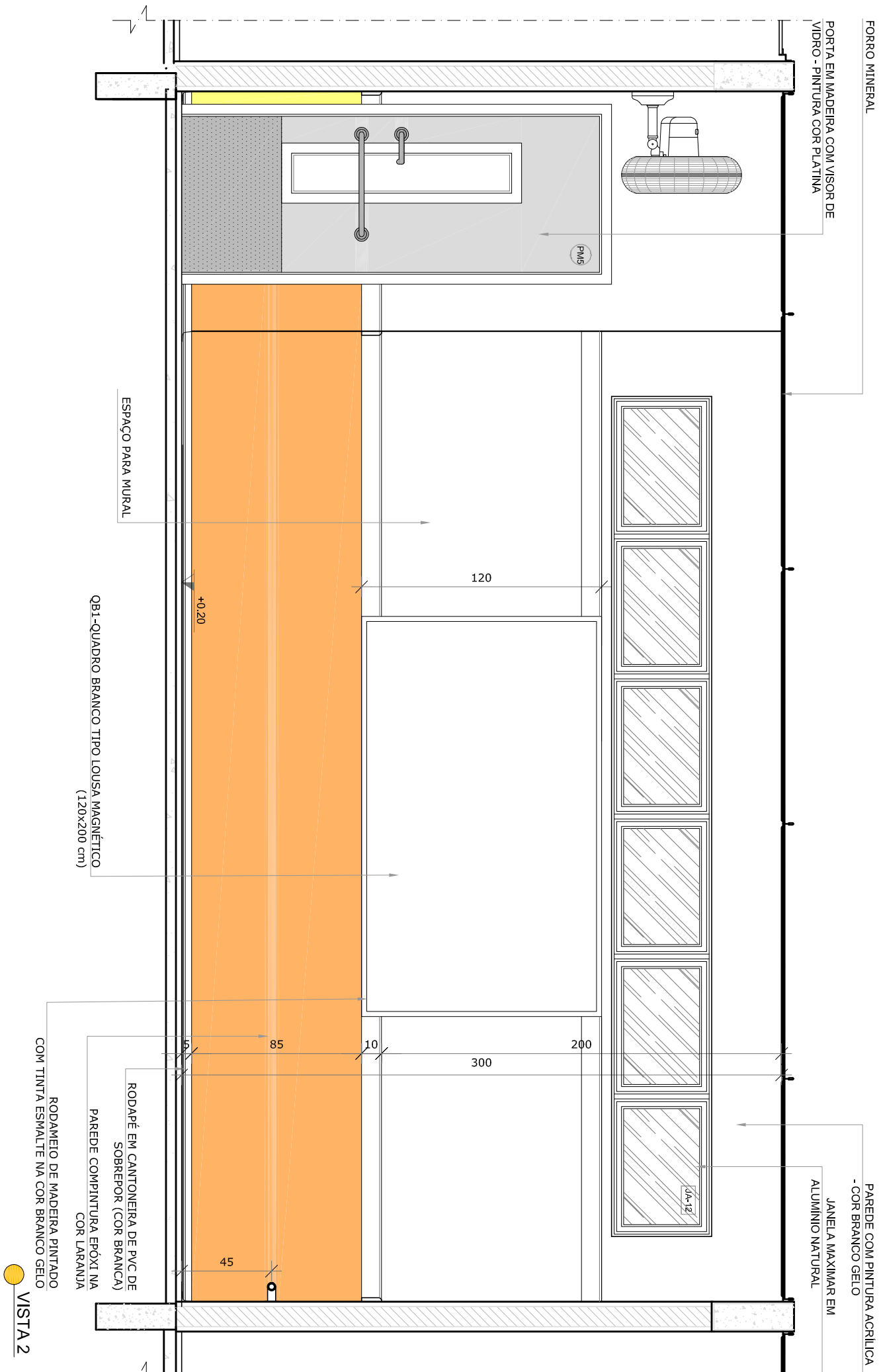



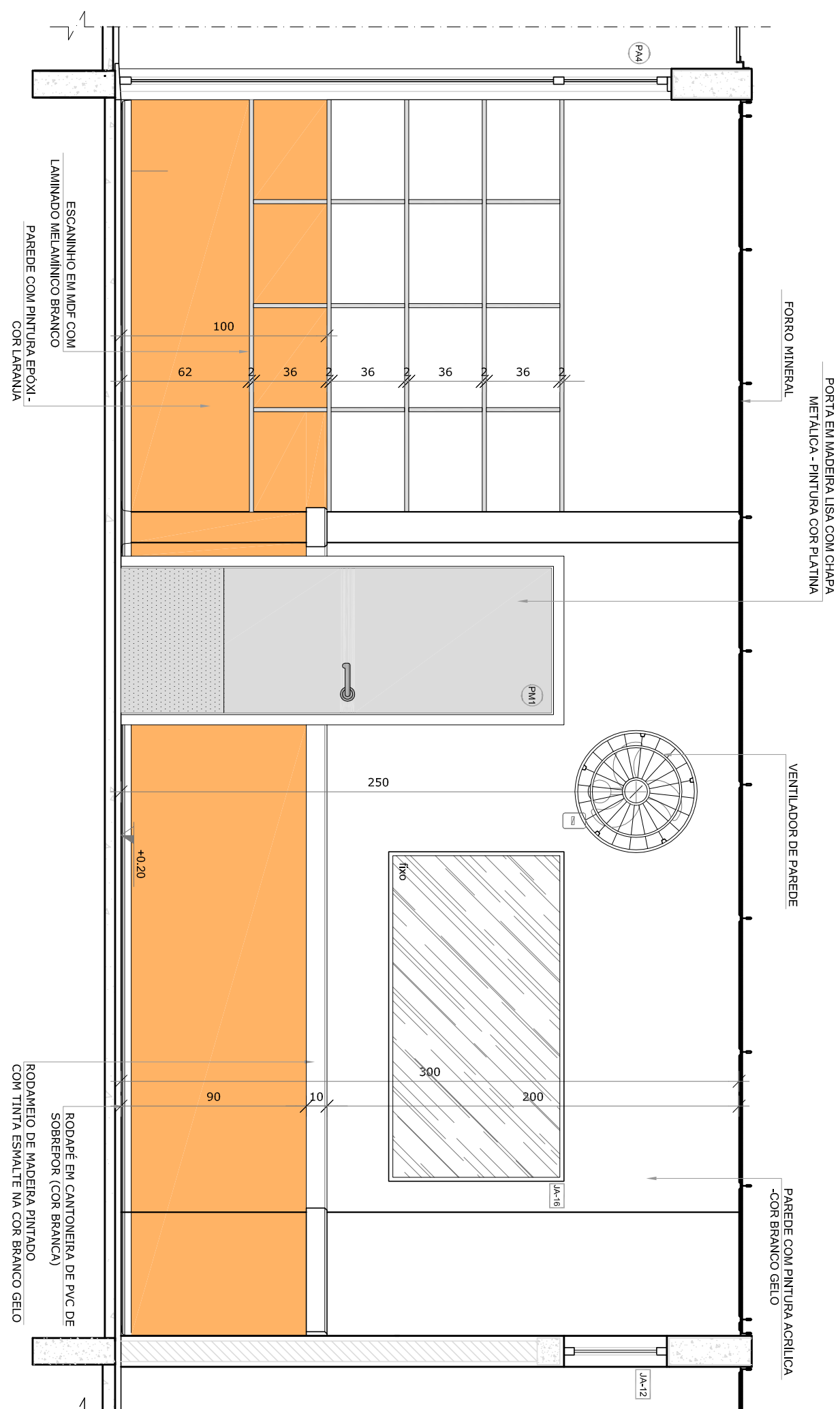

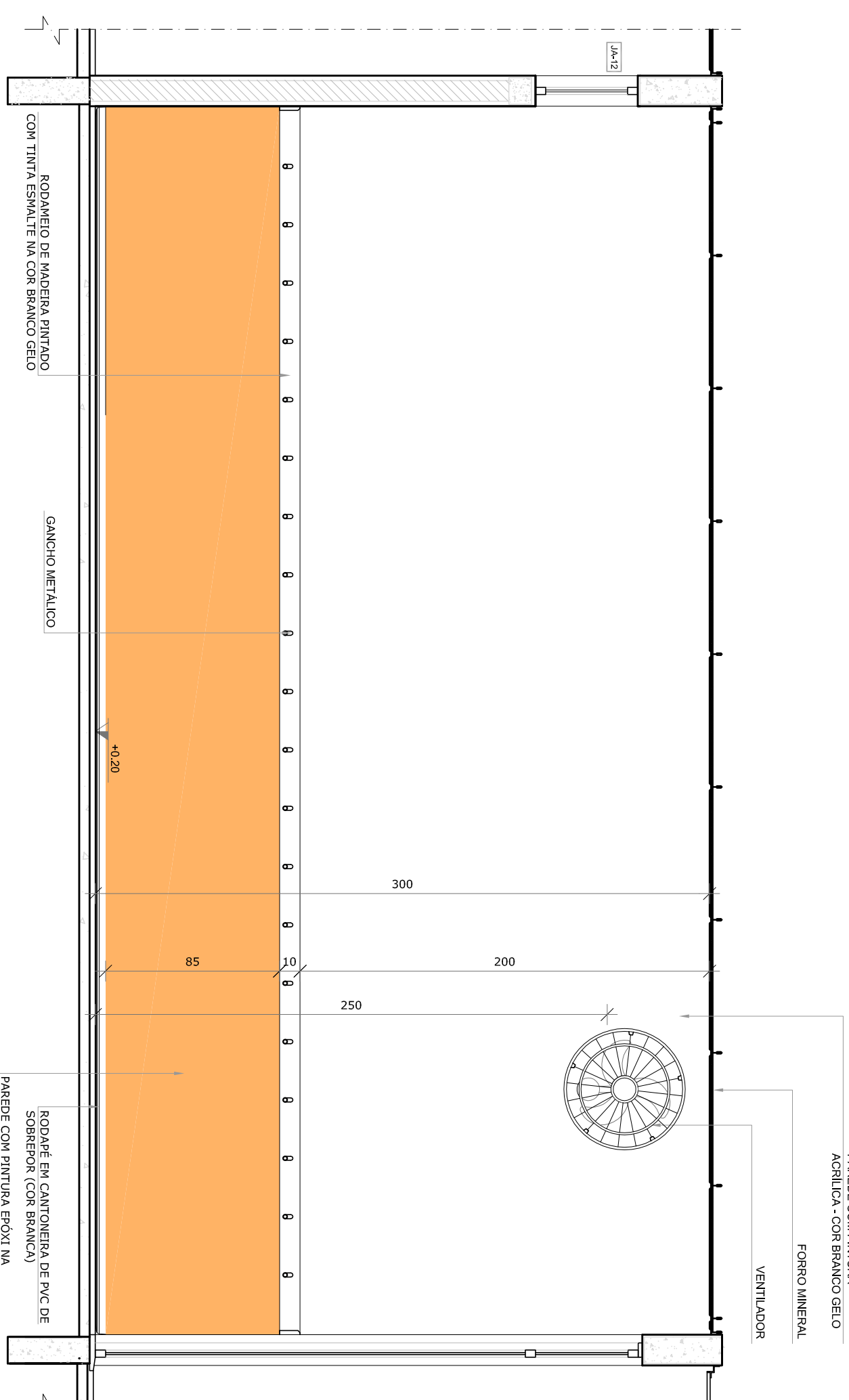

VISTA 2



VISTA 1

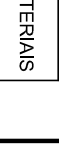

VISTA

	INDICAÇÃO NÍVEL PLANTA E CORTE
	INDICAÇÃO DE CORTES
	INDICAÇÃO DE PORTAS E JANELAS
	INDICAÇÃO DE PAREDES
	INDICAÇÃO DE JANELAS
	INDICAÇÃO DE PORTAS E JANELAS
	INDICAÇÃO DE PAREDES
	INDICAÇÃO DE JANELAS

CROQUI DE REFERÊNCIA

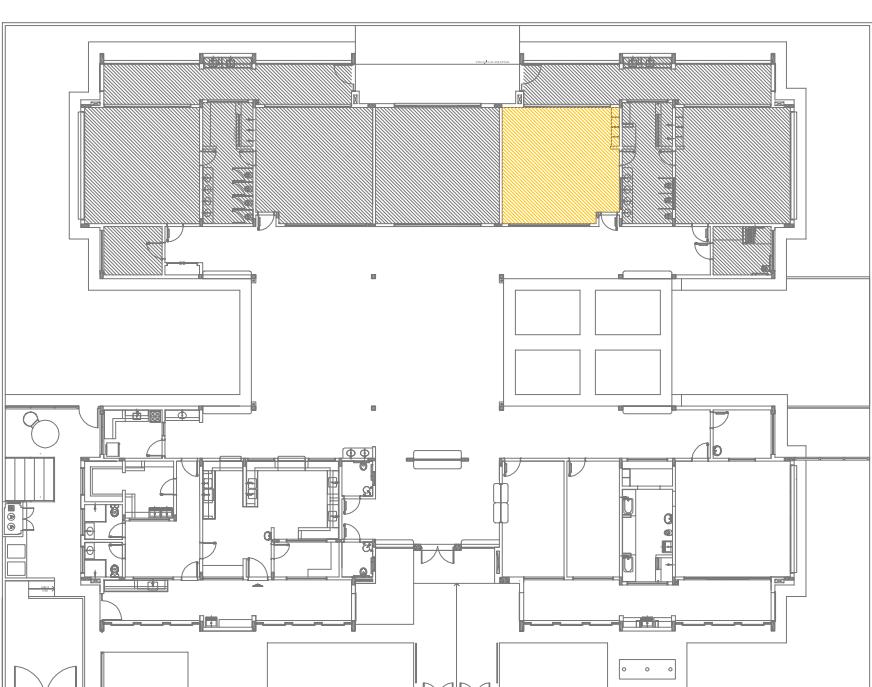

CONTROLE DE REVISÕES	
Nº	DATA
01	ACOSTO 2016
02	JANEIRO 2017

DESCRIÇÃO
Alteração a NBR 9050/2015;
Alteração a quantidade de assentos, assentos infantis 1 e 2, altura da plataforma, mobiliário e equipamento, altura do assento nos sanitários, cor das paredes dos sanitários e altura da porta do PK;
Adição das barras fixadas e os assentos prescritos, variando da altura de 90 para 100 cm;
Alteração paredes - altura para multiplicação hidráulica e deblatamento; alteração da altura da plataforma;

CONTROLE DE REVISÃO:

FNDE
Fundo Nacional
de Desenvolvimento
da Educação

Ministério d
Educação

PROJETO PADRÃO - FNDE

PROPRIETÁRIO:

ENDEREÇO:

MUNICÍPIO – UF

PROPRIETÁRIO

RESP. TÉCNICO

AUTOR DO PROJETO

DLFO

CREA

RA

OBSERVAÇÕES:

PROGRAMA PROINFÂNCIA - PROJETO TIPO 2			
PROJETO DE ARQUITETURA			
COMPENSAÇÃO	AMPLIAÇÃO DO BLOCO B		ARQ
CGEST - Coordenação Geral de Infraestrutura Educacional	CRECHE 3		
RECURSO	ESCOLA	PRONCIA	
FORMATO	R.00 R.01 R.02	1/25 DATA ENTREGA JANEIRO/2017	32/35
A168142549			

1 PRÉ-ESCOLA 1
ESCALA 1/25

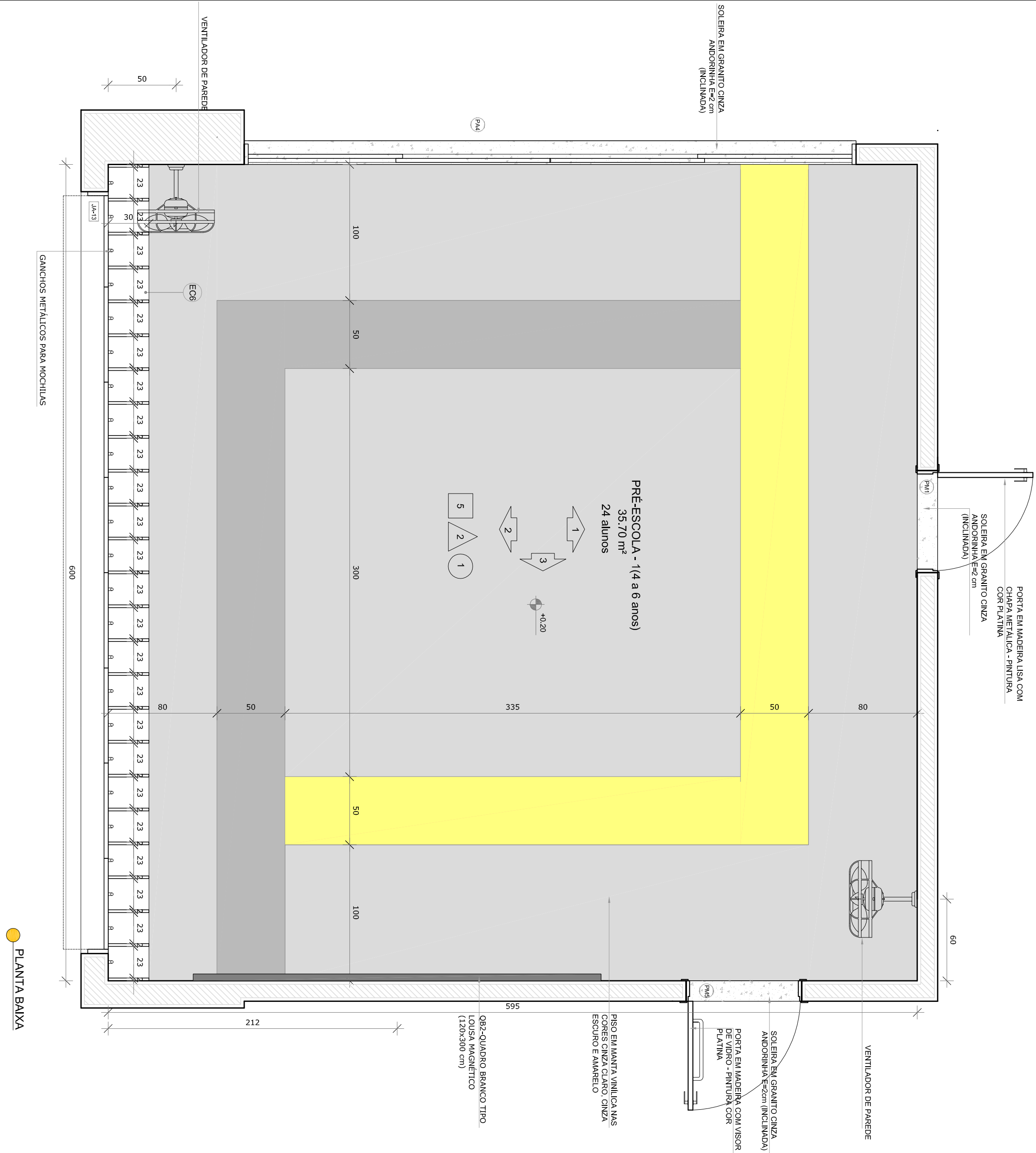

PLANTA BAIXA

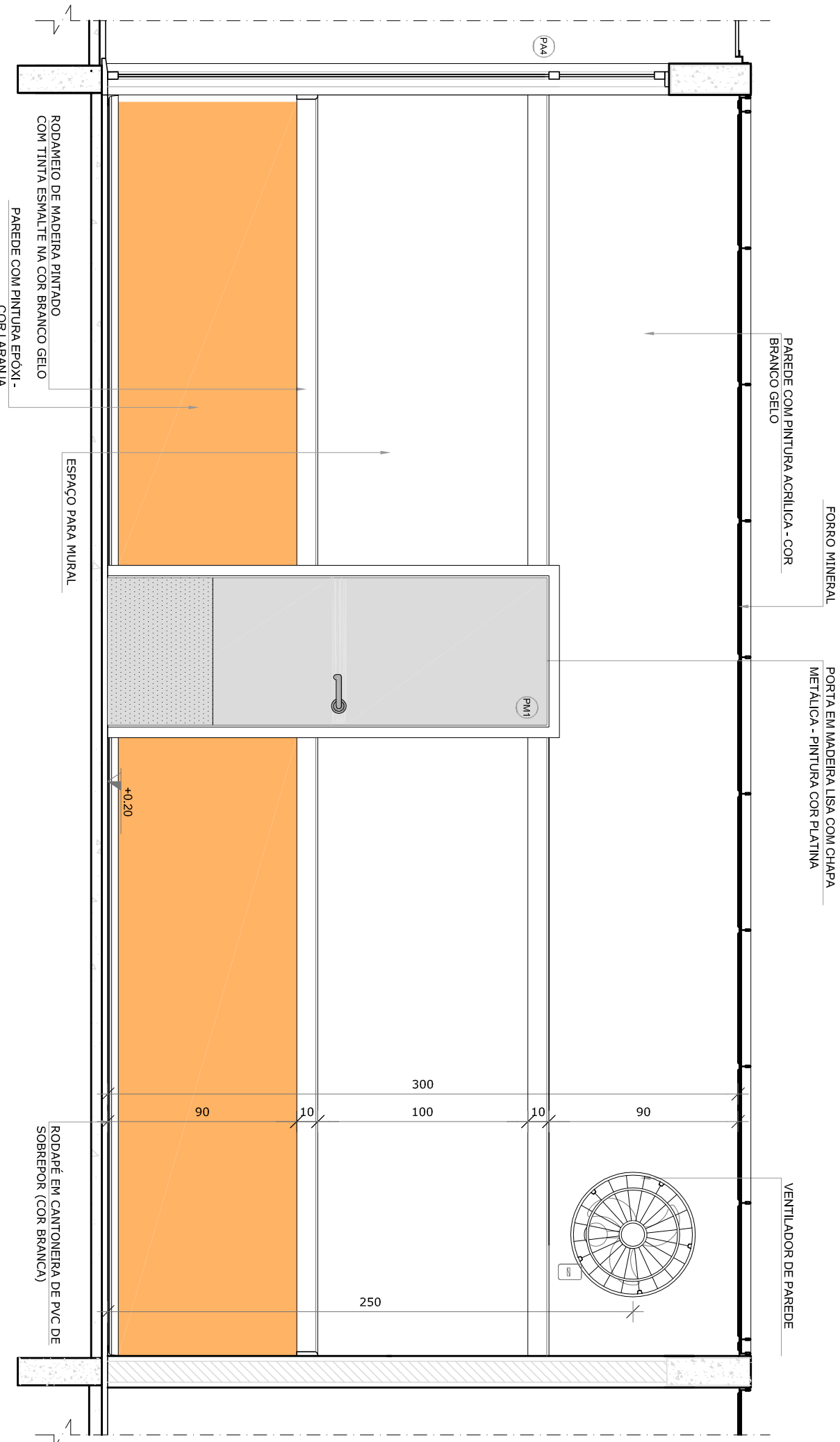

VISTA 1

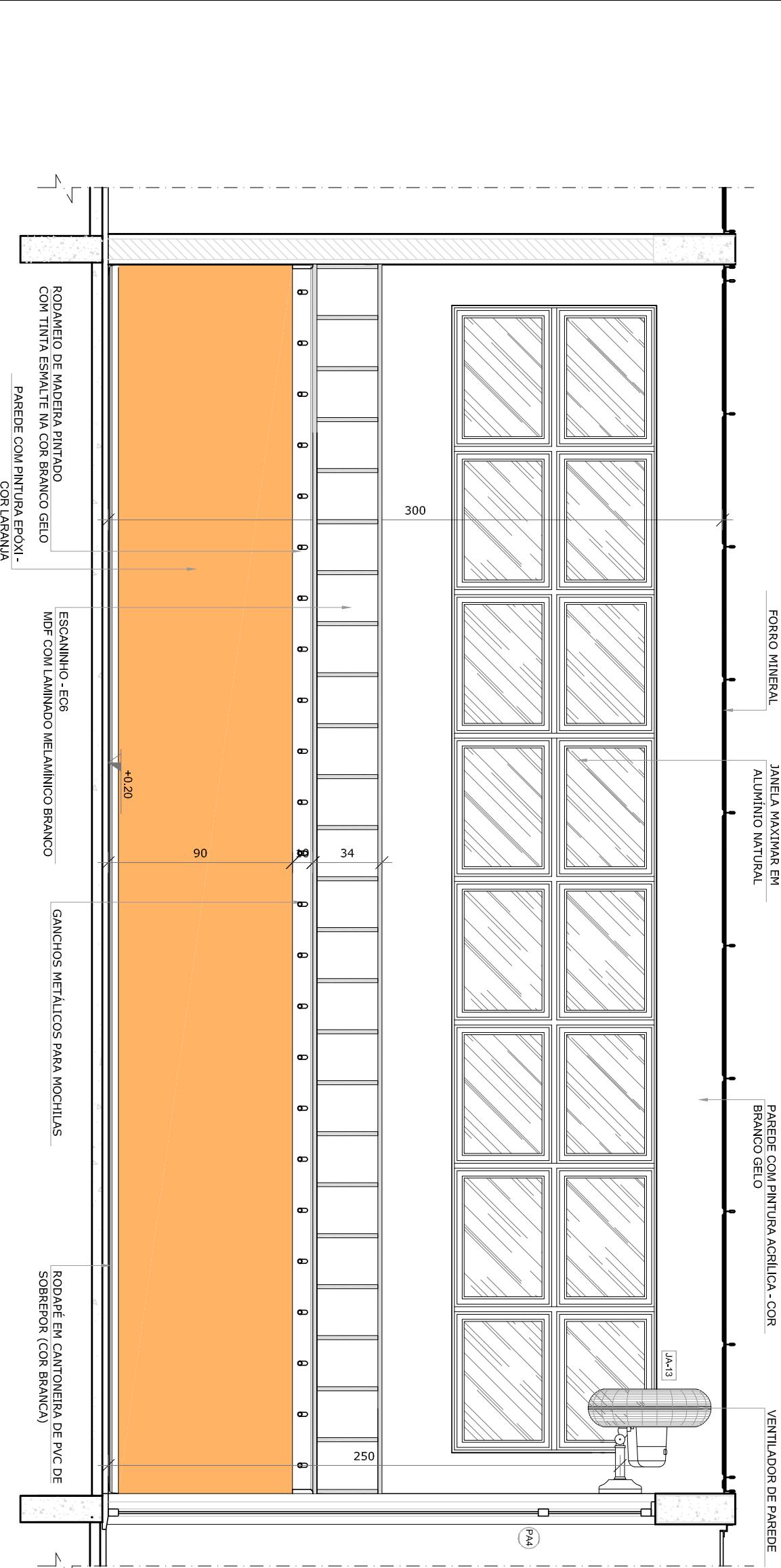

VISTA 2

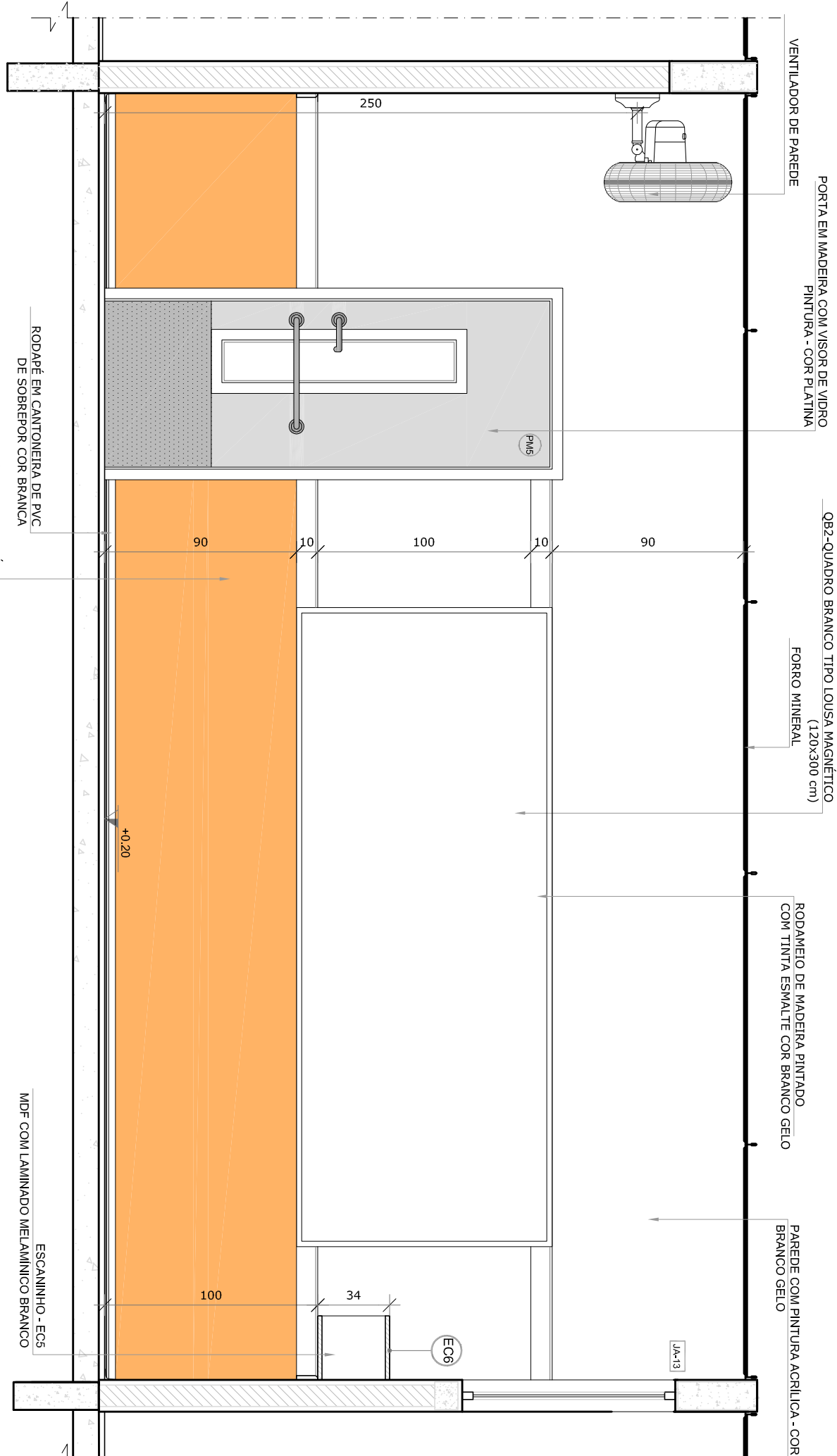

VISTA 3

- NOTAS
- MEDIDAS E NÍVEIS EM METROS.
 - VERIFICAR POSIÇÃO EXATA DOS PILARES NO PROJETO ESTRUTURAL DE INSTALAMENTO.
 - EM CASO DE CONFLITO DE INFORMAÇÕES ENTRE O PROJETO GRAFICO E O MEMORIAL DESCRITIVO, PREVALECE A INFORMAÇÃO CONTIDA NOS DESENHOS.
 - ALTERAÇÕES NESTE PROJETO SOMENTE COM AUTORIZAÇÃO EXPRESSA DO FNDE
- REFERÊNCIAS:
- PLANTA DE QUANTITATIVOS
 - MEMORIAL DESCRITIVO E ESPECIFICAÇÕES TÉCNICAS

LEGENDA:			
	INDICAÇÃO NÍVEIS PLANTA E CORTE		INDICAÇÃO DE VISTAS
	INDICAÇÃO DE CORTES		ESPECIFICAÇÕES DE MATERIAIS
	INDICAÇÃO DE FACHADAS		INDICAÇÃO DE ELEMENTOS
	INDICAÇÃO DE PORTAS E JANELAS		INDICAÇÃO DE ELEMENTOS

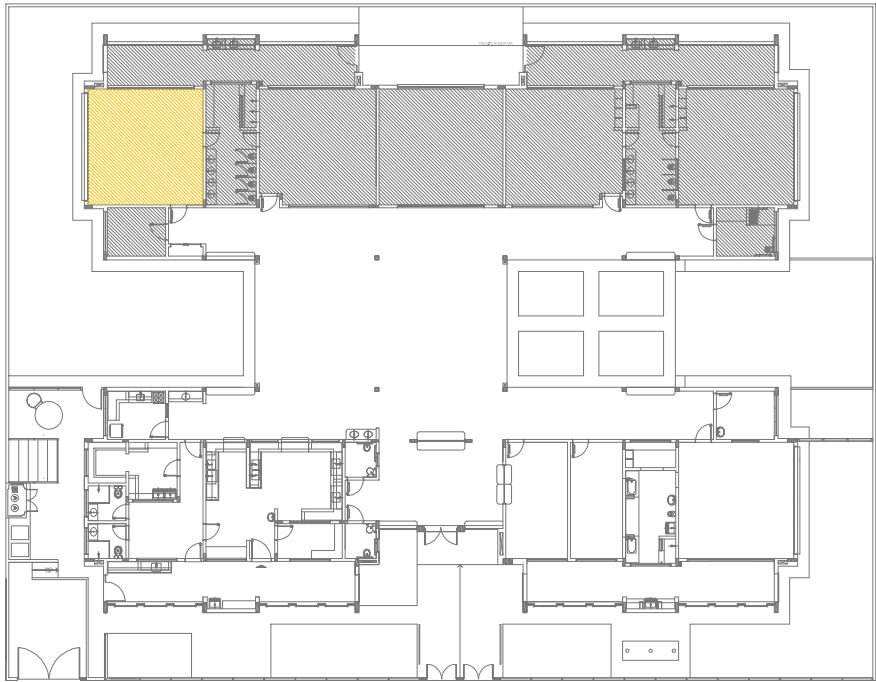

CROQUI DE REFERÊNCIA

02	JANEIRO 2017	Atualização a NBR 9050/2015
01	AGOSTO/2016	Atualização dos dados de infraestrutura, altura da obra, altura dos sanitários, cor das paredes dos sanitários e altura da porta PA4. Atualização das dimensões hidráulicas e escombros pré-escola. Retificação da altura do assoalho da plantamã.
Nº	DATA	DESCRIÇÃO
CONTROLE DE REVISÕES		

FNDE *Fundo Nacional de Desenvolvimento da Educação*

Ministério da Educação

PROJETO PADRÃO - FNDE





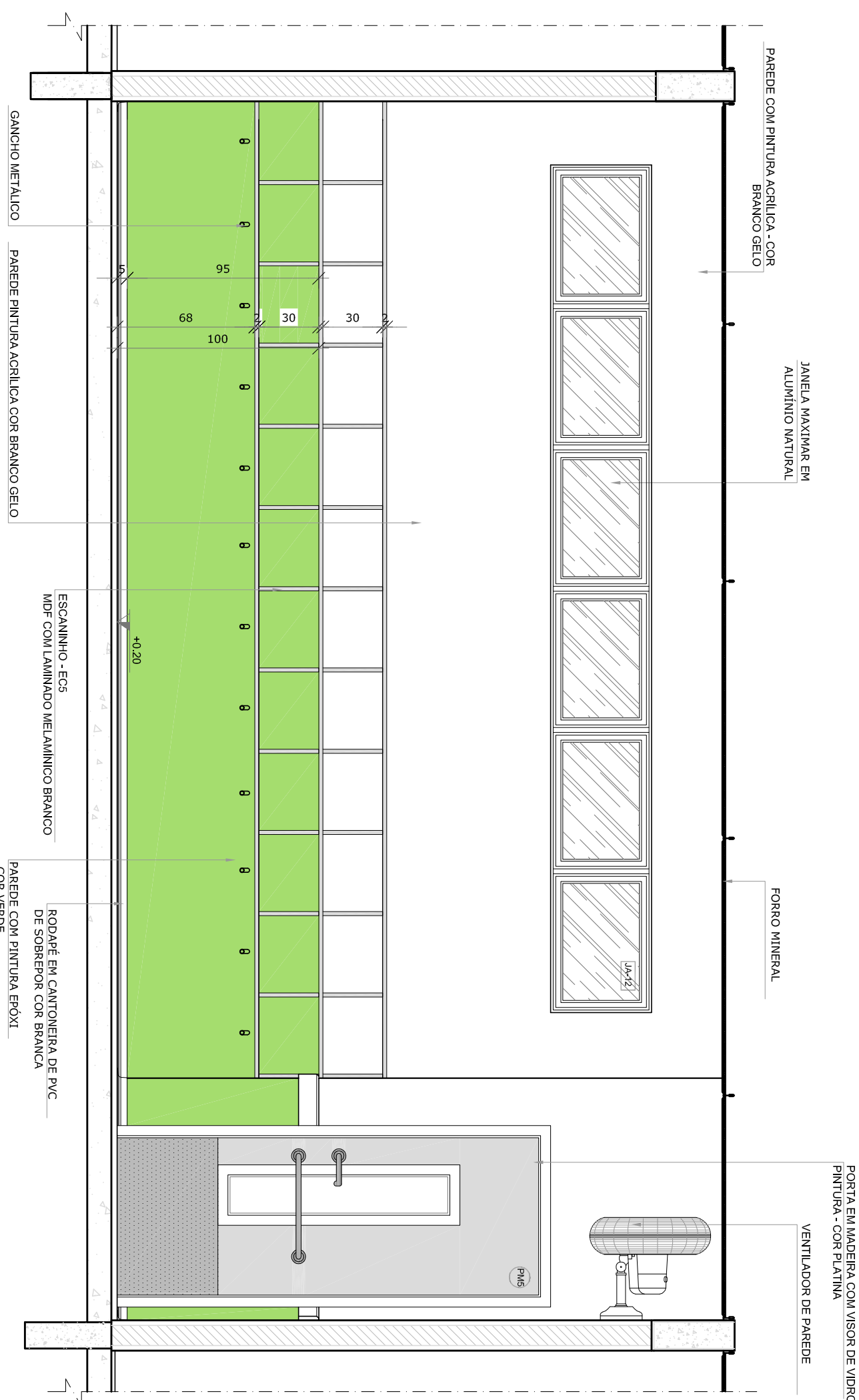
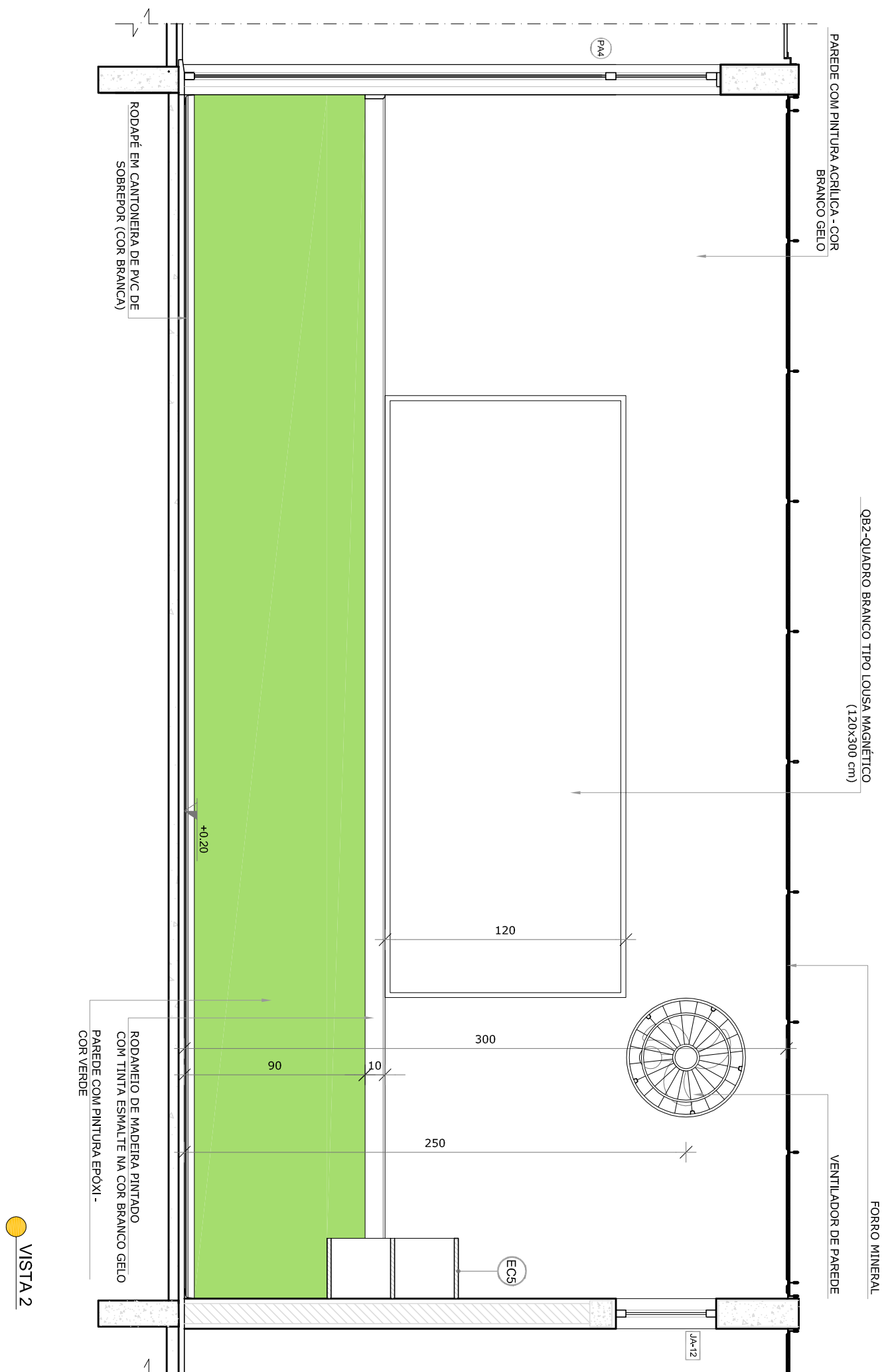
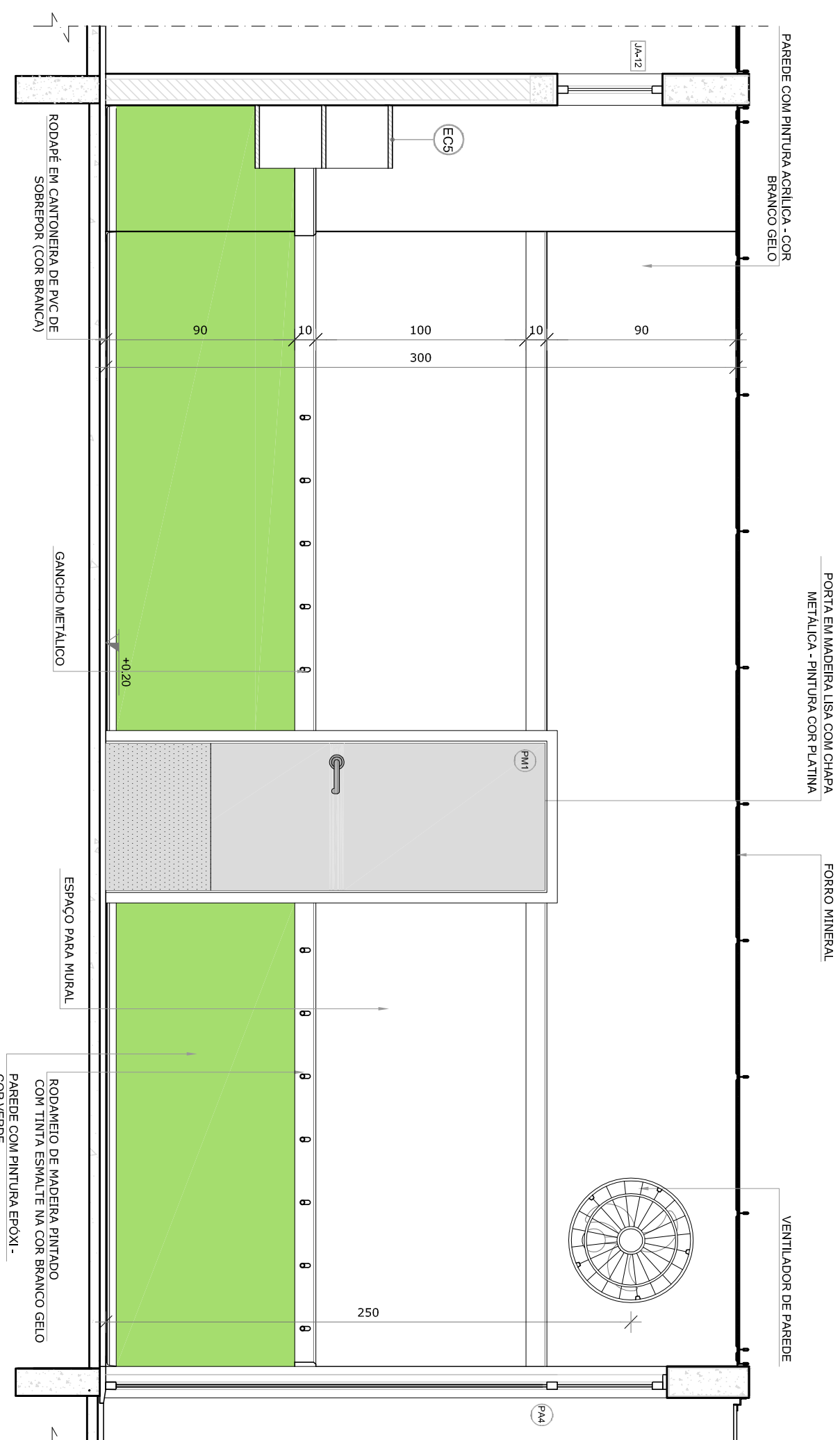
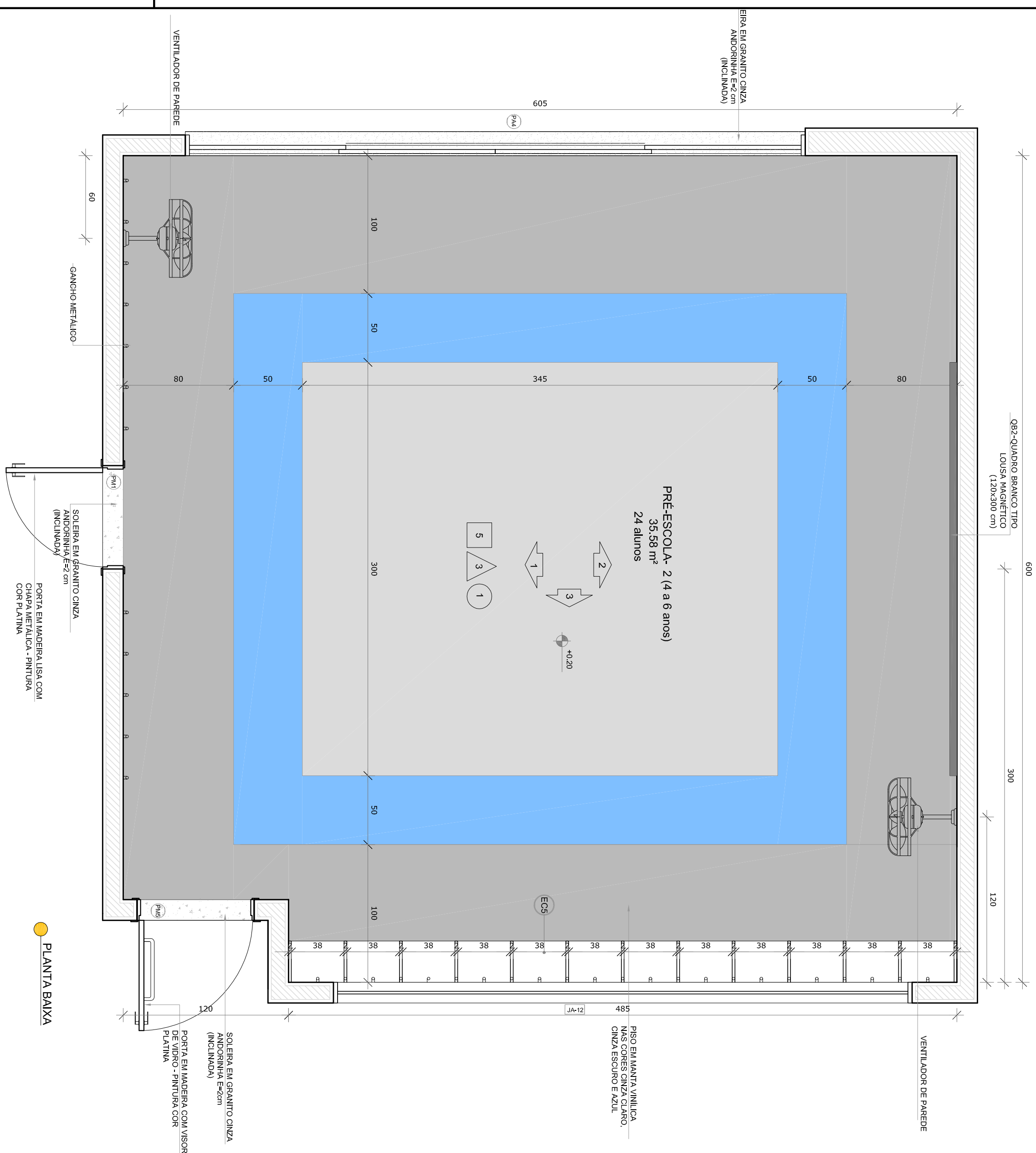

PROPRIETÁRIO: :		
ENDEREÇO:		
MUNICÍPIO – UF:		
PROPRIETÁRIO		
RESP. TÉCNICO	CREA	
AUTOR DO PROJETO	CAU	
DI/FO	CREA	
OBSERVAÇÕES:		

PROGRAMA PROINFÂNCIA - PROJETO TIPO 2
PROJETO DE ARQUITETURA

COORDENAÇÃO COGEST - Contingência Geral de Infraestrutura Educacional		AMPLIAÇÃO DO BLOCO B SALA PRÉ-ESCOLA 1		ARQ
FORMATO	ANEX 4 (35x4)	REVISÃO R.01 R.02	ESCALA 1/25 DATA EMISSÃO JANEIRO/2017	
			PRONCIA	
			33/35	

1 PRÉ-ESCOLA 2



<p>NOTAS</p> <ul style="list-style-type: none"> - MEDIDAS E NÍVEIS EM METROS. - VERIFIQUE POSIÇÃO EXATA DOS PILARES NO PROJETO ESTRUTURAL. - VERIFIQUE DETALHES CONSTRUTIVOS PERTINENTES NAS PRANCHAS DE DETALHAMENTO. - VERIFIQUE A DIFERENÇA DE NÍVEL ENTRE O PROJETO ORÇADO E O MONITORIAL DESCRITO, PREVISÃO E A REALIDADE. - ATENÇÕES NESTE PROJETO SOMENTE COM AUTORIZAÇÃO EXPRESSA DO PODERÁ. 	<p>REFERÊNCIAS:</p> <ul style="list-style-type: none"> - PLANTAS DE QUANTITATIVOS. - MONITORIAL DESCRITIVO E ESPECIFICAÇÕES TÉCNICAS. 	<p>LEGENDA:</p>
 <p>PLANTA BAIXA</p> <p>INDICAÇÃO NÍVEIS PLANTA E CORTE</p>	 <p>INDICAÇÃO DE CORTE</p>	 <p>INDICAÇÃO DE NÍVEIS</p>
 <p>INDICAÇÃO DE FACHADAS</p> <p>INDICAÇÃO DE PORTAS E JANELAS</p>	 <p>INDICAÇÃO DE FACHADAS</p> <p>INDICAÇÃO DE PORTAS E JANELAS</p>	 <p>ESPECIFICAÇÕES DE MATERIAIS</p> <p>INDICAÇÃO DE ELEMENTOS (BANDEIRAS, PRATELEIAS E ETC.)</p>

- MEMÓRIA E PLANOS DE ARQUITETURA
- VERIFICAÇÃO POSITIVA EXATA DOS PLANOS NO PROJETO ESTRUTURAL.
- VERIFICAÇÃO DETALHADA DAS CONDIÇÕES PERTINENTES ÀS FUNDACÕES DE DETALHAMENTO.
- VERIFICAÇÃO DA ADEQUAÇÃO DO PROJETO DE FUNDAÇÃO AO MEMÓRIA DESCRITIVO, PRELIMINAR, INFORMAÇÃO CONTIDA NOS DESenhOS.
- ALTERAÇÕES NESTE PROJETO SOMENTE COM AUTORIZAÇÃO EXPRESSA DO PAEE

REFERÊNCIAS:

- PLANTAS DE QUANTITAÇÃO;
- MEMÓRIA DESCRITIVO E ESPECIFICAÇÕES TÉCNICAS

CROQUI DE REFERÊNCIA

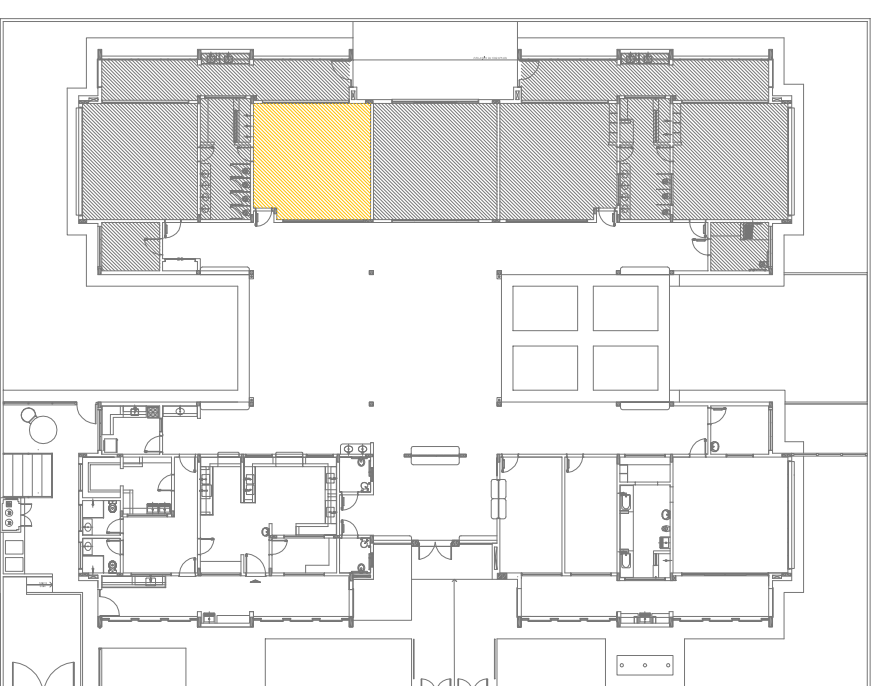

CONTROLE DE REVISÕES	
Nº	DATA
01	AGOSTO/2016
Alteração parâmetros - altim para tubulação hidráulica e detalhamento da altura da platibanda.	
02	JANEIRO/2017
Alteramento a NR9 9050/2015: Adição: quadro de áreas, salientais Infantis 1 e 2, altura da platibanda, mobiliário e equipamento, altura do terminais nos salientais, cor das paredes dos salientes e Placa da Placa de Adição: nos salientais Infantis 1 e 2, altura da platibanda, mobiliário e equipamento, altura do terminais nos salientais, cor das paredes dos salientes e Placa da Placa de Adição: nos salientais Infantis 1 e 2, altura da platibanda, mobiliário e equipamento, altura do terminais nos salientais, cor das paredes dos salientes e Placa da Placa de	

FNDE Fundo Nacional de Desenvolvimento da Educação

Ministério da Educação

PROJETO PADRÃO - FNDE

PROPRIETÁRIO:

ENDEREÇO:

MUNICÍPIO – UF

PROPRIETÁRIO

RESP. TÉCNICO

AUTOR DO PROJETO

DLFO

OBSERVAÇÕES:

PROGRAMA PROINFÂNCIA - PROJETO TIPO 2			
PROJETO DE ARQUITETURA			
CONSERVAÇÃO	AMPLIAÇÃO DO BLOCO B SALA PRÉ-ESCOLA 2		ARQ
OCIST - Contemplação Geral de Infraestrutura Educacional			
FORMATO	REVISÃO	ESCOLA	PRONCHA
AR08152594	R.00 R.02	1/25 DATA EMISSÃO JANEIRO/2017	34/35