

1 SALA MULTITUSO
ESCALA 1/25

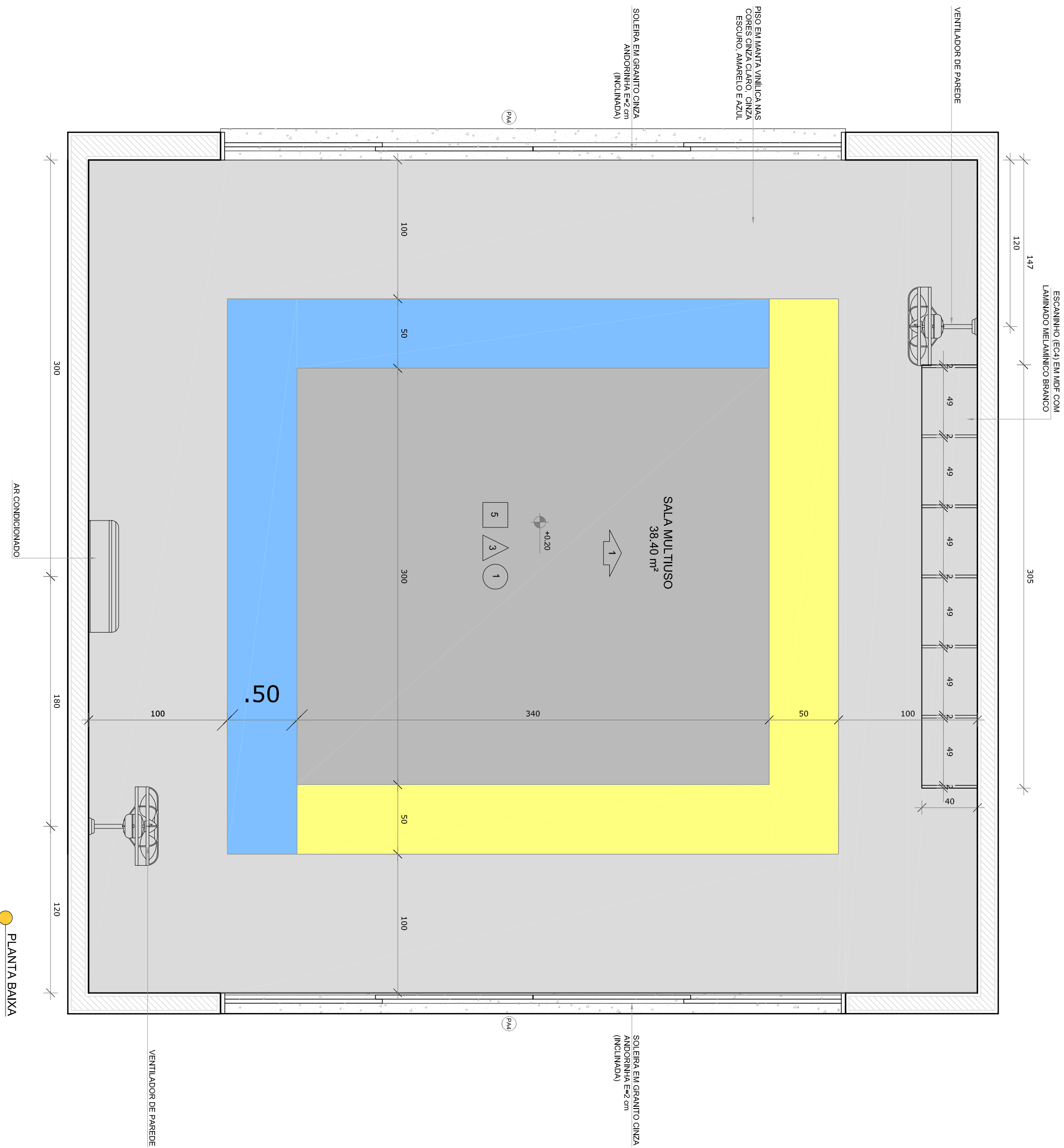

PLANTA BAIXA

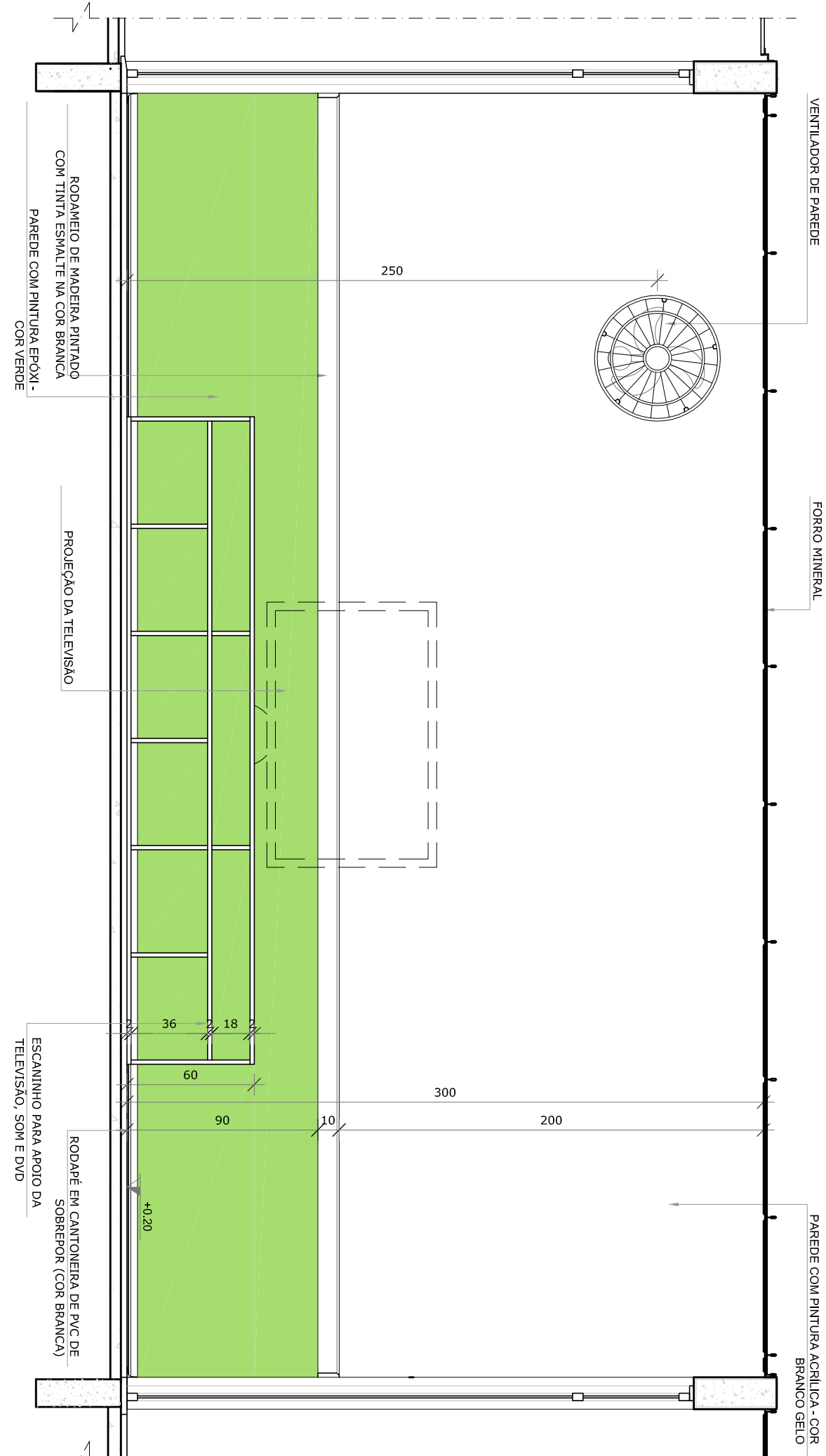

VISTA 1

NOTAS

- MEDIDAS E NÍVEIS EM METROS.
- VERIFICAR POSIÇÃO EXATA DOS PILARES NO PROJETO ESTRUTURAL.
- VERIFICAR DETALHES CONSTRUTIVOS TERMINAIS DAS PAREDES DE BETÃO ARMADO.
- DETALHES DE CONJUNTO DE JANELAS E PORTAS DEVIDO AOS REQUISITOS DE ACOUSTICO E O MEMORIAL DESCRITIVO, PREVERALCE A INFORMAÇÃO CONTIDA NOS DESENHOS.
- ALTERAÇÕES NESTE PROJETO SOMENTE COM AUTORIZAÇÃO EXPRESSA DO FNDE

REFERÊNCIAS:

- PLANILHA DE QUANTITATIVOS
- MEMORIAL DESCRITIVO E ESPECIFICAÇÕES TÉCNICAS

LEGENDA:			
	INDICAÇÃO NÍVEL PLANTA E CORTE		INDICAÇÃO DE VISTAS
	INDICAÇÃO DE CORTES		ESPECIFICAÇÕES DE MATERIAS
	INDICAÇÃO DE FACHADAS		INDICAÇÃO DE EIXOS
	INDICAÇÃO DE PORTAS E JANELAS		INDICAÇÃO DE ELEMENTOS (BANCADAS, PRATELEIRAS E ETC.)

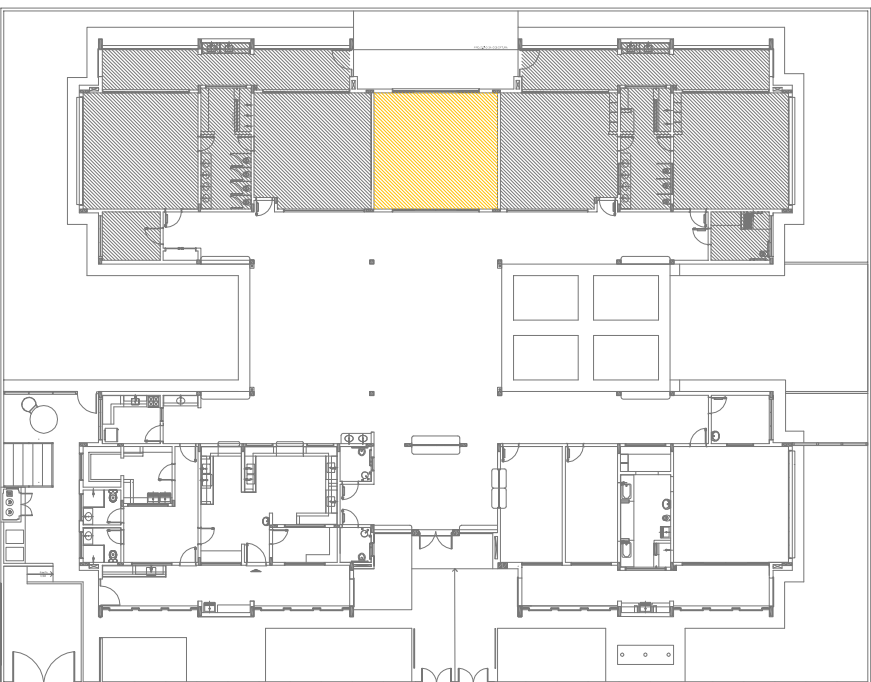

CROQUI DE REFERÊNCIA

02	JANEIRO 2017	Atualização a NBR 9050 2015
01	AGOSTO 2016	Atualização a NBR 9050 2015
Nº	DATA	DESCRIÇÃO
CONTROLE DE REVISÕES		

FNDE *Fundo Nacional de Desenvolvimento da Educação*

Ministério da Educação

PROJETO PADRÃO - FNDE

PROPRIETÁRIO: :		RA	
ENDEREÇO:			
MUNICÍPIO – UF:			
PROPRIETÁRIO			
RESP. TÉCNICO			
AUTOR DO PROJETO			
DLFO			
OBSERVAÇÕES:			

PROGRAMA PROINFÂNCIA - PROJETO TIPO 2			
PROJETO DE ARQUITETURA			
CONCEPÇÃO		ARQ	
GEST - Coordenação Geral da Infraestrutura Educacional			
REVISÃO			
FORMATO			

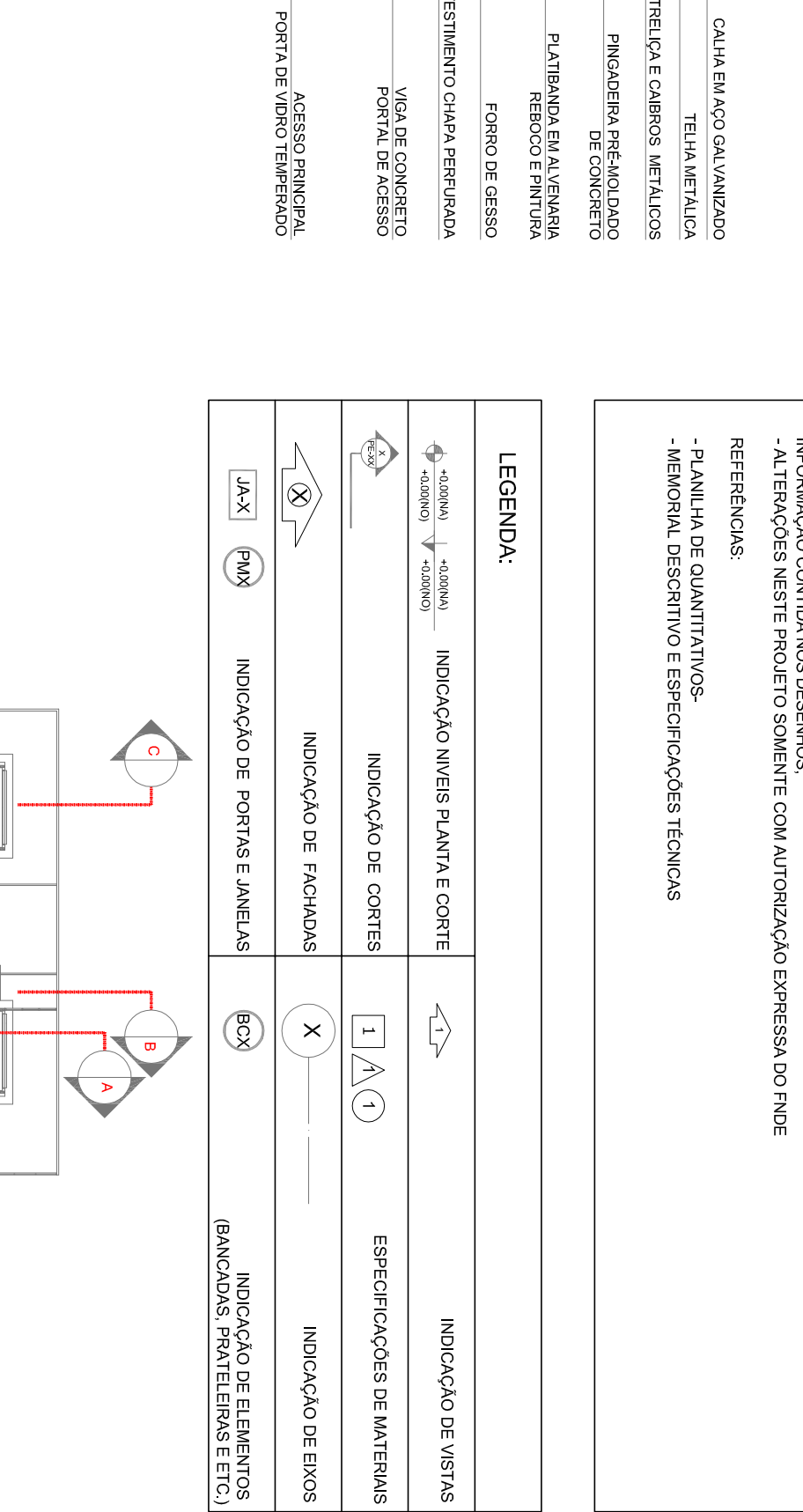
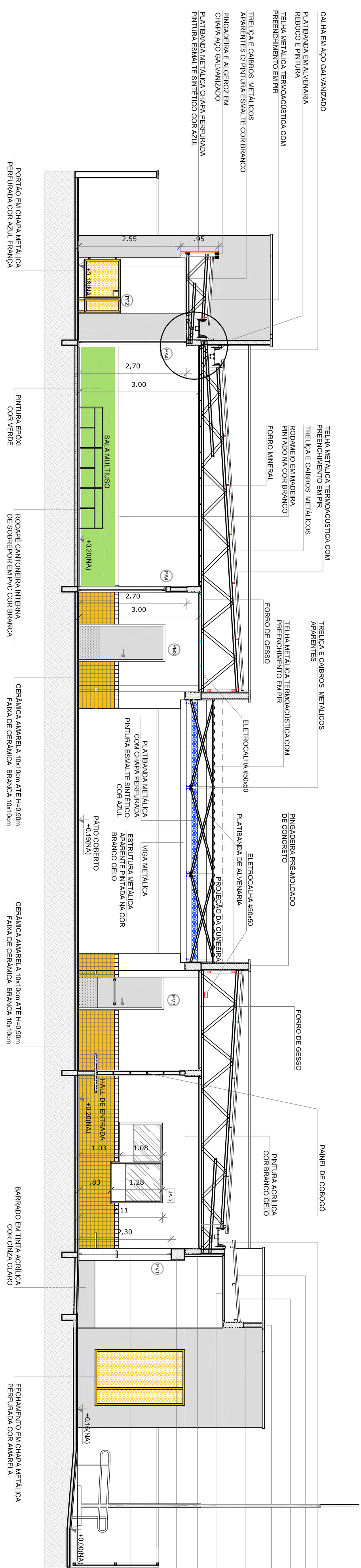

NOTAS

- MEDIDAS E NÍVEIS EM METROS;
- VERIFICAR POSIÇÃO EXATA DOS PILARES NO PROJETO ESTRUTURAL;
- VERIFICAR DETALHES CONSTRUTIVOS PERTINENTES NAS PRANCHAS DE DETALHAMENTO;
- EM CASO DE CONFLITO DE INFORMAÇÕES ENTRE O PROJETO GRÁFICO E O MEMORIAL DESCRITIVO, PREVALERÁ A INFORMAÇÃO CONTIDA NOS DESENHOS;
- ALTERAÇÕES NESTE PROJETO SOMENTE COM AUTORIZAÇÃO EXPRESSA DO PROE

- PLANILHA DE QUANTITATIVOS-

- MEMORIAL DESCRITIVO E ESPECIFICAÇÕES TÉCNICAS

LEGENDA

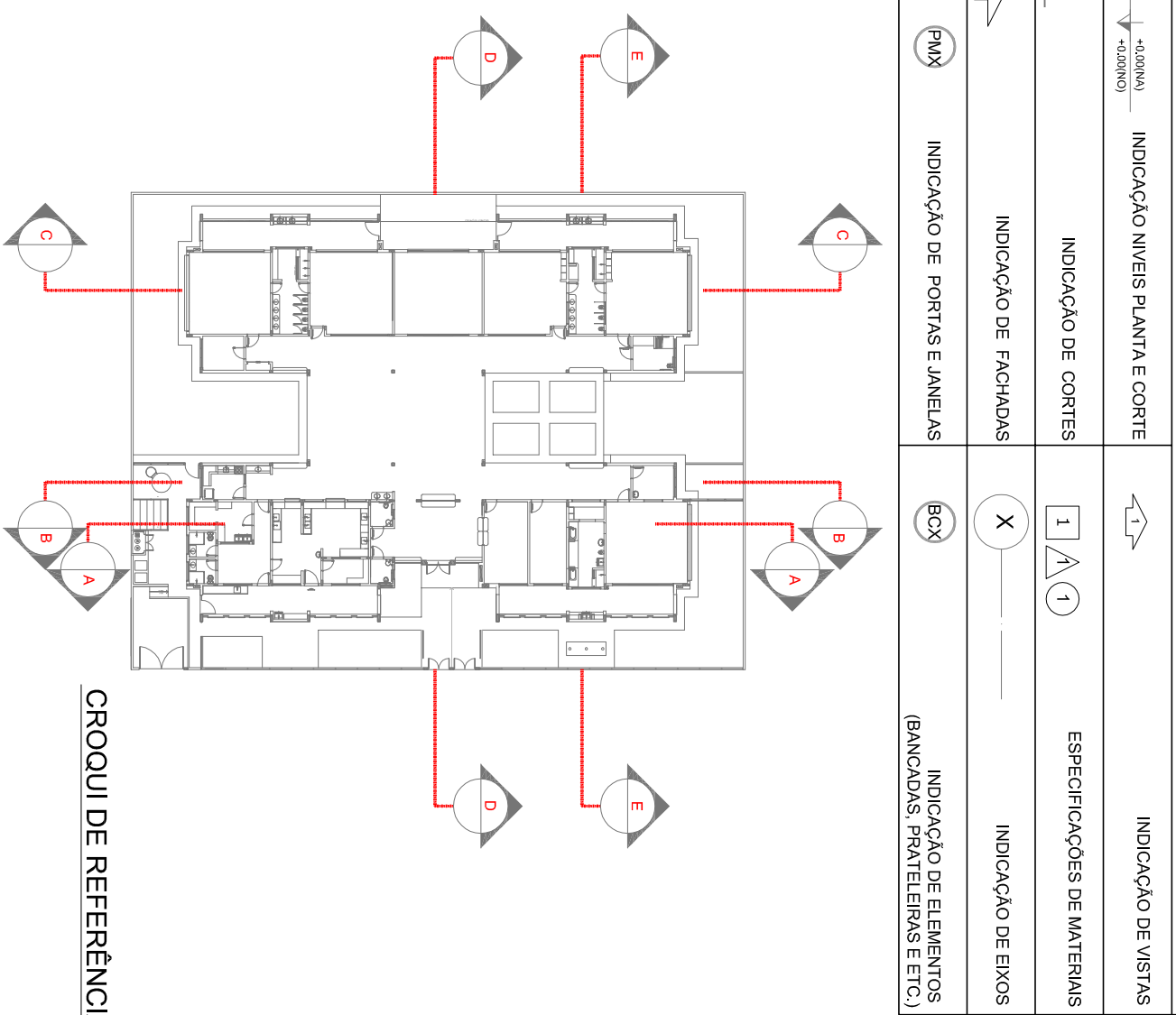

CROQUI DE RÉFÉRENCI

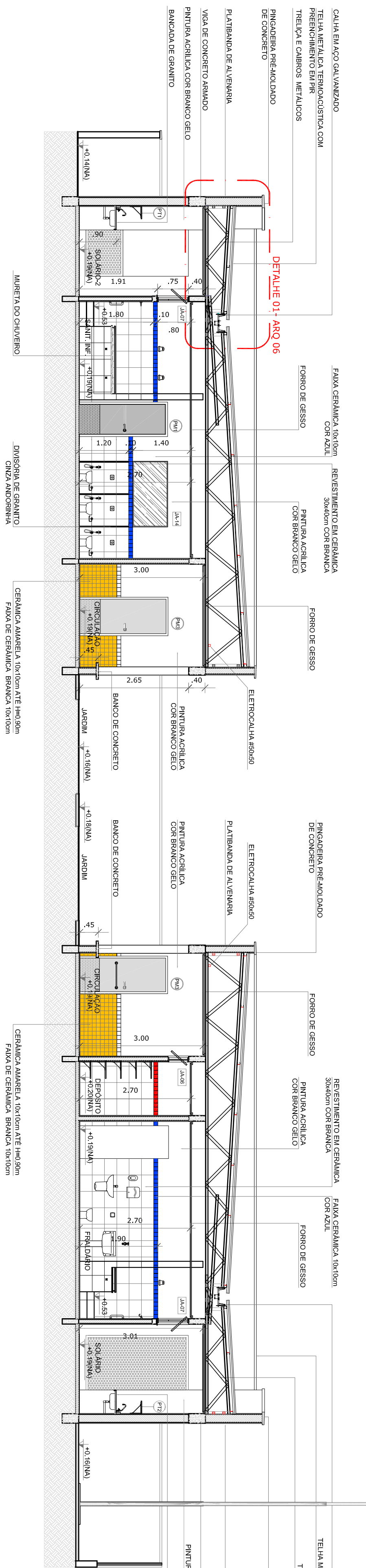

2
CORTE EE
ESCALA 1/75



3 AMPLIAÇÃO PAINEL DO COBOGÓ

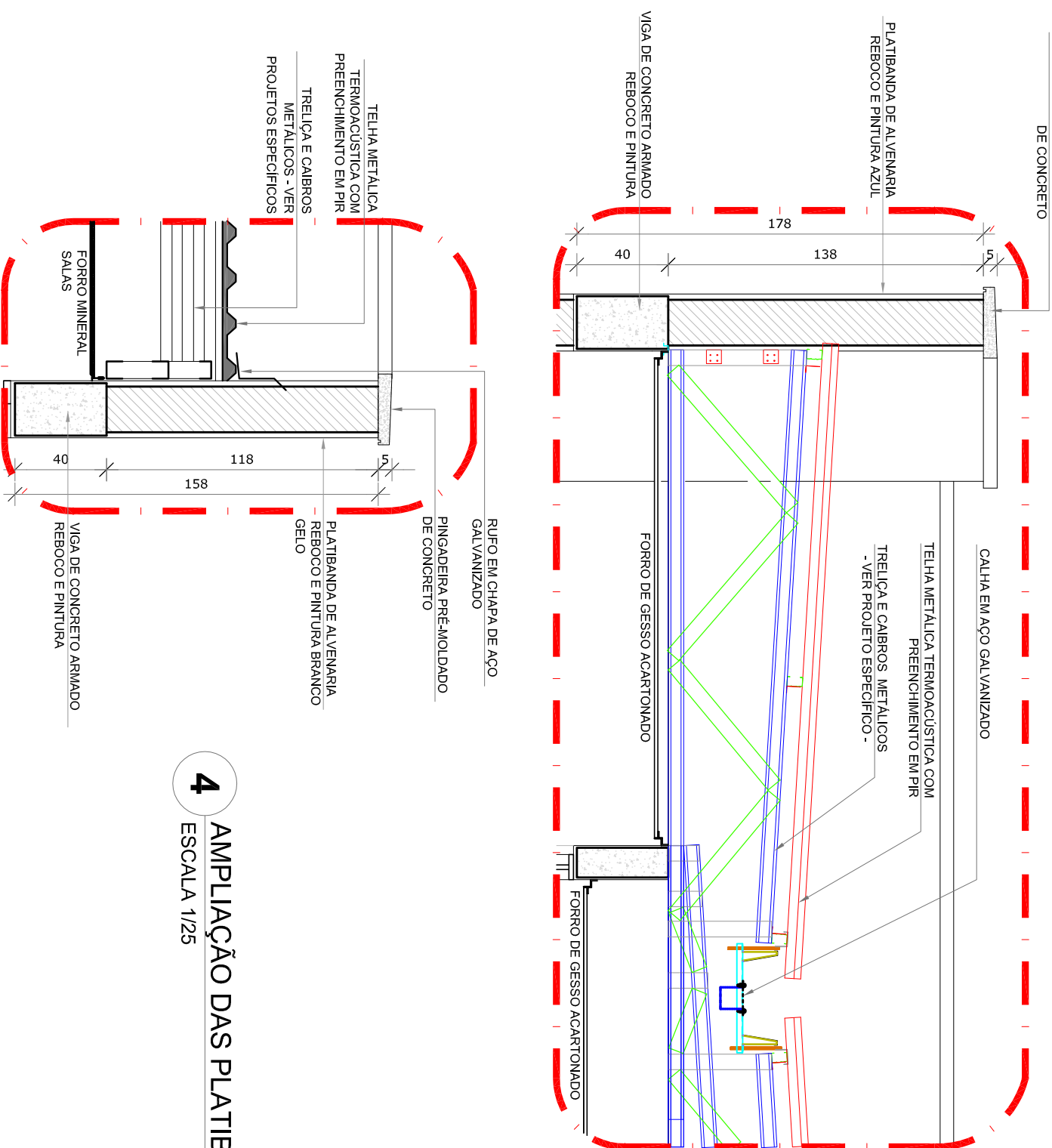

4 AMPLIAÇÃO DAS PLATIBANDAS, RUFOSE E CALHA ESCALA 1/25

NOTAS		
<ul style="list-style-type: none">- MEDIDAS E NÍVEIS EM PONTOS- VERIFICAÇÃO DE NÍVEIS NA ÁREA DO PROJETO ESTRUTURAL.- VERIFICAÇÃO DE NÍVEIS EM PONTOS DE DETALHAMENTO.- VERIFICAÇÃO DE DETALHES CONSTITUINTES PERTINENTES NAS PAREDES DE DETALHAMENTO.- EM CASO DE CONFLITO DE INFORMAÇÕES ENTRE O PROJETO GRÁFICO E O MEMORIAL DESCRITIVO, PREVALECE A INFORMAÇÃO CONTIDA NOS DESENHOS.- ALTERAÇÕES NESTE PROJETO SOMENTE COM AUTORIZAÇÃO EXPRESSA DO FINE		
REFERÊNCIAS:		
<ul style="list-style-type: none">- PLANTA DE QUANTITATIVOS- MEMORIAL DESCRITIVO E ESPECIFICAÇÕES TÉCNICAS		

LEGENDA:		
	INDICAÇÃO NÍVEL PLANTA E CORTE	INDICAÇÃO DE VISTAS
	INDICAÇÃO DE CORTES	ESPECIFICAÇÕES DE MATERIAS
	INDICAÇÃO DE FACIADOS	INDICAÇÃO DE EIXOS
	INDICAÇÃO DE PORTAS E JANELAS	INDICAÇÃO DE ELEMENTOS (BALCÕES, PRATELEIRAS E ETC.)

CROQUI DE REFERÊNCIA	

02	JANEIRO 2017	Atualização A NR 0050/2015.
01	AGOSTO/2016	Atenção: quatro de áreas, sanitários íntimos 1 e 2, altura da platibanda, mobiliário e equipamento, altura da ornamentação nos sanitários, cor dos portais dos sanitários e altura da porta PAU. Acesso das duas bibliotecas e escaninhos prescotos. Retirada da obra de aço inox da platibanda. Atenção paredes - slati para tubulação hidráulica e detalhamento, alteração da altura da platibanda.
Nº	DATA	DESCRIÇÃO
CONTROLE DE REVISÕES		

FNDE <i>Fundo Nacional de Desenvolvimento da Educação</i>		Ministério da Educação	
PROJETO PADRÃO - FNDE			

PROPRIETÁRIO :	
ENDEREÇO:	
MUNICÍPIO - UF:	
PROPRIETÁRIO	
RESP. TÉCNICO	CREA
AUTOR DO PROJETO	
DUFO	CREA
RA	

OBSERVAÇÕES:	
PROGRAMA PROINFÂNCIA - PROJETO TIPO 2	
PROJETO DE ARQUITETURA	
CORTES DD, EE e Ampliações	
ARQ	

COORDENAÇÃO	REGISTRO	ESCALA	PRONCHIA
CGEST - Coordenação Geral da Infraestrutura Educatória	R 00 R 02	INDICAÇÃO JANEIRO/2017	06/35
CONSUMO	AT (64x354)		

NOTAS	
- AEROSOL E INIBES BATEROS	
- VERIFICAR DETALHES CONSTRUTIVOS PERTINENTES NAS PRANCHAS DE DETALHAMENTO.	
- EM CASO DE CONFLITO DE INFORMAÇÕES ENTRE O PROJETO GRAFICO E O MEMORIAL DESCRITIVO, PREVALECE A INFORMAÇÃO CONTIDA NAS DESPENHAS.	
- ALCIBRANÇAS VEST E PÓLEO E SÓBLENTE COM AUTOPROTEÇÃO EXPRESSA DO INOE	
REFERÊNCIAS:	
- PLANILHA DE QUANTITATIVOS	
- MEMORIAL DESCRITIVO E ESPECIFICAÇÕES TÉCNICAS	

LEGENDA:		
	INDICAÇÃO NÍVEL PLANTA E CORTE	INDICAÇÃO DE VISTAS
	INDICAÇÃO DE CORTES	ESPECIFICAÇÕES DE MATERIAS
	INDICAÇÃO DE FACHADAS	INDICAÇÃO DE EIXOS
	INDICAÇÃO DE PORTAS E JANELAS	INDICAÇÃO DE ELEMENTOS (BANCODAS, PRATELEIERS ETC.)

MAPA DE ESQUADRIAS	
LEGENDA DE PORTAS - PORTAS EM MADEIRA COM PINTURA	
REF.	AMBIENTES
PM1	70 x 210
PM2	80 x 210
PM3	82 x 210
PM4	80 x 210
PM5	82 x 210
PM6	80 x 100

LEGENDA DE PORTAS - PORTAS DE VIDRO	
REF.	AMBIENTES
PM7	175 x 220
PM8	01

LEGENDA DE PORTÕES - PORTÕES DE FERRO	
REF.	AMBIENTES
PM9	100 x 35 x 210
PM10	100 x 35 x 90

Nº	DATA	DESCRIÇÃO
02	JANEIRO 2017	Atualização a NBR 9050 2015
01	AGOSTO 2016	Atualização a NBR 9050 2015

PROJETO PADRÃO - FNDE

PROPRIETÁRIO:	
ENDERÇO:	
MUNICÍPIO – UF:	
PROPRIETÁRIO:	
RESP. TÉCNICO	CREA
AUTOR DO PROJETO	CAU
DUFO	CREA
OBSERVAÇÕES:	

PROGRAMA PROINFÂNCIA - PROJETO TIPO 2			
PROJETO DE ARQUITETURA			
CONCEPÇÃO	DETALHAMENTO DE ESQUADRIAS		ARQ
CGEST - Coordenação Geral de Infraestrutura Educacional	PORTAS		
FORMATO A1 (84x105x4)	REVISÃO R 01	ESCALA INICIAÇÃO	PRANCHA 12/35
	R 02	DATA EMISSÃO	JANEIRO 2017

QUANTO EM MADEIRA 5,11 cm COM PINTURA ESMALETE COR BRANCO CÉU	QUANTO EM MADEIRA 5,11 cm COM PINTURA ESMALETE COR BRANCO CÉU	QUANTO EM MADEIRA 5,11 cm COM PINTURA ESMALETE COR BRANCO CÉU	QUANTO EM MADEIRA 5,11 cm COM PINTURA ESMALETE COR BRANCO CÉU
FOJA DE PORTA 80 x 210 cm	FOJA DE PORTA 80 x 210 cm	FOJA DE PORTA 80 x 210 cm	FOJA DE PORTA 80 x 210 cm
COM PINTURA ESMALETE COR BRANCO CÉU	COM PINTURA ESMALETE COR BRANCO CÉU	COM PINTURA ESMALETE COR BRANCO CÉU	COM PINTURA ESMALETE COR BRANCO CÉU
CONJUNTO FECHADURA E MACINETE ACABAMENTO CROMADO ACETINADO	CONJUNTO FECHADURA E MACINETE ACABAMENTO CROMADO ACETINADO	CONJUNTO FECHADURA E MACINETE ACABAMENTO CROMADO ACETINADO	CONJUNTO FECHADURA E MACINETE ACABAMENTO CROMADO ACETINADO
CHAPA METÁLICA RESISTENTE A IMPACTOS EM AMBOS OS LADOS	CHAPA METÁLICA RESISTENTE A IMPACTOS EM AMBOS OS LADOS	CHAPA METÁLICA RESISTENTE A IMPACTOS EM AMBOS OS LADOS	CHAPA METÁLICA RESISTENTE A IMPACTOS EM AMBOS OS LADOS
210	210	210	210
110	110	110	110
80	80	80	80
40	40	40	40
VISTA	VISTA	VISTA	VISTA
PLANTA BAIXA	PLANTA BAIXA	PLANTA BAIXA	PLANTA BAIXA

QUANTO EM MADEIRA 5,11 cm COM PINTURA ESMALETE COR BRANCO CÉU	QUANTO EM MADEIRA 5,11 cm COM PINTURA ESMALETE COR BRANCO CÉU	QUANTO EM MADEIRA 5,11 cm COM PINTURA ESMALETE COR BRANCO CÉU	QUANTO EM MADEIRA 5,11 cm COM PINTURA ESMALETE COR BRANCO CÉU
FOJA DE PORTA 82 x 210 cm	FOJA DE PORTA 82 x 210 cm	FOJA DE PORTA 82 x 210 cm	FOJA DE PORTA 82 x 210 cm
COM PINTURA ESMALETE COR BRANCO CÉU	COM PINTURA ESMALETE COR BRANCO CÉU	COM PINTURA ESMALETE COR BRANCO CÉU	COM PINTURA ESMALETE COR BRANCO CÉU
CONJUNTO FECHADURA E MACINETE ACABAMENTO CROMADO ACETINADO	CONJUNTO FECHADURA E MACINETE ACABAMENTO CROMADO ACETINADO	CONJUNTO FECHADURA E MACINETE ACABAMENTO CROMADO ACETINADO	CONJUNTO FECHADURA E MACINETE ACABAMENTO CROMADO ACETINADO
CHAPA METÁLICA RESISTENTE A IMPACTOS EM AMBOS OS LADOS	CHAPA METÁLICA RESISTENTE A IMPACTOS EM AMBOS OS LADOS	CHAPA METÁLICA RESISTENTE A IMPACTOS EM AMBOS OS LADOS	CHAPA METÁLICA RESISTENTE A IMPACTOS EM AMBOS OS LADOS
82	82	82	82
40	40	40	40
VISTA	VISTA	VISTA	VISTA
PLANTA BAIXA	PLANTA BAIXA	PLANTA BAIXA	PLANTA BAIXA

QUANTO EM MADEIRA 5,11 cm COM PINTURA ESMALETE COR BRANCO CÉU	QUANTO EM MADEIRA 5,11 cm COM PINTURA ESMALETE COR BRANCO CÉU	QUANTO EM MADEIRA 5,11 cm COM PINTURA ESMALETE COR BRANCO CÉU	QUANTO EM MADEIRA 5,11 cm COM PINTURA ESMALETE COR BRANCO CÉU
FOJA DE PORTA 80 x 210 cm	FOJA DE PORTA 80 x 210 cm	FOJA DE PORTA 80 x 210 cm	FOJA DE PORTA 80 x 210 cm
COM PINTURA ESMALETE COR BRANCO CÉU	COM PINTURA ESMALETE COR BRANCO CÉU	COM PINTURA ESMALETE COR BRANCO CÉU	COM PINTURA ESMALETE COR BRANCO CÉU
CONJUNTO FECHADURA E MACINETE ACABAMENTO CROMADO ACETINADO	CONJUNTO FECHADURA E MACINETE ACABAMENTO CROMADO ACETINADO	CONJUNTO FECHADURA E MACINETE ACABAMENTO CROMADO ACETINADO	CONJUNTO FECHADURA E MACINETE ACABAMENTO CROMADO ACETINADO
CHAPA METÁLICA RESISTENTE A IMPACTOS EM AMBOS OS LADOS	CHAPA METÁLICA RESISTENTE A IMPACTOS EM AMBOS OS LADOS	CHAPA METÁLICA RESISTENTE A IMPACTOS EM AMBOS OS LADOS	CHAPA METÁLICA RESISTENTE A IMPACTOS EM AMBOS OS LADOS
210	210	210	210
110	110	110	110
80	80	80	80
50	50	50	50
VISTA	VISTA	VISTA	VISTA
PLANTA BAIXA	PLANTA BAIXA	PLANTA BAIXA	PLANTA BAIXA

QUANTO EM MADEIRA 5,11 cm COM PINTURA ESMALETE COR BRANCO CÉU	QUANTO EM MADEIRA 5,11 cm COM PINTURA ESMALETE COR BRANCO CÉU	QUANTO EM MADEIRA 5,11 cm COM PINTURA ESMALETE COR BRANCO CÉU	QUANTO EM MADEIRA 5,11 cm COM PINTURA ESMALETE COR BRANCO CÉU
FOJA DE PORTA 70 x 210 cm	FOJA DE PORTA 70 x 210 cm	FOJA DE PORTA 70 x 210 cm	FOJA DE PORTA 70 x 210 cm
COM PINTURA ESMALETE COR BRANCO CÉU	COM PINTURA ESMALETE COR BRANCO CÉU	COM PINTURA ESMALETE COR BRANCO CÉU	COM PINTURA ESMALETE COR BRANCO CÉU
CONJUNTO FECHADURA E MACINETE ACABAMENTO CROMADO ACETINADO	CONJUNTO FECHADURA E MACINETE ACABAMENTO CROMADO ACETINADO	CONJUNTO FECHADURA E MACINETE ACABAMENTO CROMADO ACETINADO	CONJUNTO FECHADURA E MACINETE ACABAMENTO CROMADO ACETINADO
CHAPA METÁLICA RESISTENTE A IMPACTOS EM AMBOS OS LADOS	CHAPA METÁLICA RESISTENTE A IMPACTOS EM AMBOS OS LADOS	CHAPA METÁLICA RESISTENTE A IMPACTOS EM AMBOS OS LADOS	CHAPA METÁLICA RESISTENTE A IMPACTOS EM AMBOS OS LADOS
210	210	210	210
110	110	110	110
70	70	70	70
5	5	5	5
VISTA	VISTA	VISTA	VISTA
PLANTA BAIXA	PLANTA BAIXA	PLANTA BAIXA	PLANTA BAIXA

QUANTO EM MADEIRA 5,11 cm COM PINTURA ESMALETE COR BRANCO CÉU	QUANTO EM MADEIRA 5,11 cm COM PINTURA ESMALETE COR BRANCO CÉU	QUANTO EM MADEIRA 5,11 cm COM PINTURA ESMALETE COR BRANCO CÉU	QUANTO EM MADEIRA 5,11 cm COM PINTURA ESMALETE COR BRANCO CÉU
FOJA DE PORTA 80 x 210 cm	FOJA DE PORTA 80 x 210 cm	FOJA DE PORTA 80 x 210 cm	FOJA DE PORTA 80 x 210 cm
COM PINTURA ESMALETE COR BRANCO CÉU	COM PINTURA ESMALETE COR BRANCO CÉU	COM PINTURA ESMALETE COR BRANCO CÉU	COM PINTURA ESMALETE COR BRANCO CÉU
CONJUNTO FECHADURA E MACINETE ACABAMENTO CROMADO ACETINADO	CONJUNTO FECHADURA E MACINETE ACABAMENTO CROMADO ACETINADO	CONJUNTO FECHADURA E MACINETE ACABAMENTO CROMADO ACETINADO	CONJUNTO FECHADURA E MACINETE ACABAMENTO CROMADO ACETINADO
CHAPA METÁLICA RESISTENTE A IMPACTOS EM AMBOS OS LADOS	CHAPA METÁLICA RESISTENTE A IMPACTOS EM AMBOS OS LADOS	CHAPA METÁLICA RESISTENTE A IMPACTOS EM AMBOS OS LADOS	CHAPA METÁLICA RESISTENTE A IMPACTOS EM AMBOS OS LADOS
80	80	80	80
40	40	40	40
VISTA	VISTA	VISTA	VISTA
PLANTA BAIXA	PLANTA BAIXA	PLANTA BAIXA	PLANTA BAIXA

QUANTO EM MADEIRA 5,11 cm COM PINTURA ESMALETE COR BRANCO CÉU	QUANTO EM MADEIRA 5,11 cm COM PINTURA ESMALETE COR BRANCO CÉU	QUANTO EM MADEIRA 5,11 cm COM PINTURA ESMALETE COR BRANCO CÉU	QUANTO EM MADEIRA 5,11 cm COM PINTURA ESMALETE COR BRANCO CÉU
FOJA DE PORTA 80 x 210 cm	FOJA DE PORTA 80 x 210 cm	FOJA DE PORTA 80 x 210 cm	FOJA DE PORTA 80 x 210 cm
COM PINTURA ESMALETE COR BRANCO CÉU	COM PINTURA ESMALETE COR BRANCO CÉU	COM PINTURA ESMALETE COR BRANCO CÉU	COM PINTURA ESMALETE COR BRANCO CÉU
CONJUNTO FECHADURA E MACINETE ACABAMENTO CROMADO ACETINADO	CONJUNTO FECHADURA E MACINETE ACABAMENTO CROMADO ACETINADO	CONJUNTO FECHADURA E MACINETE ACABAMENTO CROMADO ACETINADO	CONJUNTO FECHADURA E MACINETE ACABAMENTO CROMADO ACETINADO
CHAPA METÁLICA RESISTENTE A IMPACTOS EM AMBOS OS LADOS	CHAPA METÁLICA RESISTENTE A IMPACTOS EM AMBOS OS LADOS	CHAPA METÁLICA RESISTENTE A IMPACTOS EM AMBOS OS LADOS	CHAPA METÁLICA RESISTENTE A IMPACTOS EM AMBOS OS LADOS
80	80	80	80
40	40	40	40
VISTA	VISTA	VISTA	VISTA
PLANTA BAIXA	PLANTA BAIXA	PLANTA BAIXA	PLANTA BAIXA







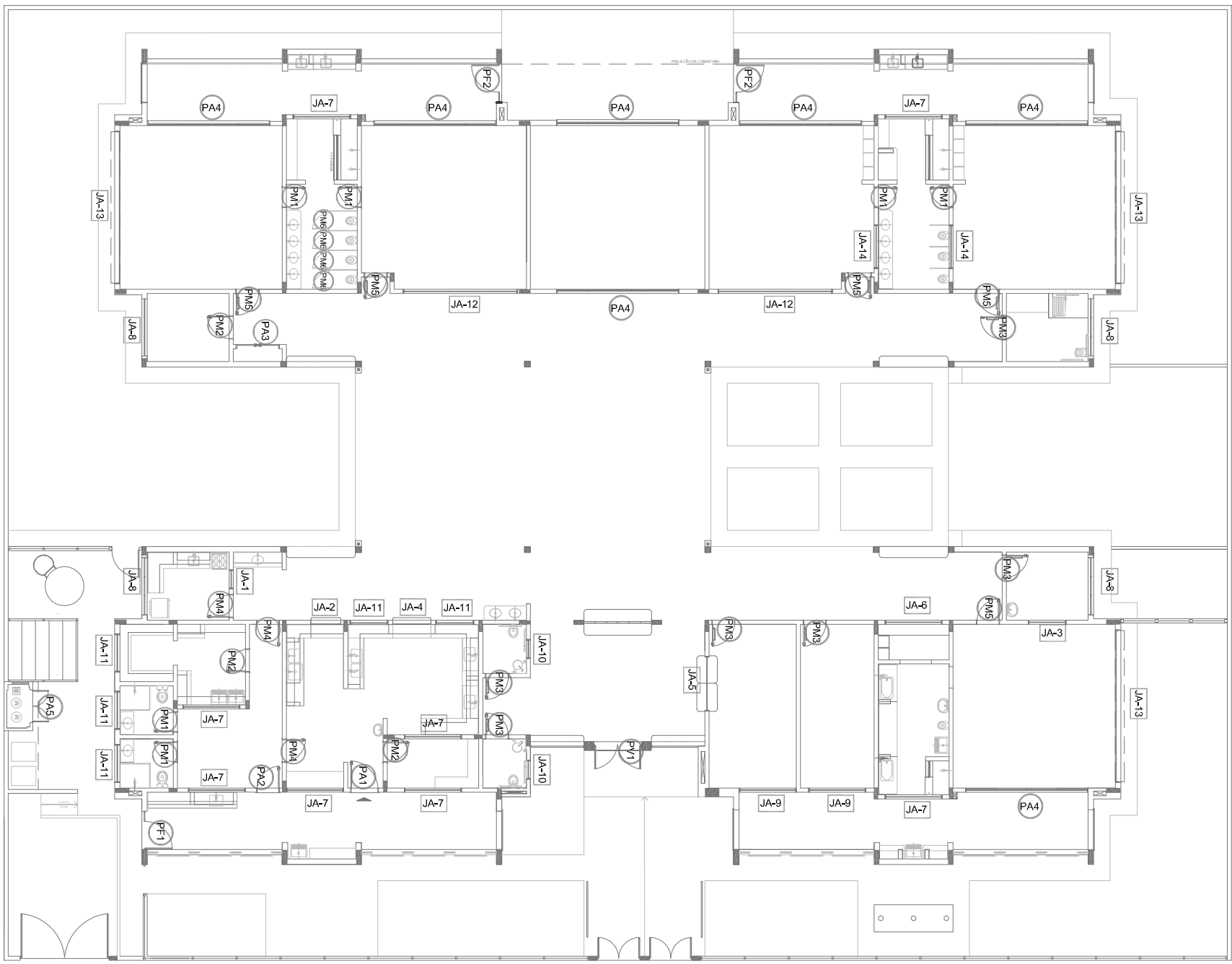

QUANTO EM MADEIRA 5,11 cm COM PINTURA ESMALETE COR BRANCO CÉU	QUANTO EM MADEIRA 5,11 cm COM PINTURA ESMALETE COR BRANCO CÉU	QUANTO EM MADEIRA 5,11 cm COM PINTURA ESMALETE COR BRANCO CÉU	QUANTO EM MADEIRA 5,11 cm COM PINTURA ESMALETE COR BRANCO CÉU
FOJA DE PORTA 80 x 210 cm	FOJA DE PORTA 80 x 210 cm	FOJA DE PORTA 80 x 210 cm	FOJA DE PORTA 80 x 210 cm
COM PINTURA ESMALETE COR BRANCO CÉU	COM PINTURA ESMALETE COR BRANCO CÉU	COM PINTURA ESMALETE COR BRANCO CÉU	COM PINTURA ESMALETE COR BRANCO CÉU
CONJUNTO FECHADURA E MACINETE ACABAMENTO CROMADO ACETINADO	CONJUNTO FECHADURA E MACINETE ACABAMENTO CROMADO ACETINADO	CONJUNTO FECHADURA E MACINETE ACABAMENTO CROMADO ACETINADO	CONJUNTO FECHADURA E MACINETE ACABAMENTO CROMADO ACETINADO
CHAPA METÁLICA RESISTENTE A IMPACTOS EM AMBOS OS LADOS	CHAPA METÁLICA RESISTENTE A IMPACTOS EM AMBOS OS LADOS	CHAPA METÁLICA RESISTENTE A IMPACTOS EM AMBOS OS LADOS	CHAPA METÁLICA RESISTENTE A IMPACTOS EM AMBOS OS LADOS
80	80	80	80
40	40	40	40
VISTA	VISTA	VISTA	VISTA
PLANTA BAIXA	PLANTA BAIXA	PLANTA BAIXA	PLANTA BAIXA

QUANTO EM MADEIRA 5,11 cm COM PINTURA ESMALETE COR BRANCO CÉU	QUANTO EM MADEIRA 5,11 cm COM PINTURA ESMALETE COR BRANCO CÉU	QUANTO EM MADEIRA 5,11 cm COM PINTURA ESMALETE COR BRANCO CÉU	QUANTO EM MADEIRA 5,11 cm COM PINTURA ESMALETE COR BRANCO CÉU
FOJA DE PORTA 80 x 210 cm	FOJA DE PORTA 80 x 210 cm	FOJA DE PORTA 80 x 210 cm	FOJA DE PORTA 80 x 210 cm
COM PINTURA ESMALETE COR BRANCO CÉU	COM PINTURA ESMALETE COR BRANCO CÉU	COM PINTURA ESMALETE COR BRANCO CÉU	COM PINTURA ESMALETE COR BRANCO CÉU
CONJUNTO FECHADURA E MACINETE ACABAMENTO CROMADO ACETINADO	CONJUNTO FECHADURA E MACINETE ACABAMENTO CROMADO ACETINADO	CONJUNTO FECHADURA E MACINETE ACABAMENTO CROMADO ACETINADO	CONJUNTO FECHADURA E MACINETE ACABAMENTO CROMADO ACETINADO
CHAPA METÁLICA RESISTENTE A IMPACTOS EM AMBOS OS LADOS	CHAPA METÁLICA RESISTENTE A IMPACTOS EM AMBOS OS LADOS	CHAPA METÁLICA RESISTENTE A IMPACTOS EM AMBOS OS LADOS	CHAPA METÁLICA RESISTENTE A IMPACTOS EM AMBOS OS LADOS
80	80	80	80
40	40	40	40
VISTA	VISTA	VISTA	VISTA
PLANTA BAIXA	PLANTA BAIXA	PLANTA BAIXA	PLANTA BAIXA

QUANTO EM MADEIRA 5,11 cm COM PINTURA ESMALETE COR BRANCO CÉU	QUANTO EM MADEIRA 5,11 cm COM PINTURA ESMALETE COR BRANCO CÉU	QUANTO EM MADEIRA 5,11 cm COM PINTURA ESMALETE COR BRANCO CÉU	QUANTO EM MADEIRA 5,11 cm COM PINTURA ESMALETE COR BRANCO CÉU
FOJA DE PORTA 80 x 210 cm	FOJA DE PORTA 80 x 210 cm	FOJA DE PORTA 80 x 210 cm	FOJA DE PORTA 80 x 210 cm
COM PINTURA ESMALETE COR BRANCO CÉU	COM PINTURA ESMALETE COR BRANCO CÉU	COM PINTURA ESMALETE COR BRANCO CÉU	COM PINTURA ESMALETE COR BRANCO CÉU
CONJUNTO FECHADURA E MACINETE ACABAMENTO CROMADO ACETINADO	CONJUNTO FECHADURA E MACINETE ACABAMENTO CROMADO ACETINADO	CONJUNTO FECHADURA E MACINETE ACABAMENTO CROMADO ACETINADO	CONJUNTO FECHADURA E MACINETE ACABAMENTO CROMADO ACETINADO
CHAPA METÁLICA RESISTENTE A IMPACTOS EM AMBOS OS LADOS	CHAPA METÁLICA RESISTENTE A IMPACTOS EM AMBOS OS LADOS	CHAPA METÁLICA RESISTENTE A IMPACTOS EM AMBOS OS LADOS	CHAPA METÁLICA RESISTENTE A IMPACTOS EM AMBOS OS LADOS
80	80	80	80
40	40	40	40
VISTA	VISTA	VISTA	VISTA
PLANTA BAIXA	PLANTA BAIXA	PLANTA BAIXA	PLANTA BAIXA



- [illegible]

LEGENDA:	
 <small>INDICAÇÃO DE PLANTIO</small>	INDICAÇÃO DE VISTAS
 <small>INDICAÇÃO DE PLANTIO</small>	INDICAÇÃO DE MATÉRIAS
 <small>INDICAÇÃO DE PLANTIO</small>	INDICAÇÃO DE EXIBOS
 <small>INDICAÇÃO DE PLANTIO</small>	INDICAÇÃO DE PORTAS E LAMELHAS
 <small>INDICAÇÃO DE PLANTIO</small>	INDICAÇÃO DE FACHOS
 <small>INDICAÇÃO DE PLANTIO</small>	INDICAÇÃO DE CORTES
 <small>INDICAÇÃO DE PLANTIO</small>	INDICAÇÃO DE ESPECIFICAÇÕES DE MATERIAIS
 <small>INDICAÇÃO DE PLANTIO</small>	INDICAÇÃO DE ELEMENTOS (BANCOS, PARAFRESES E ETC.)

REF.	LEGENDA DE ANÁLISES - ANÁLISES ALUMÍNIO			Ambiente	Tipo
	Dimensões (cm)	Resposta	Quase		
A-1	70 x 25	0,075	1/75	50 cm - gabinetes	Laticínio*
A-2	110 x 195	2,145	01	70 cm - gabinetes	Cozinha*
A-3	140 x 195	2,71	01	70 cm - gabinetes	Cozinha*
A-4	200 x 108 - 258	2,25	01	82 e 102 cm - frator	Administrativo
A-5	210 x 50	1,26	01	215 cm - frator	Depósito
A-6	210 x 75	1,80	08	192 cm - frator	Sala de Ref. Frio, Cozinha Lavand., Depósito, Cozinha*
A-7	210 x 100	2,15	04	192 cm - frator	Administrativo, Dep. Frio, Lavand., Depósito, Cozinha*
A-8	210 x 150	3,15	02	115 cm - frator	Administrativo, Sala dos professores/universitários
A-9	180 x 75	0,255	02	191 cm - frator	Sala dos PDI, item 1
A-10	140 x 75	0,15	05	190 cm - frator	Cozinha*, Vestibular item 5 e matic. 2
A-11	440 x 50	2,10	02	4,20 215 cm - frator	Pre-sala 2 Cozinha*
A-12	850 x 100	5,25	02	165 cm - frator	Cozinha*, Cozinha e Pre-sala 1
A-13	100 x 150	1,50	02	150 cm - frator	Cozinha*

CONTROLE DE REVISÕES	
Nº	DATA
01	AGOSTO/2016
Alteração: pineses - shift para tubulação hidráulica e fechamento; alteração da altura da plataforma.	
02	JANEIRO/2017
Alteração: quanto de pesos, satélites infantis, 1 e 2, altura da plataforma, mobiliário e equipamento, altura da cerca, altura dos painéis, cor dos painéis dos satélites e altura do pontal PM, cor da pintura nos satélites, cor das paredes dos satélites e altura do pontal PM, cor da pintura das vigas, cor das paredes da plataforma, altura da grade e apoios da plataforma, cor da pintura das vigas, cor das paredes da plataforma.	

FNDE *Fundo Nacional
de Desenvolvimento
da Educação*

Ministério da
Educação

PROJETO PADRÃO - FNDE

PROPRIETÁRIO : _____
ENDEREÇO: _____
MUNICÍPIO – UF: _____

PROPRIETÁRIO
_____ RESP. TÉCNICO
CRTA
_____ AUTOR DO PROJETO
CAU

	DIFO	
	CREA	RA









OBSERVAÇÕES:	
PROGRAMA PROINFÂNCIA - PROJETO TIPO 2	
PROJETO DE ARQUITETURA	
<div> <div> COOPERAÇÃO CCEST - Condensação Geral de Infraestrutura Educativa </div> <div> DETALHAMENTO DE ESQUADRIAS JANELAS </div> </div>	
FORMATO A1 (84x594)	<div> <div> TERMINADO R.00 R.01 R.02 </div> <div> ESQUA INICIADA JANEIRO/2017 </div> </div>
	PRONCIA 14/35

NOTAS

- MEMÓRIAS E JÁVIER SEMEJOTOS:
- MEMÓRIA DO PROJETO E DA DO PLANEJAMENTO DO PROJETO ESTRUTURAL.
- REQUISITOS E CONDIÇÕES PARA O PROJETO ESTRUTURAL.
- EXEMPLO DE CONDIÇÕES PARA O PROJETO ESTRUTURAL E MEMÓRIA DESCRITIVA PRELIMINAR E INFORMAÇÃO CONTIDA NOS DESENHOS.
- ALTERNATIVAS NESTE PROJETO SOMENTE COM AUTORIZAÇÃO EXPRESSA DO PND

REFERÊNCIAS:

- PLANTILLA DE QUANTITATIVOS.
- MEMÓRIA DESCRITIVA E ESPECIFICAÇÕES TÉCNICAS

LEGENDA:	
	INDICAÇÃO NÍVEL PLANTA E CORTE
	INDICAÇÃO DE PORTAS
	INDICAÇÃO DE PORTAS
	INDICAÇÃO DE PORTAS E JANELAS
	INDICAÇÃO DE VISTAS
	ESPECIFICAÇÕES DE MATERIAIS
	INDICAÇÃO DE EXOS
	INDICAÇÃO DE ELEMENTOS (BANDEIROS, PORTA-FECHES ETC.)

LEGENDA DE JANELAS - JANELAS ALUMINIO									
REF.	Dimensões (cm)	Acabamento	Quadr.	Material	h do perfil (cm)/Tipo	AMBIENTES			
JAN1	70 x 125	0,675	01	1/75	50 cm - guilhotina	Ludwig*			
JAN2	110 x 195	2,145	01	2,145	70 cm - guilhotina	Coatim*			
JAN3	140 x 195	2,715	01	2,715	70 cm - guilhotina	Coatim*			
JAN4	200 x 105 - 128	2,26	01	2,26	82 e 102 cm - manuseio	Administração			
JAN5	210 x 50	1,975	01	1,05	215 cm - manuseio	Despacho			
JAN6	210 x 75	1,75	08	12,60	182 cm - manuseio	Sem. int. Ffaldio, Capta. Lavand., Despacho, Cozinha*			
JAN7	210 x 100	2,10	04	8,40	182 cm - manuseio	Administração, PCD Inter. Alameda, Lavand.*			
JAN8	210 x 150	3,15	02	6,30	115 cm - manuseio	Administração, Sala dos professores/números			
JAN9	70 x 75	0,625	02	1,91	191 cm - manuseio	Serviços PCD, Item 9 e m.m.c.			
JAN10	140 x 75	1,05	05	5,25	191 cm - manuseio	Cozinha*, Vestiário Item 9 e m.m.c. e Roupas			
JAN11	420 x 50	2,10	02	4,20	215 cm - manuseio	Previdência 2 Cozinas x			
JAN12	160 x 150	1,50	03	16,50	215 cm - manuseio	Cozinha 1, Cozinha 2 e Vestiário 1			
JAN13	160 x 150	1,50	02	2,12	150 cm - 160				

Nº	DATA	DESCRIÇÃO
02	JANEIRO 2017	Aumento: 4,18R 050/ 2015; Alteração: quebra de áreas, sanitários, plantas 1 e 2, altura da pilbitanda, mobiliário e equipamento, altura do sistema de ventilação, cor dos portões dos setores e altura da rampa P4; Redução: dos sanitários, cor dos portões dos setores e altura da rampa P4; Adicional: nos salões, portas e equipamentos; redução: da altura da cap. lateral da pilbitanda
01	AGOSTO 2016	Alteração paredes - shift para tubulação hidráulica e detalhamento; alteração da altura da pilbitanda;









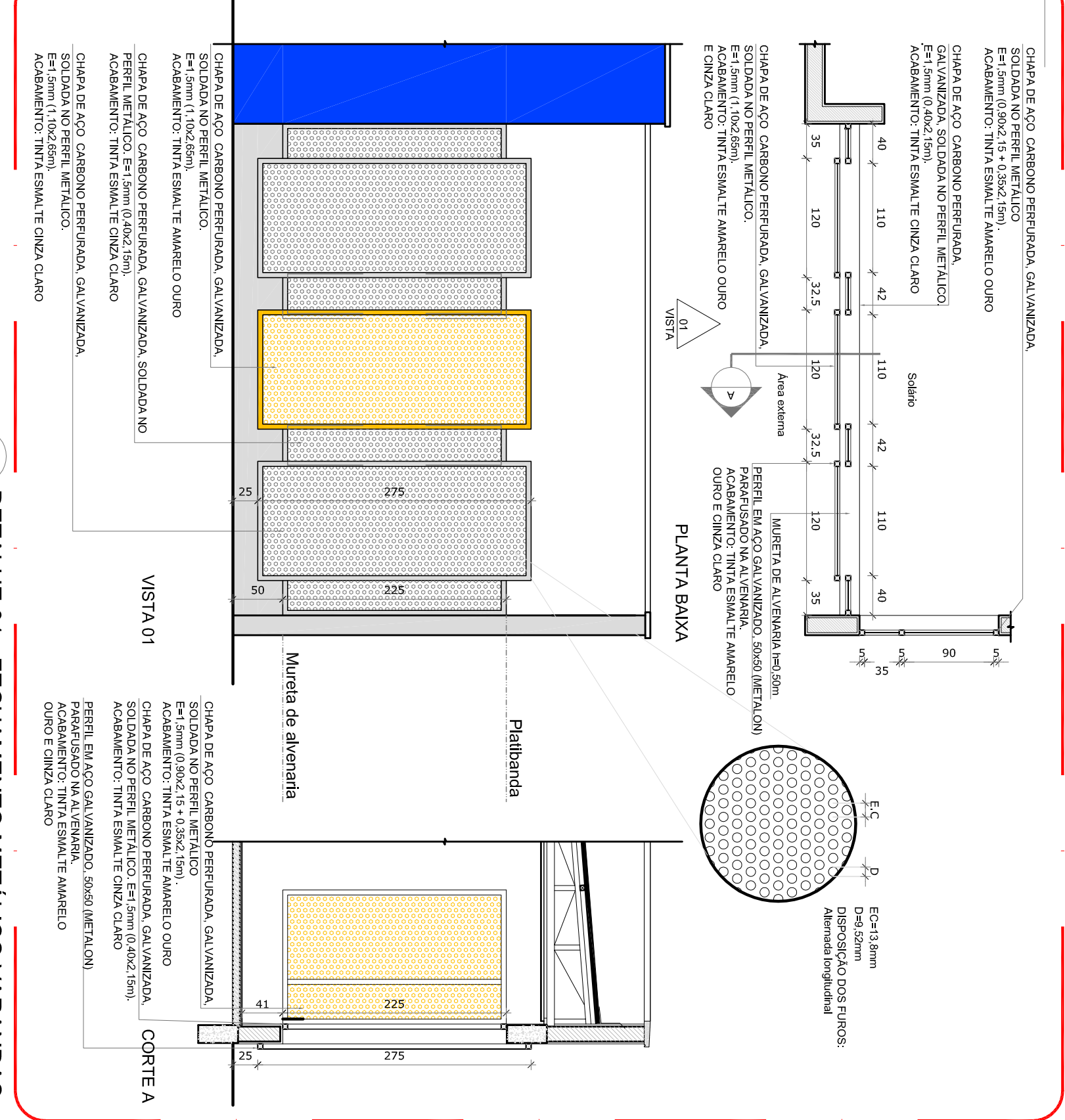
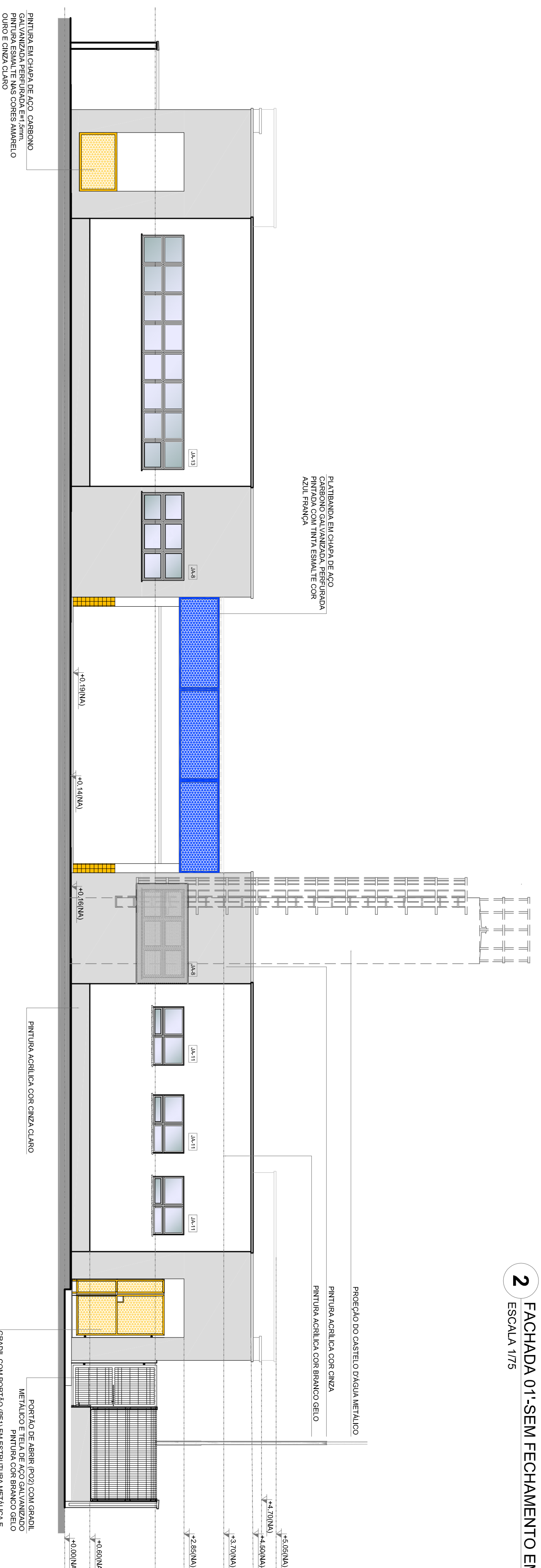
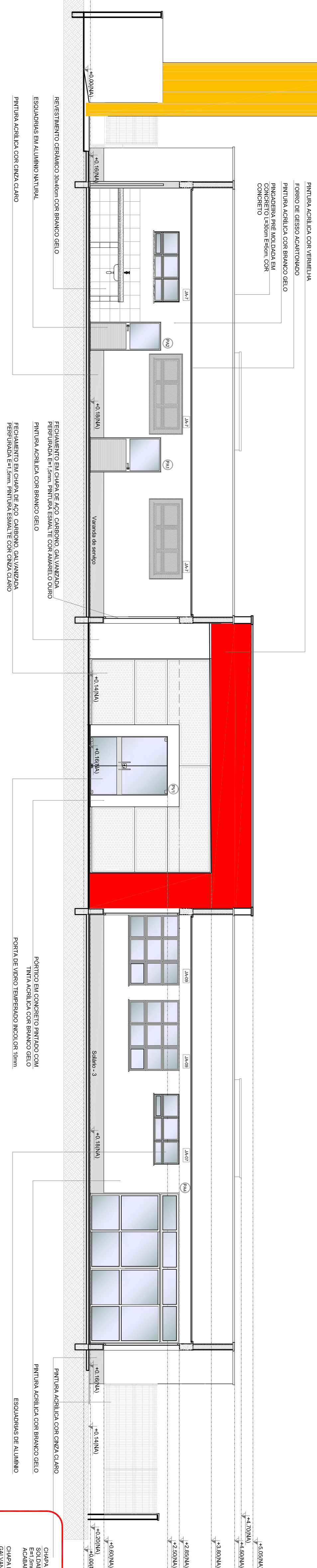
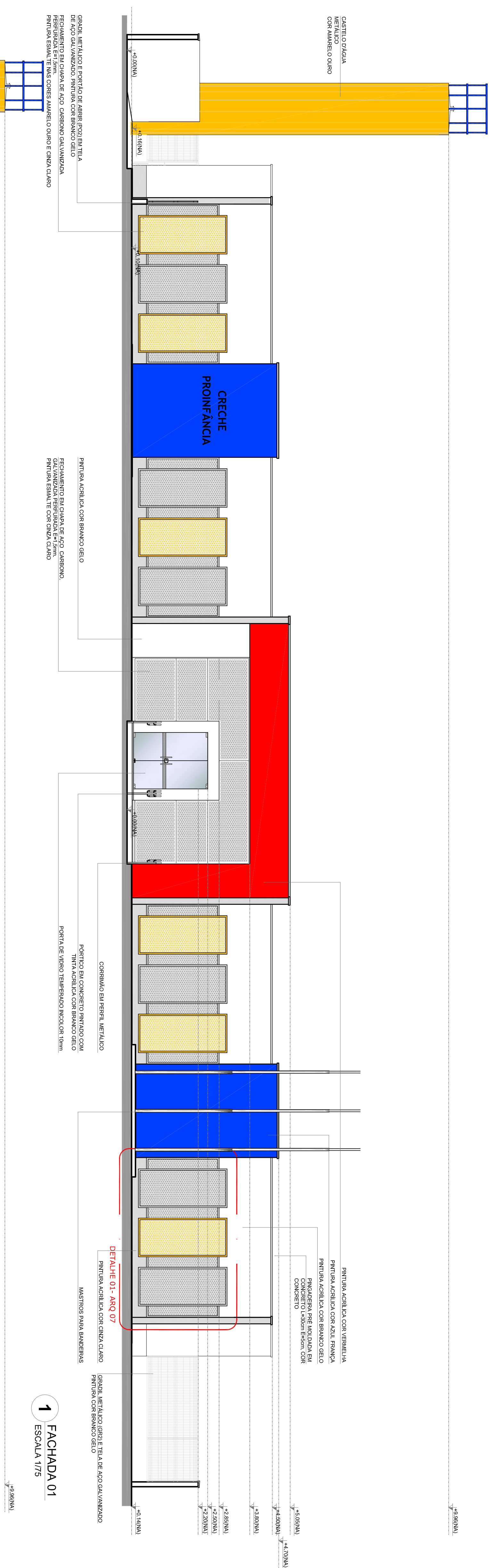











FNDE *Fundo Nacional
de Desenvolvimento
da Educação*

Ministério da
Educação

PROJETO PADRÃO - FNDE	
PROPRIETÁRIO :	
ENDEREÇO:	
MUNICÍPIO – UF:	
PROPRIETÁRIO	
RESP. TÉCNICO	CREA
AUTOR DO PROJETO	CAU
DUFO	CREA
	RA

OBSERVAÇÕES:							
PROGRAMA PROINFÂNCIA - PROJETO TIPO 2							
PROJETO DE ARQUITETURA							
COORDENAÇÃO CGEST - coordenação Geral de Infraestrutura Educatonal	DETALHAMENTO DE EQUIPARIAS JANELAS						
	FORMATO A1 (94x1394)	<table><tr><td>RECORRIDO R.01 R.02</td><td>ESCALA INDICADA</td><td>FRANCHA 15/35</td></tr><tr><td></td><td>DATA EMISSÃO JANEIRO/2017</td><td></td></tr></table>	RECORRIDO R.01 R.02	ESCALA INDICADA	FRANCHA 15/35		DATA EMISSÃO JANEIRO/2017
RECORRIDO R.01 R.02	ESCALA INDICADA	FRANCHA 15/35					
	DATA EMISSÃO JANEIRO/2017						

[illegible]

LEGENDA	
	INDICAÇÃO DE RESERVA PARA ALOJAMENTO
	INDICAÇÃO DE RESERVA PARA ALOJAMENTO
	INDICAÇÃO DE RESERVA PARA ALOJAMENTO
	INDICAÇÃO DE RESERVA PARA ALOJAMENTO
	INDICAÇÃO DE RESERVA PARA ALOJAMENTO
	INDICAÇÃO DE RESERVA PARA ALOJAMENTO
	INDICAÇÃO DE RESERVA PARA ALOJAMENTO
	INDICAÇÃO DE RESERVA PARA ALOJAMENTO
	INDICAÇÃO DE RESERVA PARA ALOJAMENTO
	INDICAÇÃO DE RESERVA PARA ALOJAMENTO
	INDICAÇÃO DE RESERVA PARA ALOJAMENTO
	INDICAÇÃO DE RESERVA PARA ALOJAMENTO
	INDICAÇÃO DE RESERVA PARA ALOJAMENTO
	INDICAÇÃO DE RESERVA PARA ALOJAMENTO
	INDICAÇÃO DE RESERVA PARA ALOJAMENTO
	INDICAÇÃO DE RESERVA PARA ALOJAMENTO
	INDICAÇÃO DE RESERVA PARA ALOJAMENTO
	INDICAÇÃO DE RESERVA PARA ALOJAMENTO
	INDICAÇÃO DE RESERVA PARA ALOJAMENTO
	INDICAÇÃO DE RESERVA PARA ALOJAMENTO

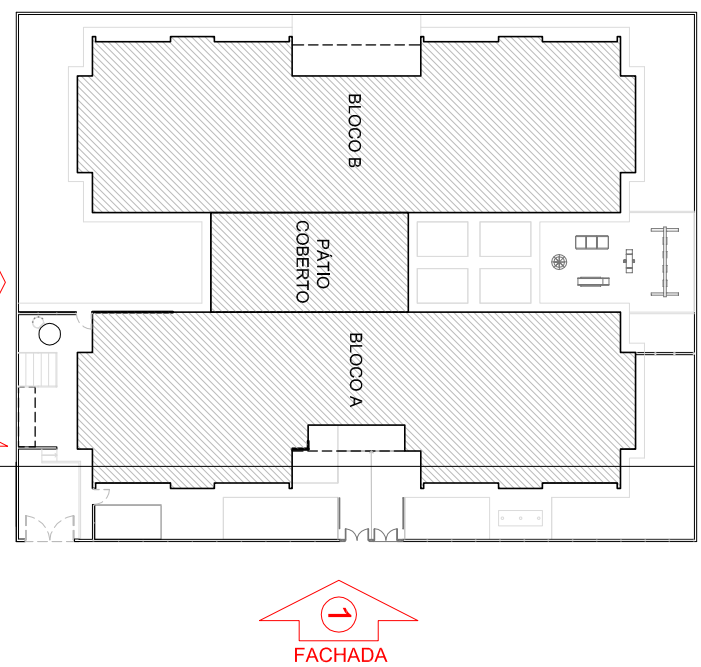
[illegible]

FNDE *Fundo Nacional
de Desenvolvimento
da Educação*

Ministério da
Educação

PROJETO PADRÃO - FINE									
PROPRIETÁRIO :	FUNDO NACIONAL DE ENSEJO VOUAMENTO DA EDUCAÇÃO - FINE								
ENDEREÇO									
MUNICÍPIO - UF.									
<table border="1"> <tr> <td>PROPRIETÁRIO</td> <td></td> </tr> <tr> <td>RESP. TÉCNICO</td> <td>CSMA</td> </tr> <tr> <td>AUTOR DO PROJETO</td> <td>CSMA</td> </tr> <tr> <td>ORÇÃO</td> <td></td> </tr> </table>		PROPRIETÁRIO		RESP. TÉCNICO	CSMA	AUTOR DO PROJETO	CSMA	ORÇÃO	
PROPRIETÁRIO									
RESP. TÉCNICO	CSMA								
AUTOR DO PROJETO	CSMA								
ORÇÃO									

	9A
--	----

PROGRAMA PROINFANCIA - PROJETO TIPO 2		CONTRIBUICAO	
PROJETO DE ARQUITETURA		CD087 - Contribuicao Estadual para Educacao Infantil	
FACHADOS 01 E 02		INSTRUMENTO	
ARQ		R.O. 1 R.O. 2	
FACEDOR		ESPECIE	
07/35		INDICACAO	
		DATA: 24/05/2017	

