

ANEXO VI

PROJETOS BÁSICOS

COMPLEMENTARES



PRODUTOS GRÁFICOS – ELÉTRICA – 10 pranchas

Instalações Elétricas – 127V-220V – 2 pranchas

Nome do arquivo	Título	Escala	Prancha
TIPO2-ELE-PLB-GER0-01-127V-220V_R02	Planta de distribuição da rede elétrica - 127V-220V	1:75	1050 x 750
TIPO2-ELE-DIG-GER0-02-127V-220V_R02	Quadro de Cargas e Detalhes – 127V-220V	indicada	A0

Instalações Elétricas – 220 V – 2 pranchas

Nome do arquivo	Título	Escala	Prancha
TIPO2-ELE-PLB-GER0-01-220V_R02	Planta de distribuição da rede elétrica - 220V	1:75	1050 x 750
TIPO2-ELE-DIG-GER0-02-220V_R02	Quadro de Cargas e Detalhes – 220V	indicada	A0

Sistema de Proteção contra Descargas Atmosféricas – 3 pranchas

Nome do arquivo	Título	Escala	Prancha
TIPO2-EDA-PLB-GER0-01_R02	Planta Baixa do Térreo	1:75	841 x 630
TIPO2-EDA-COB-GER0-02_R02	Planta de Cobertura	1:75	841 x 630
TIPO2-EDA-DET-GER0-03_R02	Detalhes Construtivos	indicada	1135 x 594

Instalações de Climatização – 1 prancha

Nome do arquivo	Título	Escala	Prancha
TIPO2-ECL-PLB-GER0-01_R02	Lançamento da rede de dreno de ar condicionado	1:75	841 x 630

Instalação de Cabeamento Estruturado – 1 prancha

Nome do arquivo	Título	Escala	Prancha
TIPO2-ECE-PLB-GER0-01_R02	Lançamento da rede lógica	1:75	841 x 630

Sistema de Exaustão – 1 prancha

Nome do arquivo	Título	Escala	Prancha
TIPO2-EEX-PLC-SER0-01_R02	Planta Baixa e Detalhes - Cozinha	indicada	841 x 594



FUNDE *Fundo Nacional
de Desenvolvimento
da Educação*

Ministério da
Educação

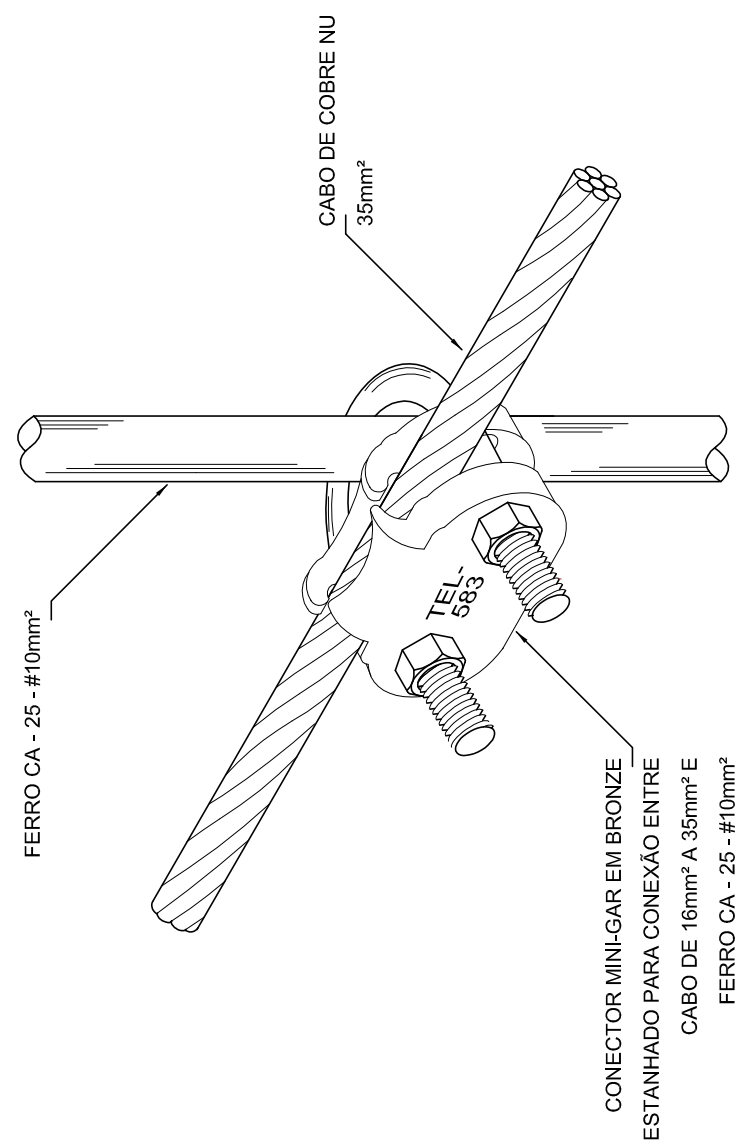
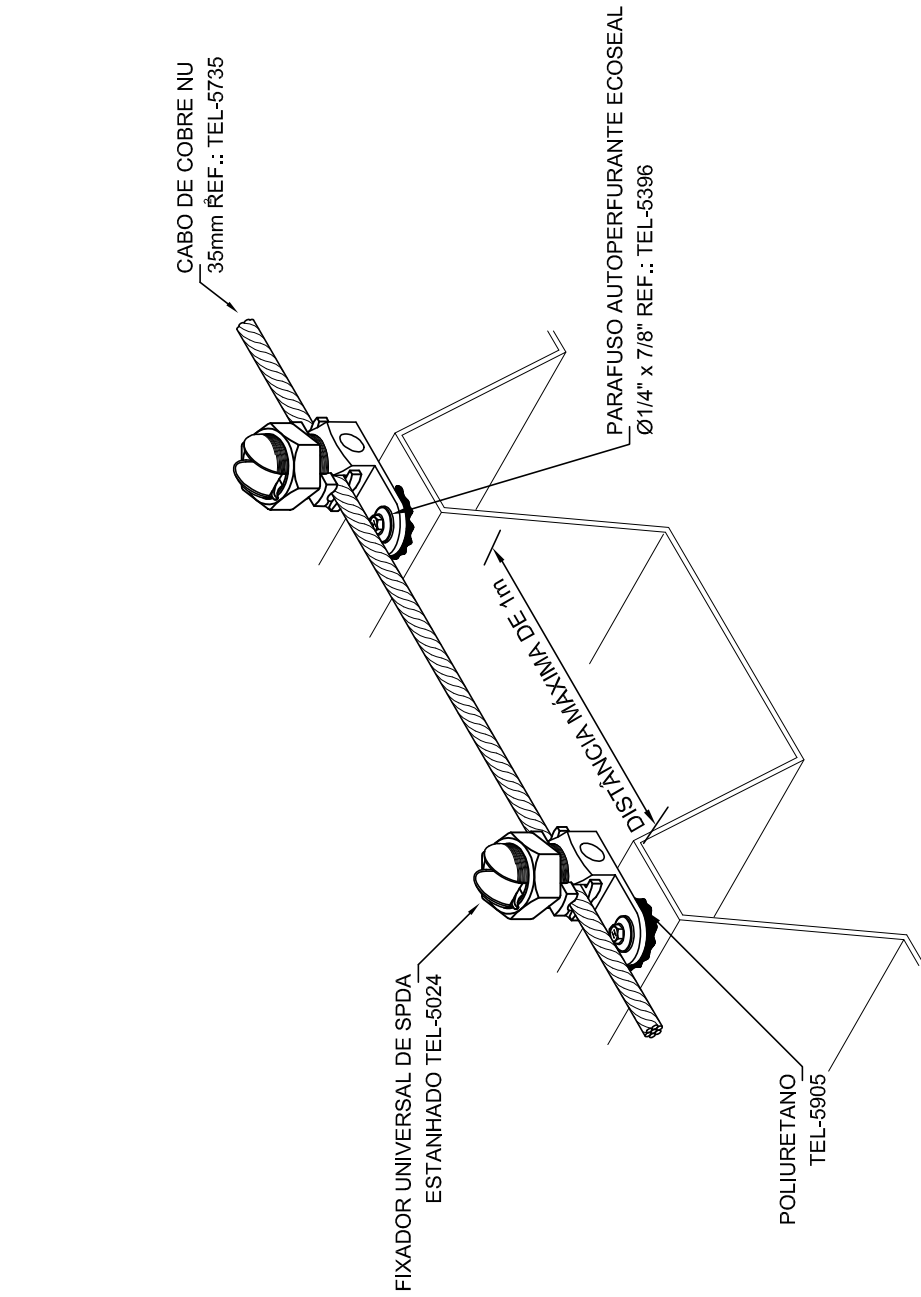
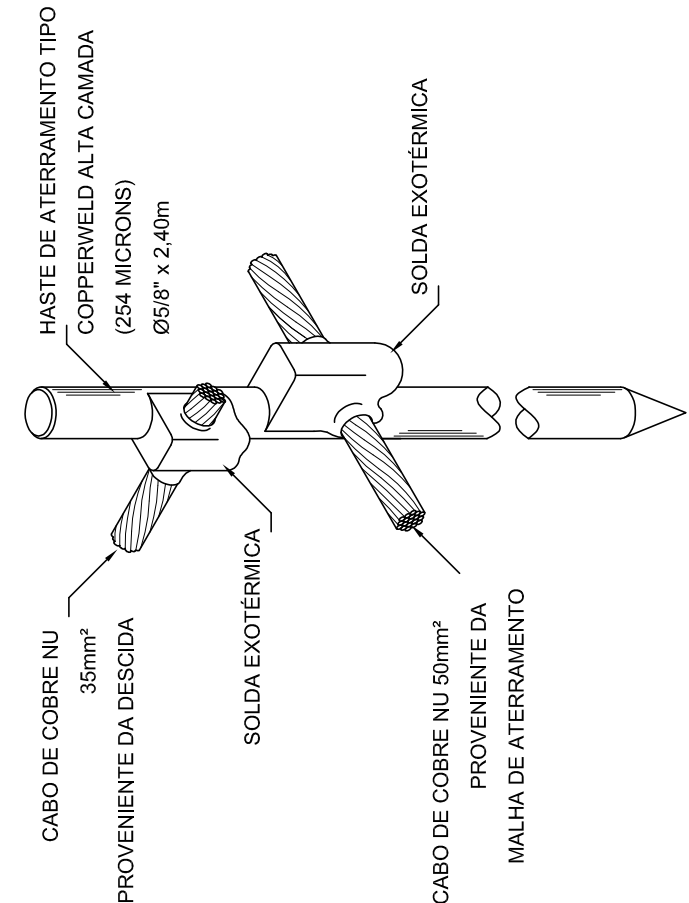
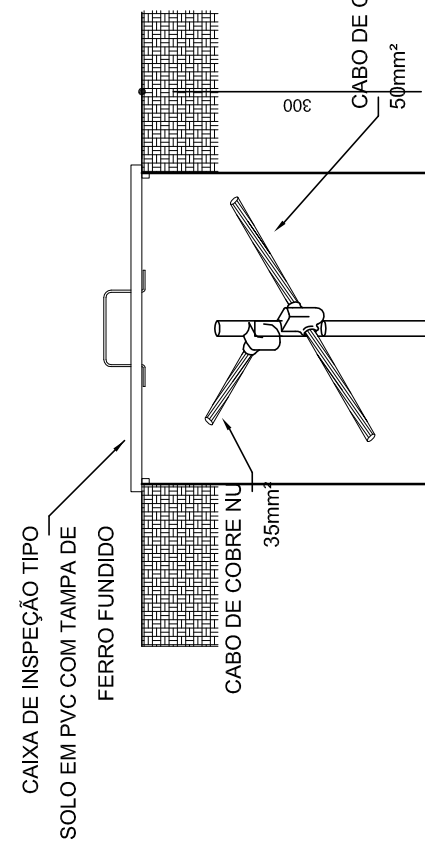
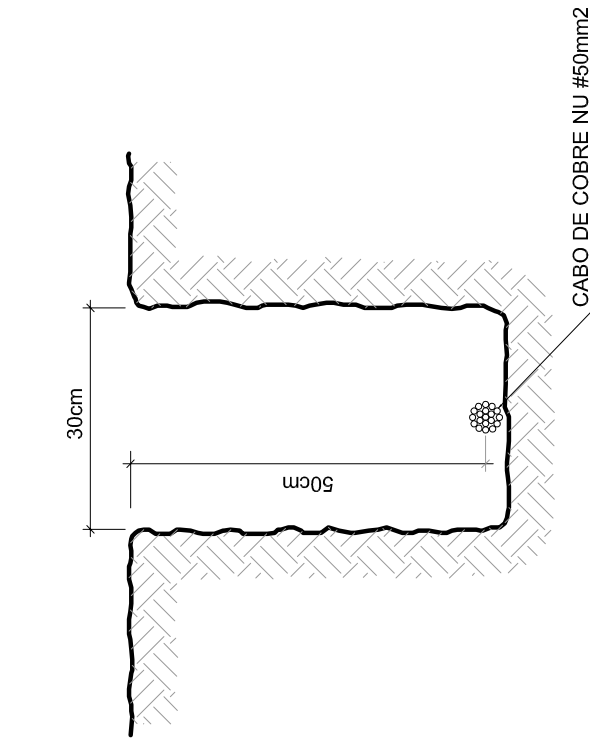
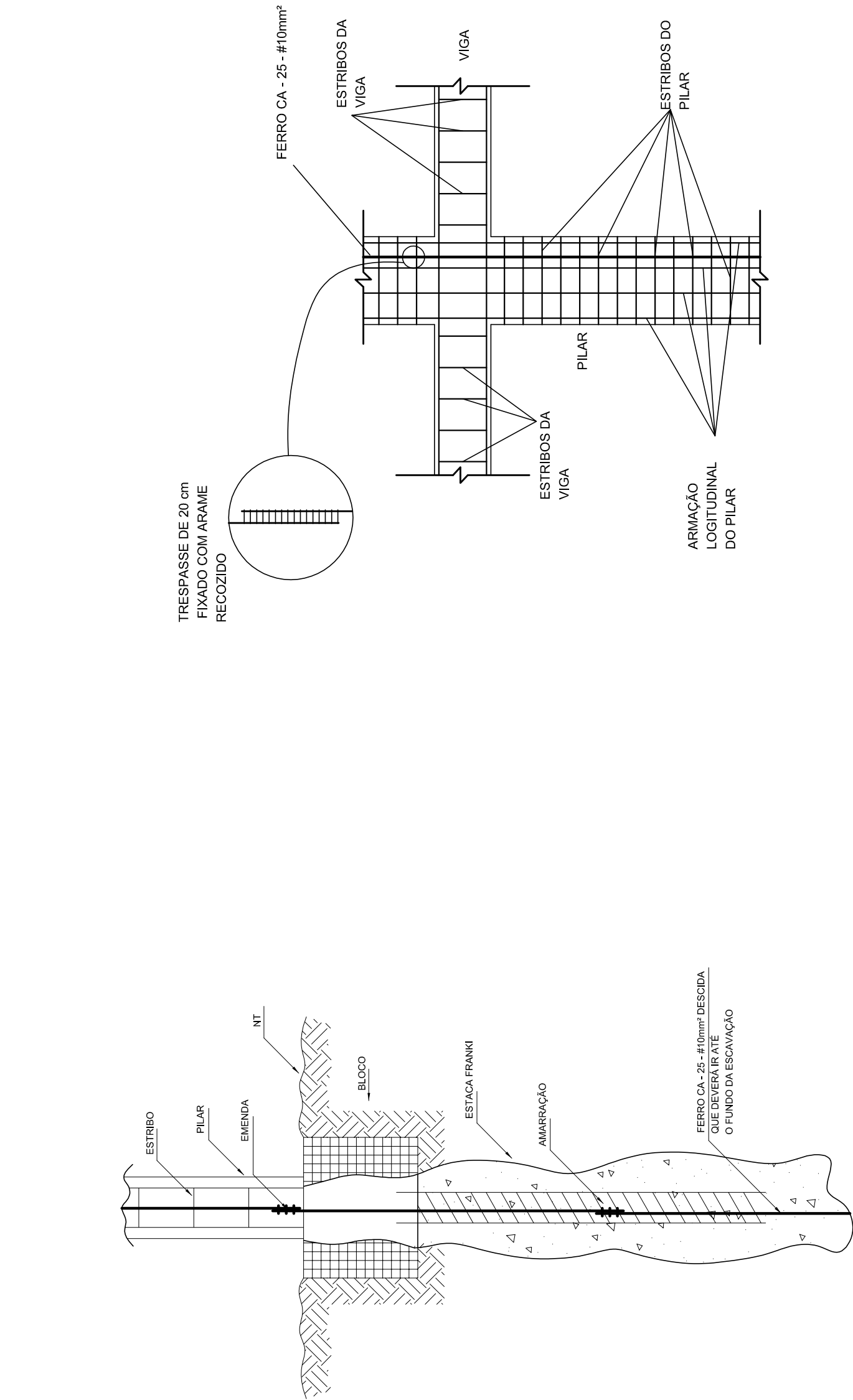
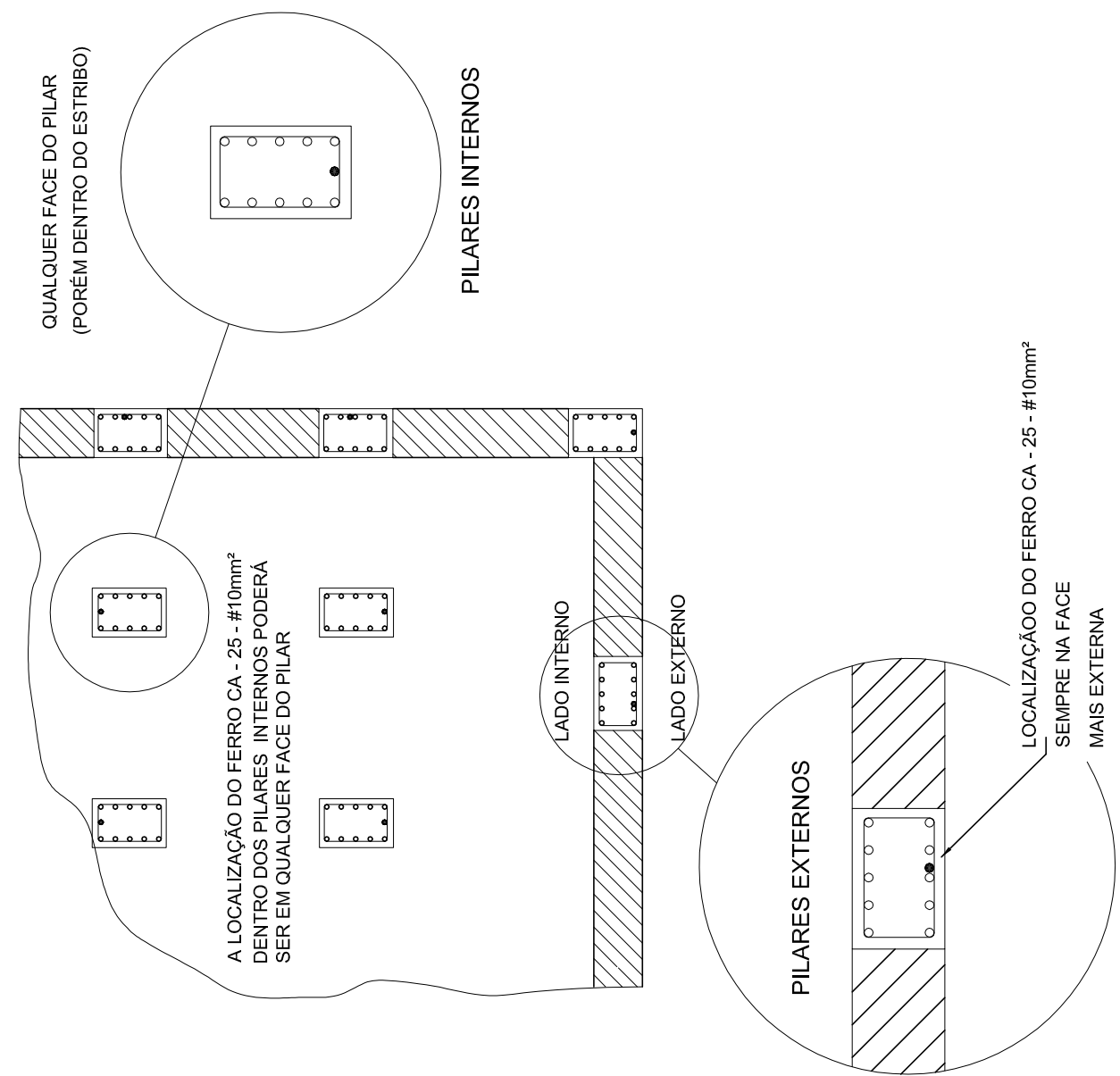
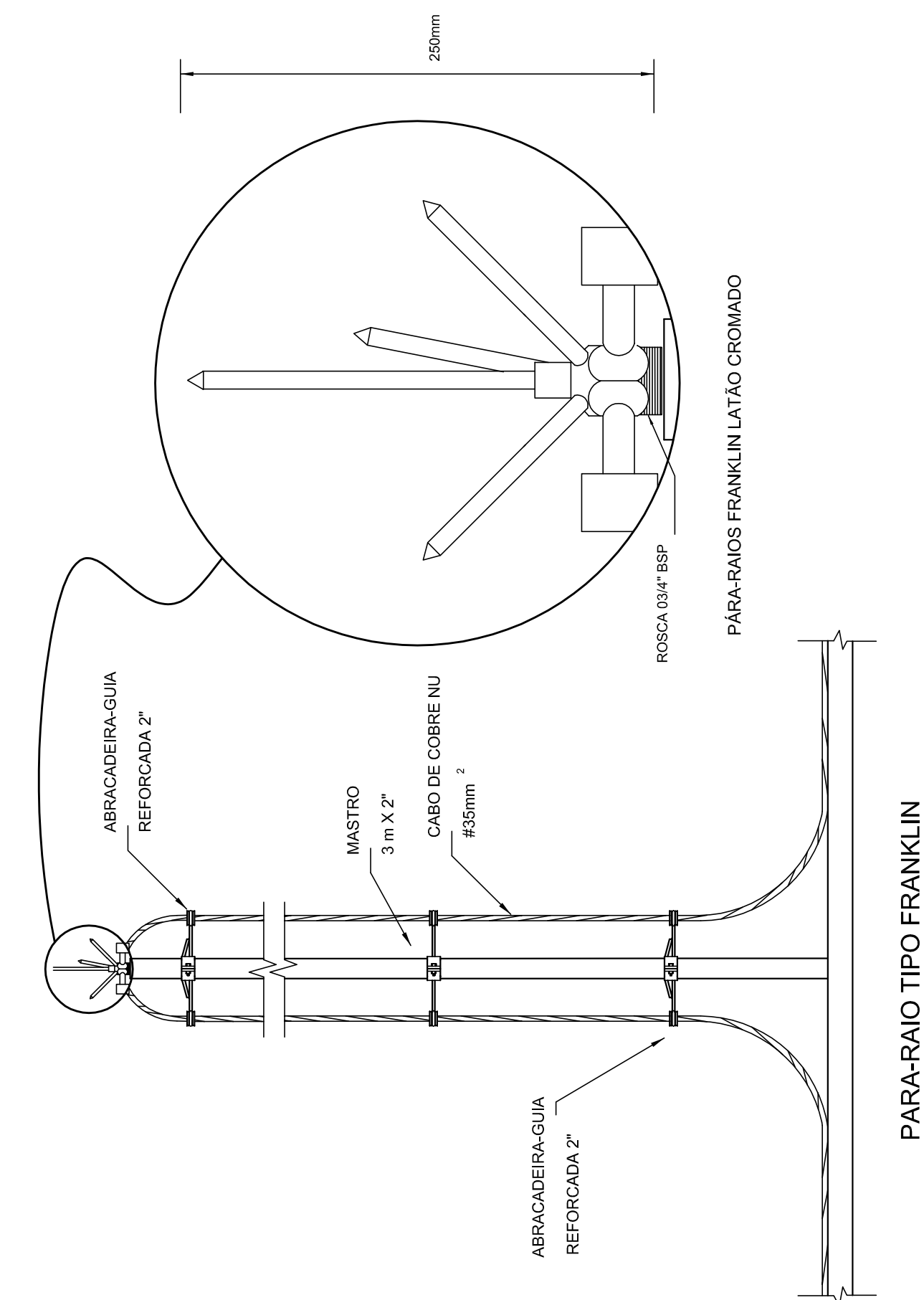
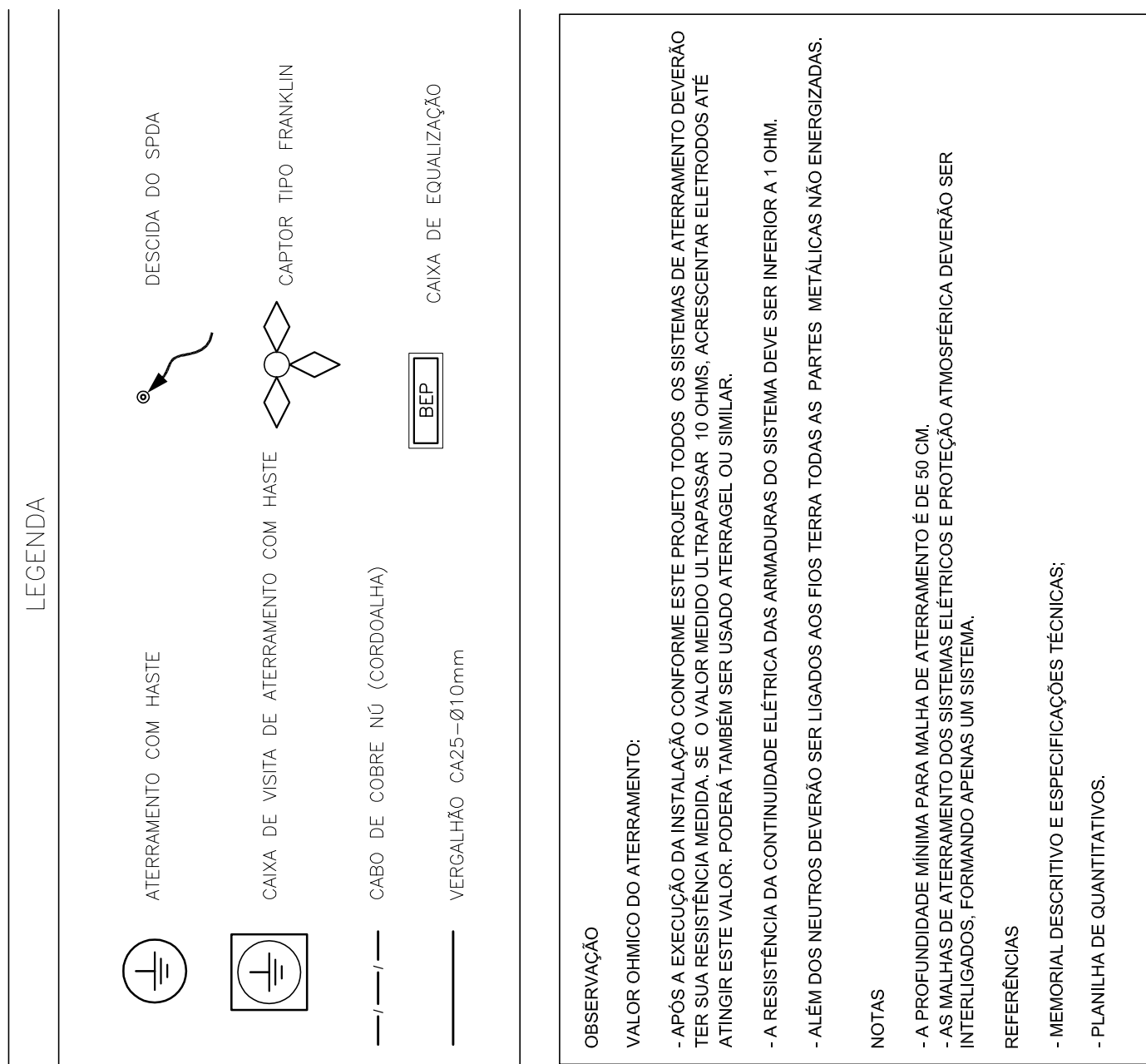

Nº	DATA	DESCRIÇÃO
02	JANEIRO/2017	Aterramento à NBR 9550/2015; Alteração: quadro de áreas, somatórios infantis 1 e 2, altura da platibanda, mobiliário e equipamento, altura dos elementos sanitários e dos pontos de distribuição de água potável. Acordeão das águas pluviais e efluentes preposos. Retirada do chapéu de aço inox da platibanda.
01	AGOSTO/2016	Alteração paredes - shut para tubulação hidráulica e detalhamento; alteração da altura da platibanda.



Fundação
Nacional
de Desenvolvimento
da Educação

Ministério da
Educação

Projeto Padrão - FNE

Proprietário:

Endereço:

Município – UF:

Proprietário

Resp. Técnico

Autor do Projeto

CNPJ

CPF

CREA	RA
DUFO	

OBSERVAÇÕES:	PROGRAMA PROINFÂNCIA - PROJETO TIPO 2	
	PROJETO DE INSTALAÇÕES	
JORNADA	SIST. PROT. CONTRA DESCARGAS ATMOSFÉRICAS	
	PLANTA DE DISTRIBUIÇÃO DO SISTEMA	
FORMATO	DETALHES	
	REVISÃO	ESCALA
11/354	R.00	1/75
	R.02	DATA: 10/01/2017 JANEIRO/2017
03/03		PRINACIA

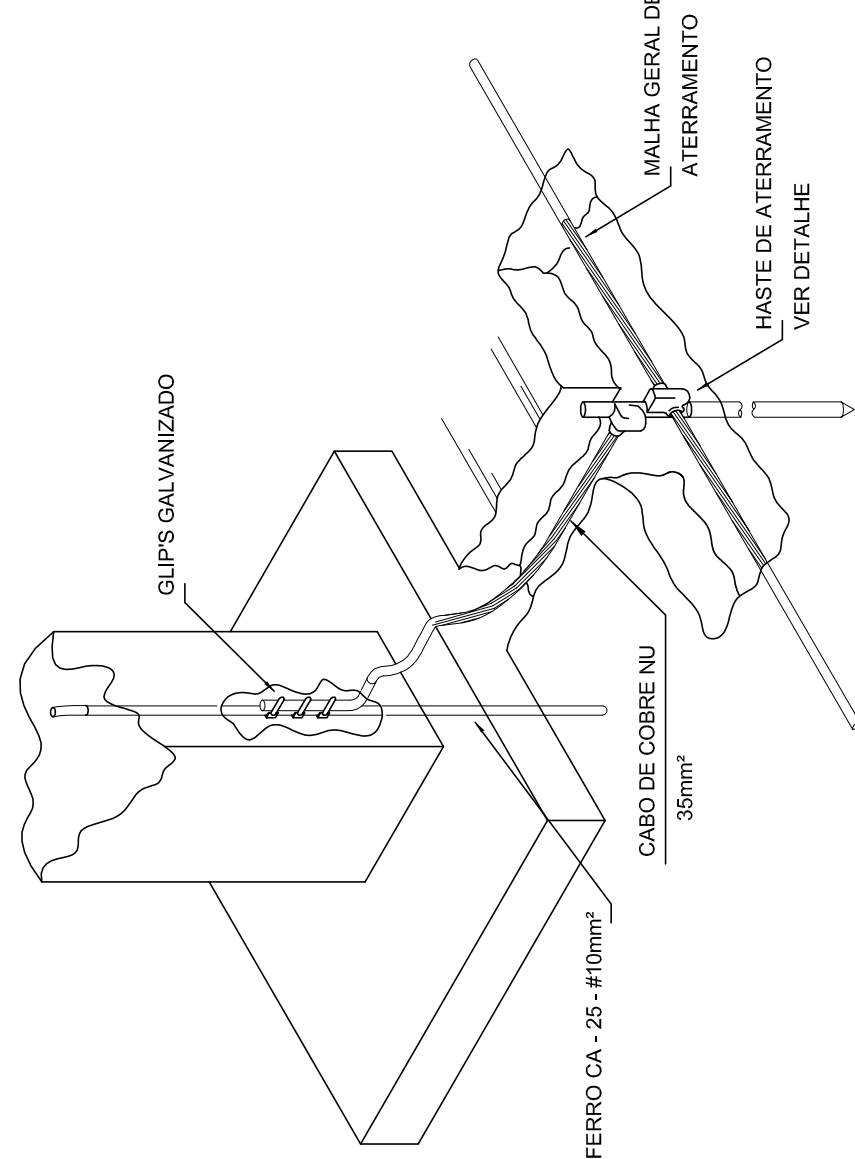
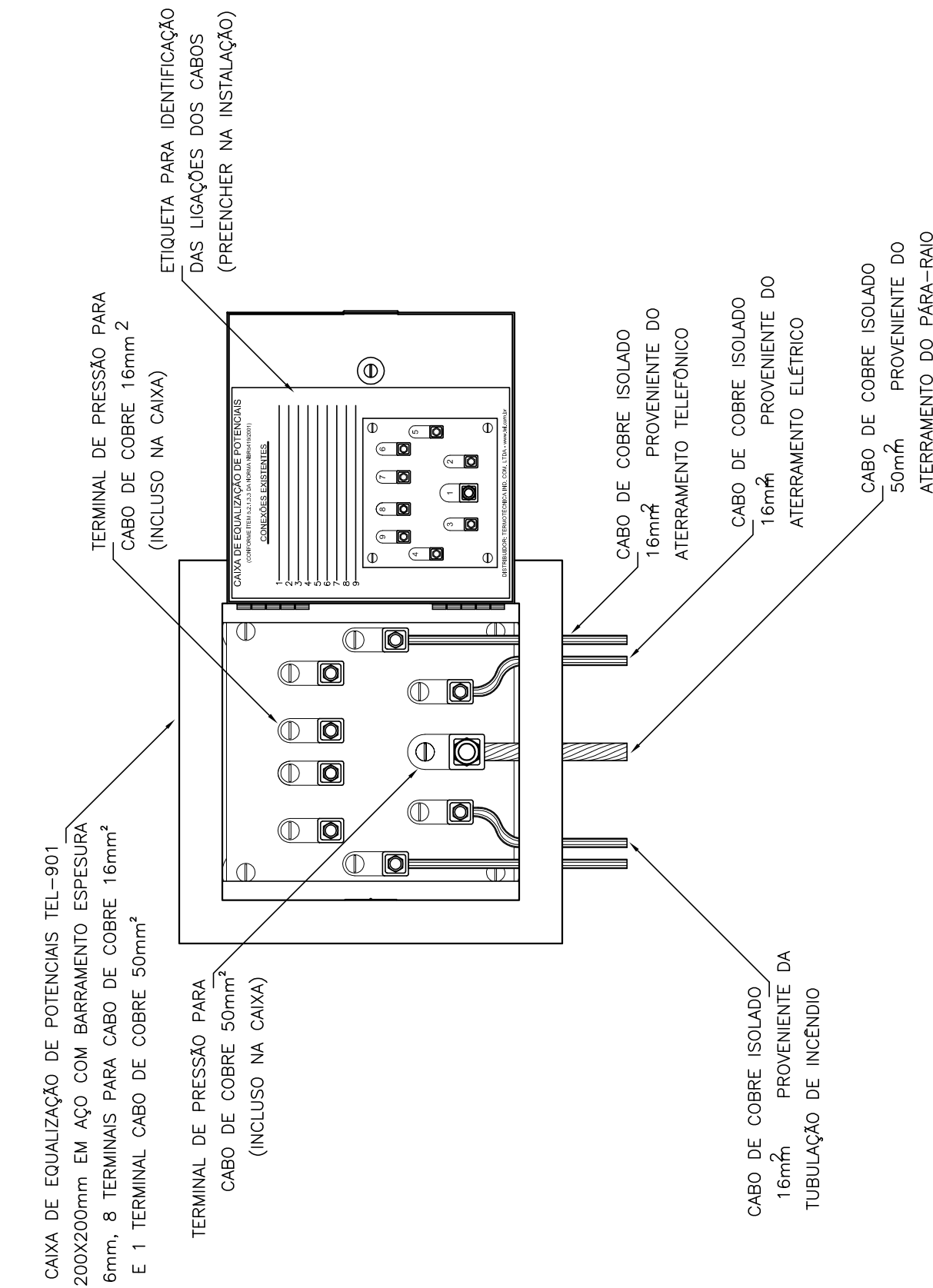
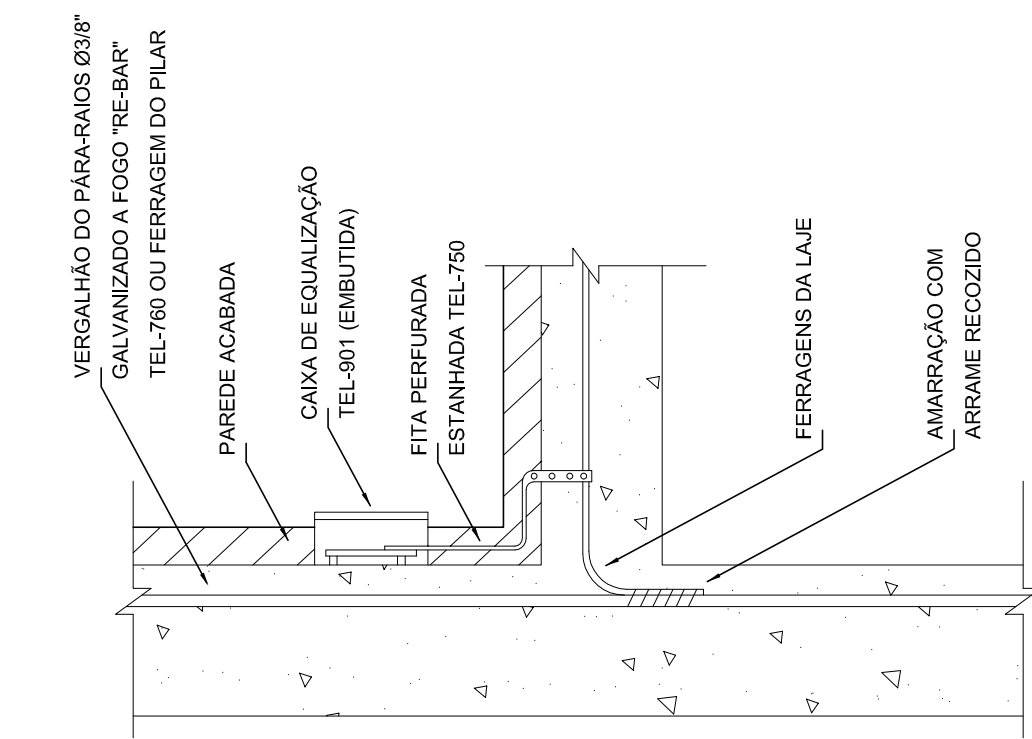

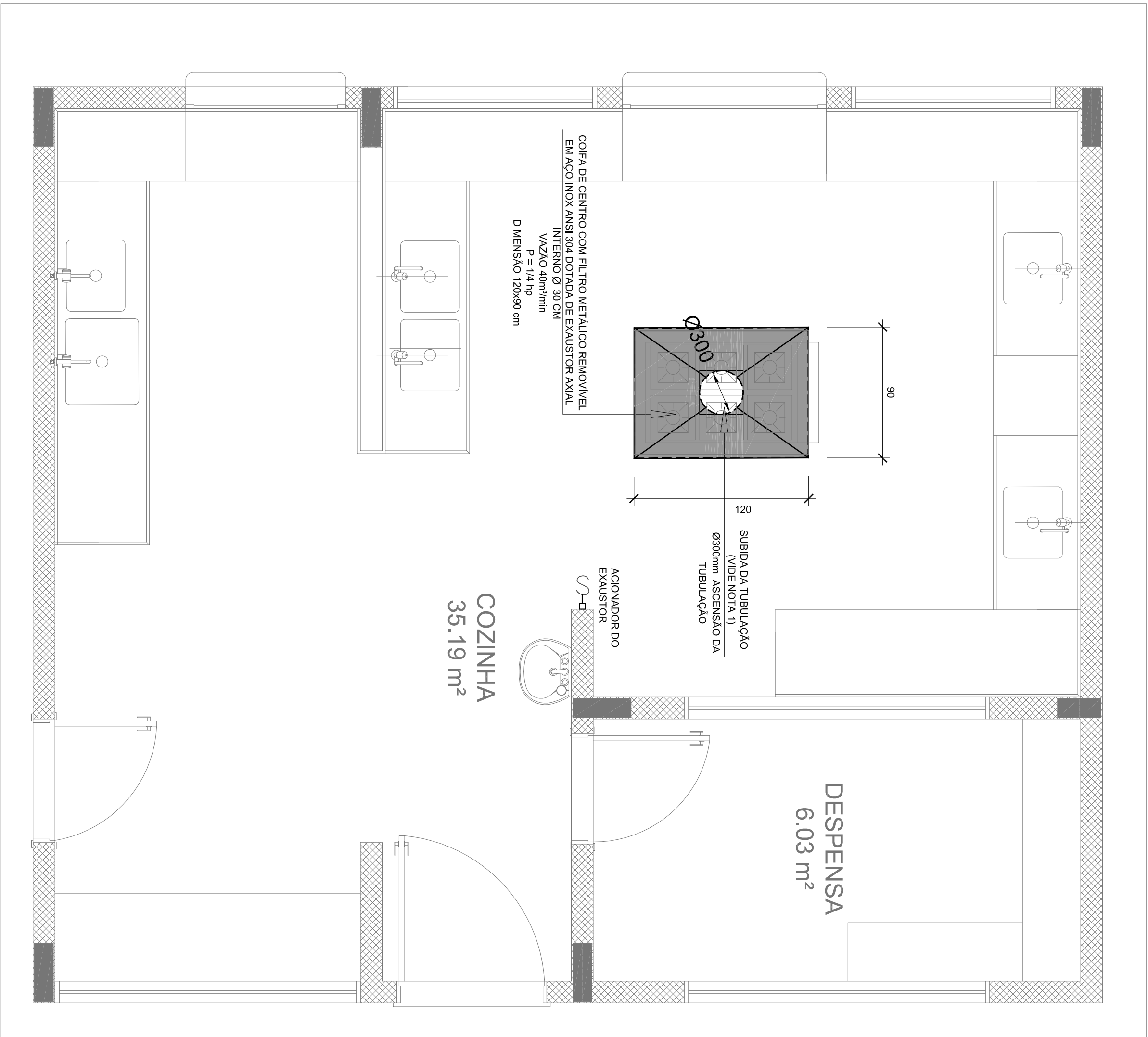

1 SISTEMA DE EXAUSTÃO - COZINHA
ESCALA 1/25

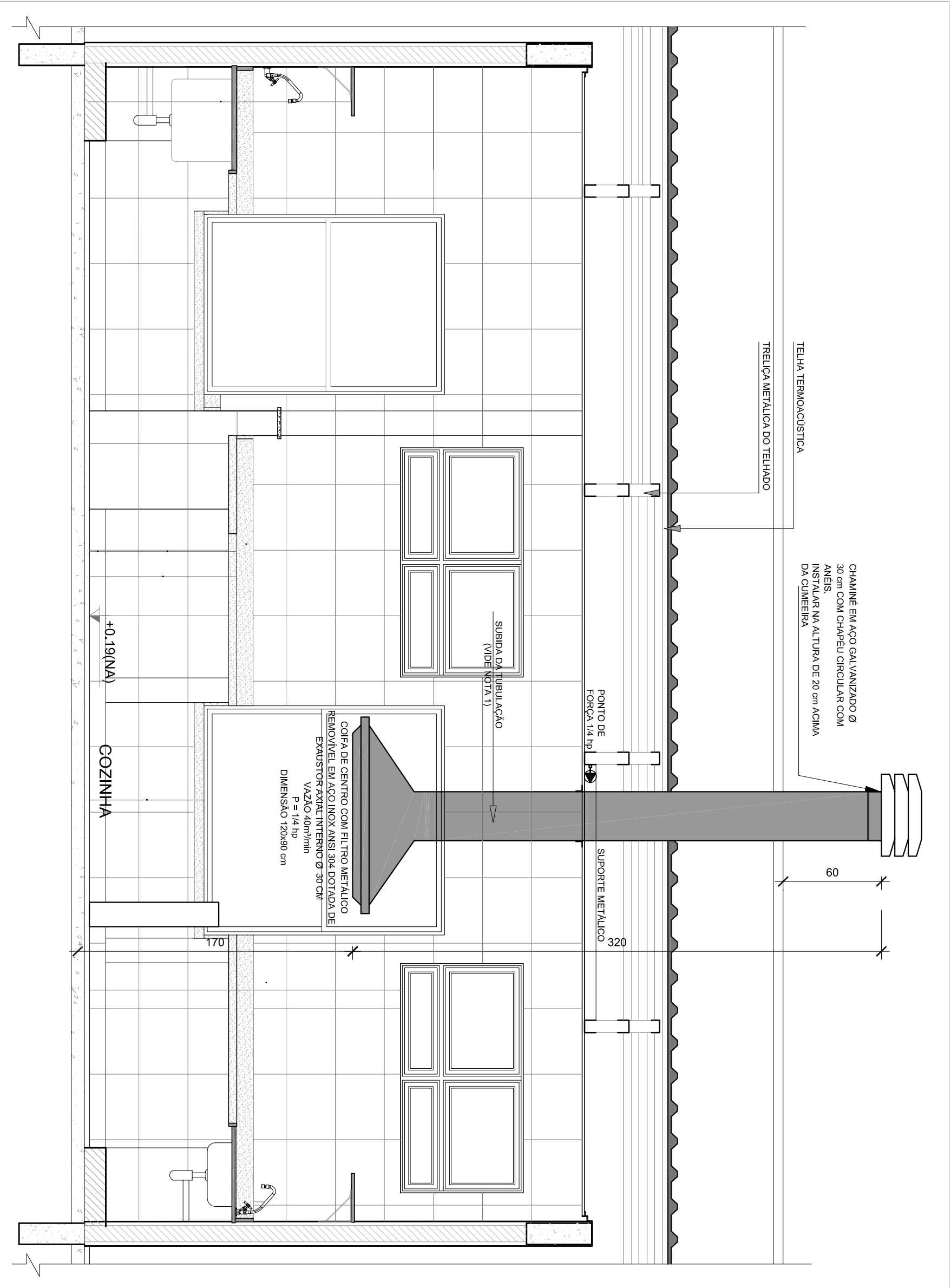

2 DETALHE - TUBULAÇÃO VERTICAL E EQUIPAMENTO
ESCALA 1/25

- NOTAS TÉCNICAS
1. PONTO DE SAÍDA DA TUBULAÇÃO:
- NESTE PONTO A TUBULAÇÃO SOBE DA COIFA DIRETAMENTE ATRAVESSANDO O FORNO DE GESSO ATÉ A SAÍDA NO TELHADO.
 2. EXAUSTORES:
- COMANDO DE ACOMANENTO DO EXAUSTOR DA COZINHA SERÁ POR INTERRUPTOR SIMPLES CONFORME PROJETO. NO CASO DOS BANHEIROS O ACOMANAMENTO SERÁ INTERLIGADO AO CIRCUITO DE ILUMINAÇÃO PELA DETALHES (VDE PLANCHAS DE INSTALAÇÕES ELÉTRICAS).
 3. SAÍDA PARA O AMBIENTE EXTERNO A TUBULAÇÃO DEVE ESTAR VOLTADA EXCLUSIVAMENTE PARA A ABERTURA, SEM RESTRIÇÕES OU DESVIOS A SAÍDA DO AR:
- PARA GARANTIR O ENGAITE DA REDE DE DUTOS, AS ABRAÇADERAS PERFORADAS SERÃO FIXADAS NOS APOIOS (TANTO VERTICAL, COMO HORIZONTAL) POR MEIO DE PHILIPS FIXES* CABEÇA DE PAINELA 5. - A FIXAÇÃO DOS APOIOS NA TELHA METÁLICA DEVERÁ SER FEITA POR MEIO DE "ONELHRS" DE AÇO CHATO, ESPESURA 3 mm OU EQUIVALENTE, DE PREFERÊNCIA SENDO AS MESMAS CONVECIONADAS DE ATÉ 100 mm DE LARGURA EM PERFIL CANTONEIRA.
 4. EXECUTAR ESTE PROJETO UNIFORME COM O PROJETO DE ESTRUTURA METÁLICA, DE INSTALAÇÕES ELÉTRICAS E DAS AMPLIAÇÕES DAS ÁREAS.
- REFERÊNCIAS
- MEMORIAL DESCRITIVO E ESPECIFICAÇÕES TÉCNICAS.
 - PLANILHA DE QUANTITATIVOS.

- LEGENDA
- EXAUSTOR AXIAL
 - COIFA DE EXAUSTÃO PARA FOGÃO DE 36 BOCAS
 - TUBULAÇÃO DE PASSAGEM DO AR DE EXAUSTÃO VERTICAL DE EXAUSTÃO
 - APOIO E ABRAÇADERA DE DUTO PARA TUBULAÇÃO
 - PONTO DE FORÇA PARA O EXAUSTOR
 - INTERRUPTOR SIMPLES



CROQUI DE REFERÊNCIA

02	JANEIRO/2017	Avaliação a NBR 9050/2015
01	AGOSTO/2016	Avaliação: projeto de áreas, sanitários infantis e 2. altura da plataforma, mobiliário e equipamento, altura de instalação das duchas higiênicas e sanitários profissionais. Referência da altura do piso do pavimento.
Nº	DATA	DESCRIÇÃO

CONTROLE DE REVISÕES

FNDE *Fundo Nacional de Desenvolvimento da Educação*

Ministério da Educação

PROJETO PADRÃO - FNDE

PROPRIETÁRIO:	
ENDEREÇO:	
MUNICÍPIO - UF:	
PROPRIETÁRIO	
RESP. TÉCNICO	CREA
AUTOR DO PROJETO	CAU
DIFEO	CREA
RA	

OBSERVAÇÕES:

PROGRAMA PROINFÂNCIA - PROJETO TIPO 2			
PROJETO DE INSTALAÇÕES			
COORDENADOR		PROJETO DE SISTEMA DE EXAUSTÃO	
CGEST - Coordenação Geral de Infraestrutura Educacional		PLANTA BAIXA, CORTE E DETALHES	
COZINHA		EEEX	
FORMATO	AT (96x441)	REVISÃO	PRONÓIA
		R.01	
		R.02	
		DATA EMISSÃO	JANEIRO/2017
			01/01



	02	LUMENKA ELETRONICA COGNITA
	120	

 PTCO

- FIDELIDADE DE CONJUGALIDADE,

CONTROLE DE REVISÕES

(1050x750)	R.02	JANEIRO 2017	01/01
------------	------	--------------	-------



PRODUTOS GRÁFICOS – HIDRÁULICA – 20 pranchas

Instalação de Água Fria – 8 pranchas

Nome do arquivo	Título	Escala	Prancha
TIPO2-HAG-PLB-GER0-01_R02	Lançamento da Rede – Planta Baixa	1:75	841 x 630
TIPO2-HAG-PLB-GER0-02_R02	Indicação dos Detalhes Isométricos	1:75	841 x 630
TIPO2-HAG-PLD-GER0-03_R02	Indicação dos Detalhes Cortes e Detalhes Isométricos H1 a H6	1:75	A0
TIPO2-HAG-MOD-GER0-04_R02	Detalhes Isométricos – H7 ao H23	1:25	A0
TIPO2-HAG-MOD-GER0-05_R02	Detalhes Isométricos – H24 ao H35	1:25	A0
TIPO2-HAG-DET-GER0-06_R02	Detalhes Cortes – C1 ao C23	1:25	A0
TIPO2-HAG-DET-GER0-07_R02	Detalhes Cortes – C24 ao C31	1:25	841 x 630
TIPO2-HAG-DET-GER0-08_R02	Detalhe Reservatório	indicada	A0

Instalação de Águas Pluviais – 3 pranchas

Nome do arquivo	Título	Escala	Prancha
TIPO2-HAP-PLB-GER0-01_R02	Pontos de coleta e transposição – Cobertura	1:75	1189 x 630
TIPO2-HAP-DET-GER0-02_R02	Detalhes – S1 ao S7	1:25	841 x 630
TIPO2-HAP-PLB-GER0-03_R02	Lançamento da Rede – Planta do Térreo	1:75	841 x 630

Instalação de Esgoto Sanitário – 5 pranchas

Nome do arquivo	Título	Escala	Prancha
TIPO2-HEG-PLB-GER0-01_R02	Planta de lançamento da rede	1:75	841 x 630
TIPO2-HEG-PLB-GER0-02_R02	Planta de indicação de detalhes	1:75	841 x 630
TIPO2-HEG-DET-GER0-03_R02	Detalhes – S1 ao S7	1:25	A0
TIPO2-HEG-DET-GER0-04_R02	Detalhes – S8 ao S10	1:25	A0
TIPO2-HEG-PLD-GER0-05_R02	Detalhes e pontos de ventilação – S11 ao S13	indicada	A0

Instalação de Gás Combustível – 1 prancha

Nome do arquivo	Título	Escala	Prancha
TIPO2-HGC-PLD-GER0-01_R02	Abrido do Gás - Plantas e Detalhes	indicada	A1

Sistema de Proteção contra Incêndio – 3 pranchas

Nome do arquivo	Título	Escala	Prancha
TIPO2-HIN-PLB-GER0-01_R02	Lançamento da Rede de Hidrantes – Planta Baixa do térreo	1:100	A0
TIPO2-HIN-PLD-GER0-02_R02	Detalhes Isométricos e Detalhes Construtivos	indicada	A0
TIPO2-HIN-PLD-GER0-03_R02	Sinalização e Iluminação de Emergência	indicada	A0

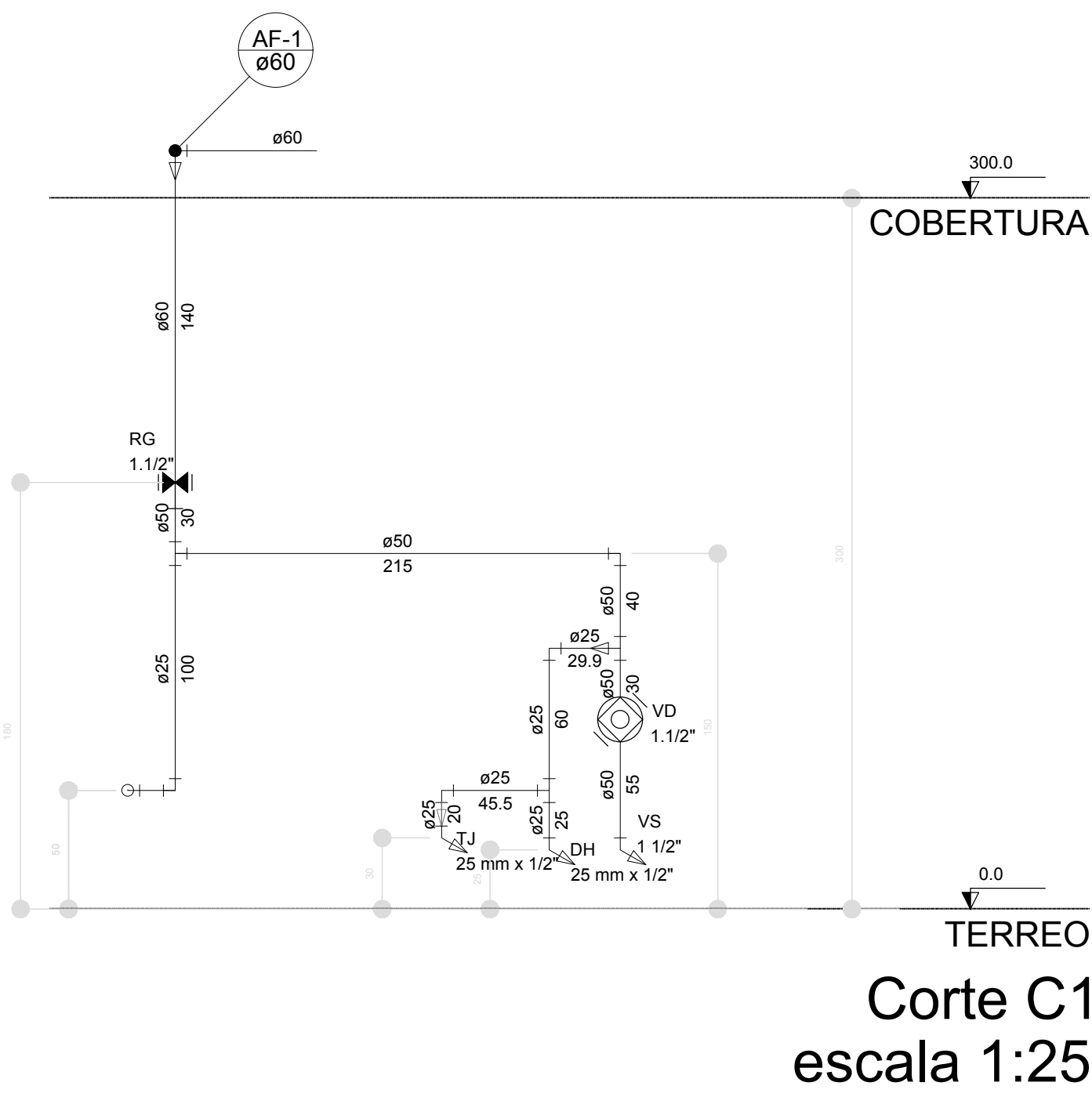

Corte C1
escala 1:25

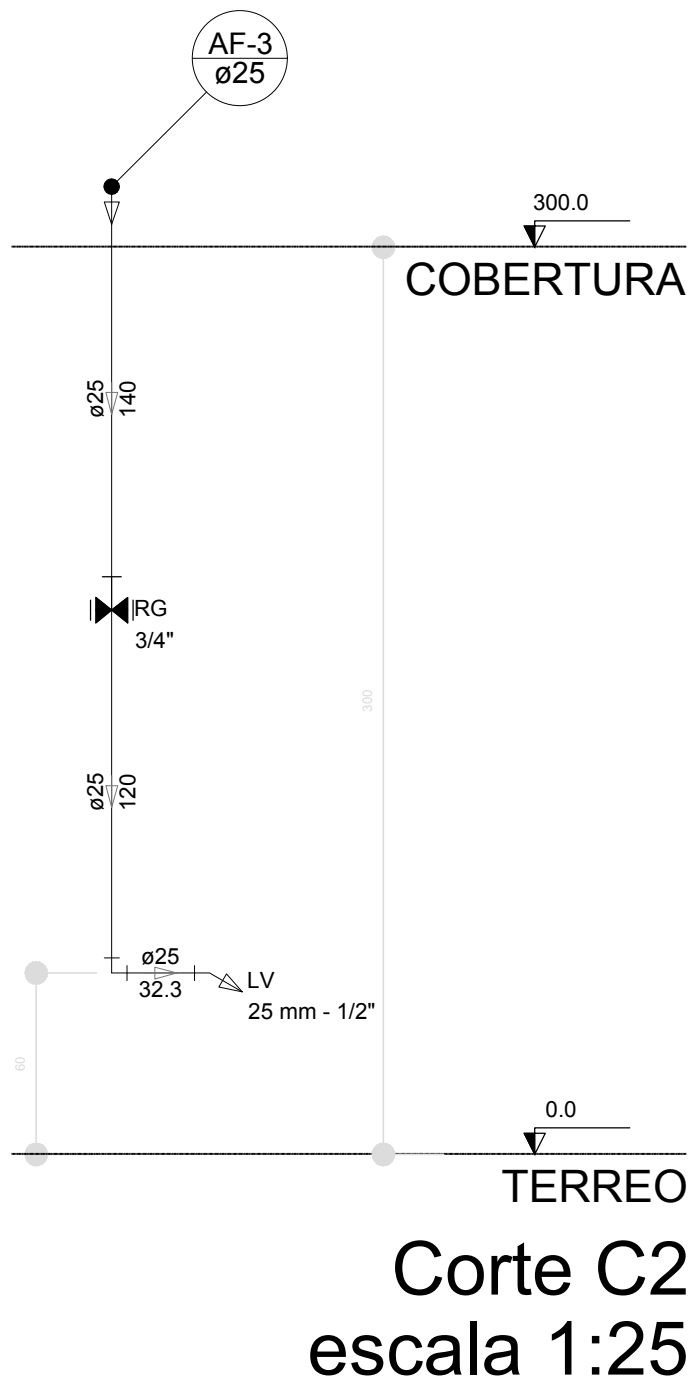

Corte C2
escala 1:25

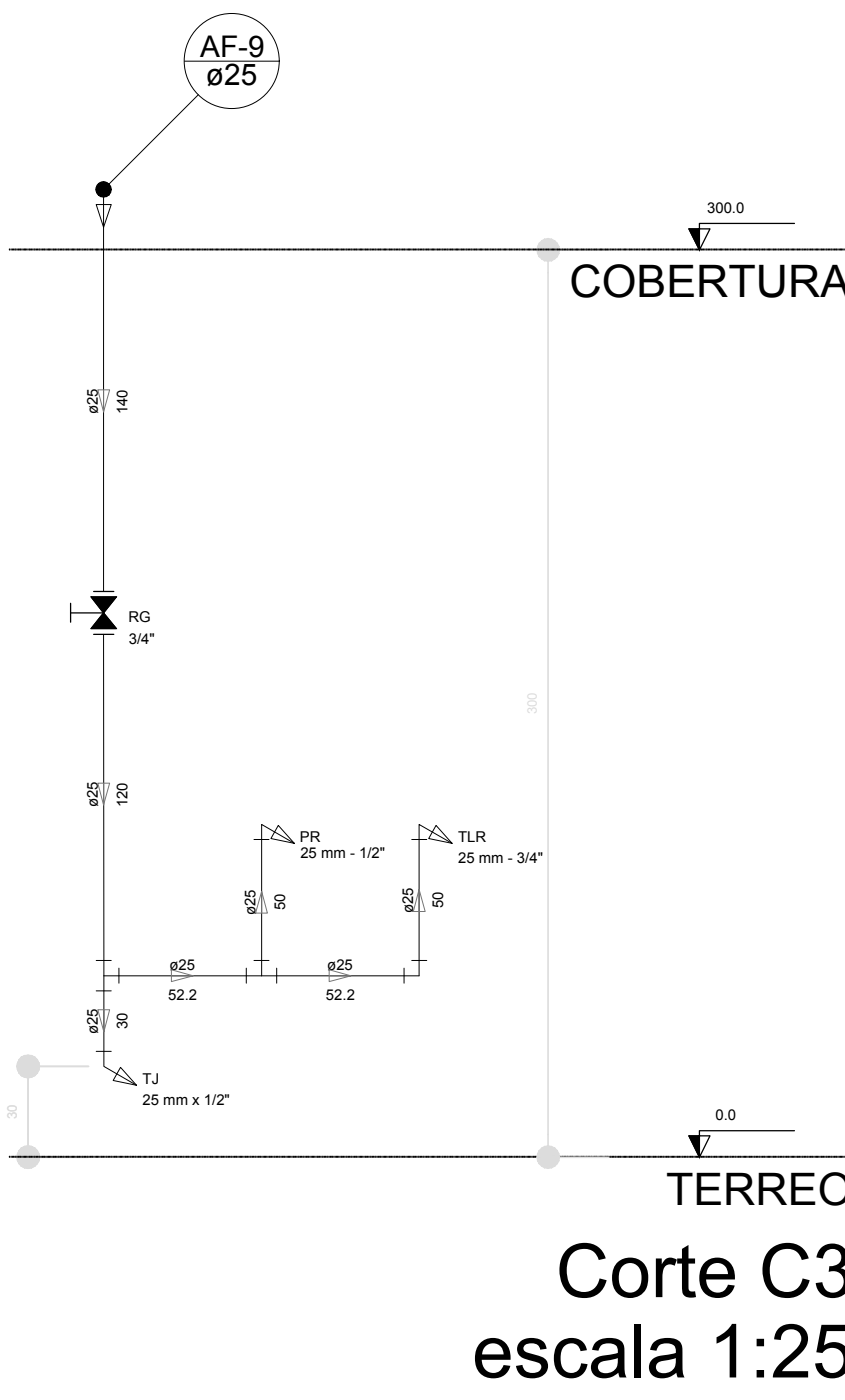

Corte C3
escala 1:25

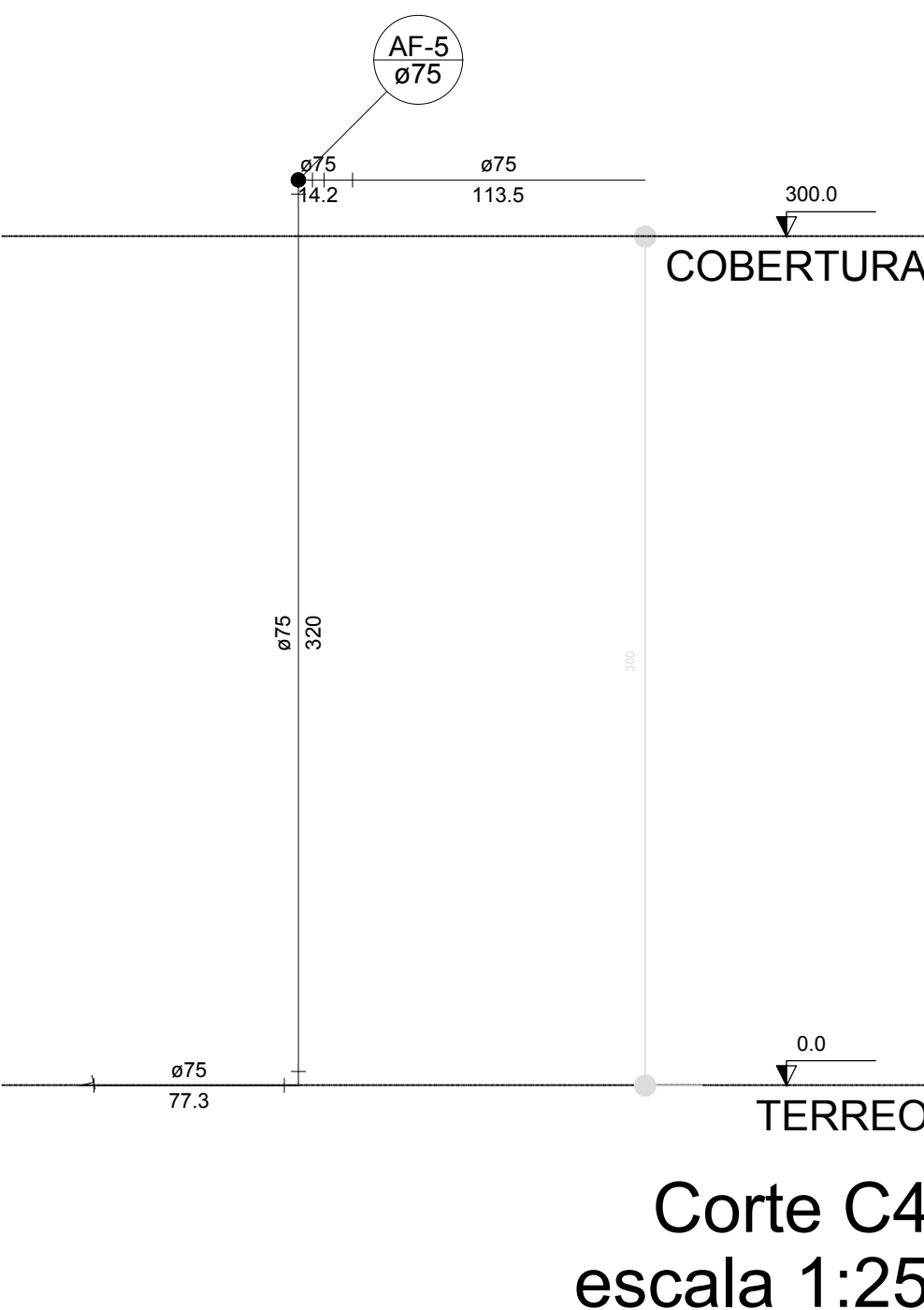

Corte C4
escala 1:25

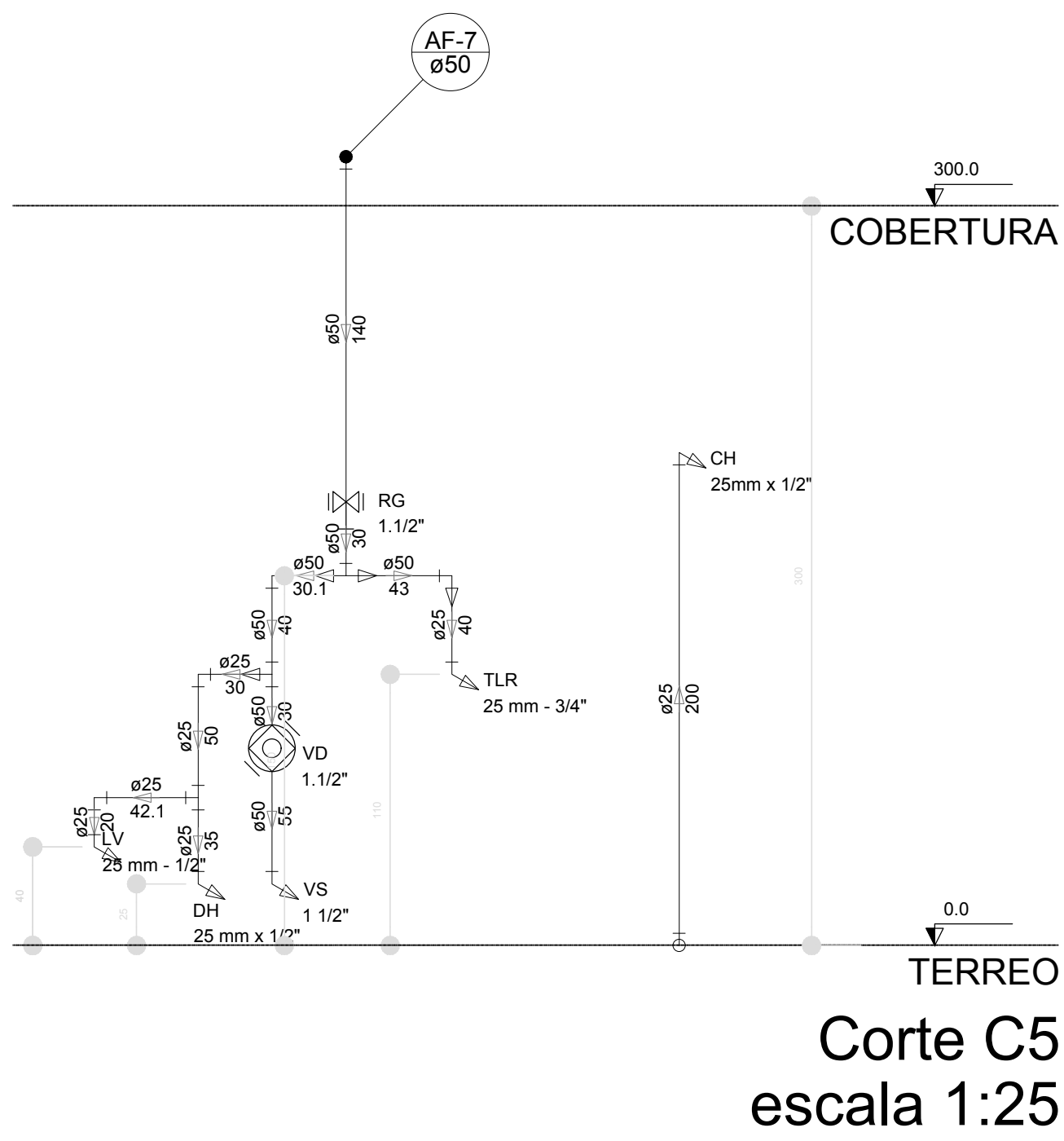

Corte C5
escala 1:25

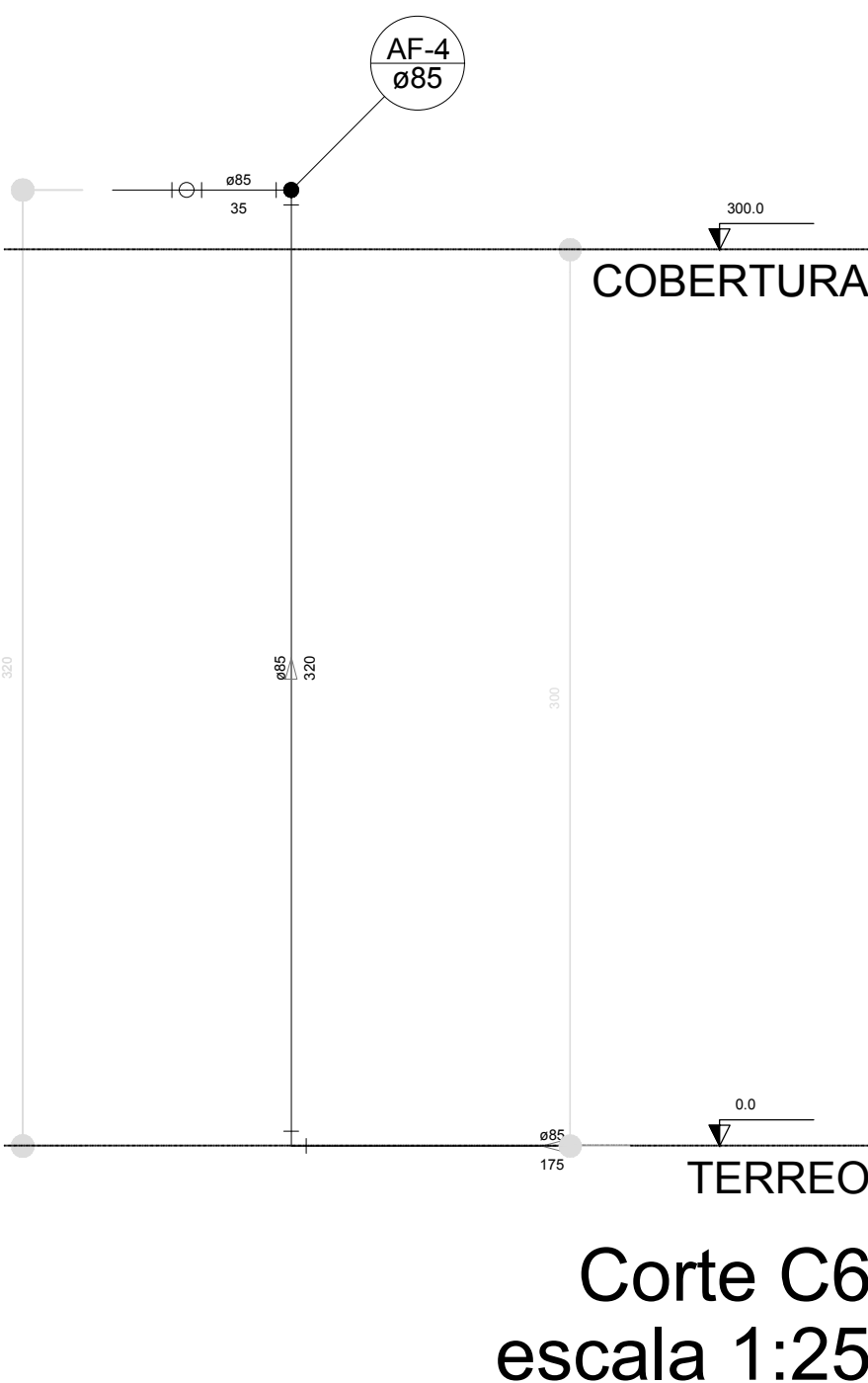

Corte C6
escala 1:25

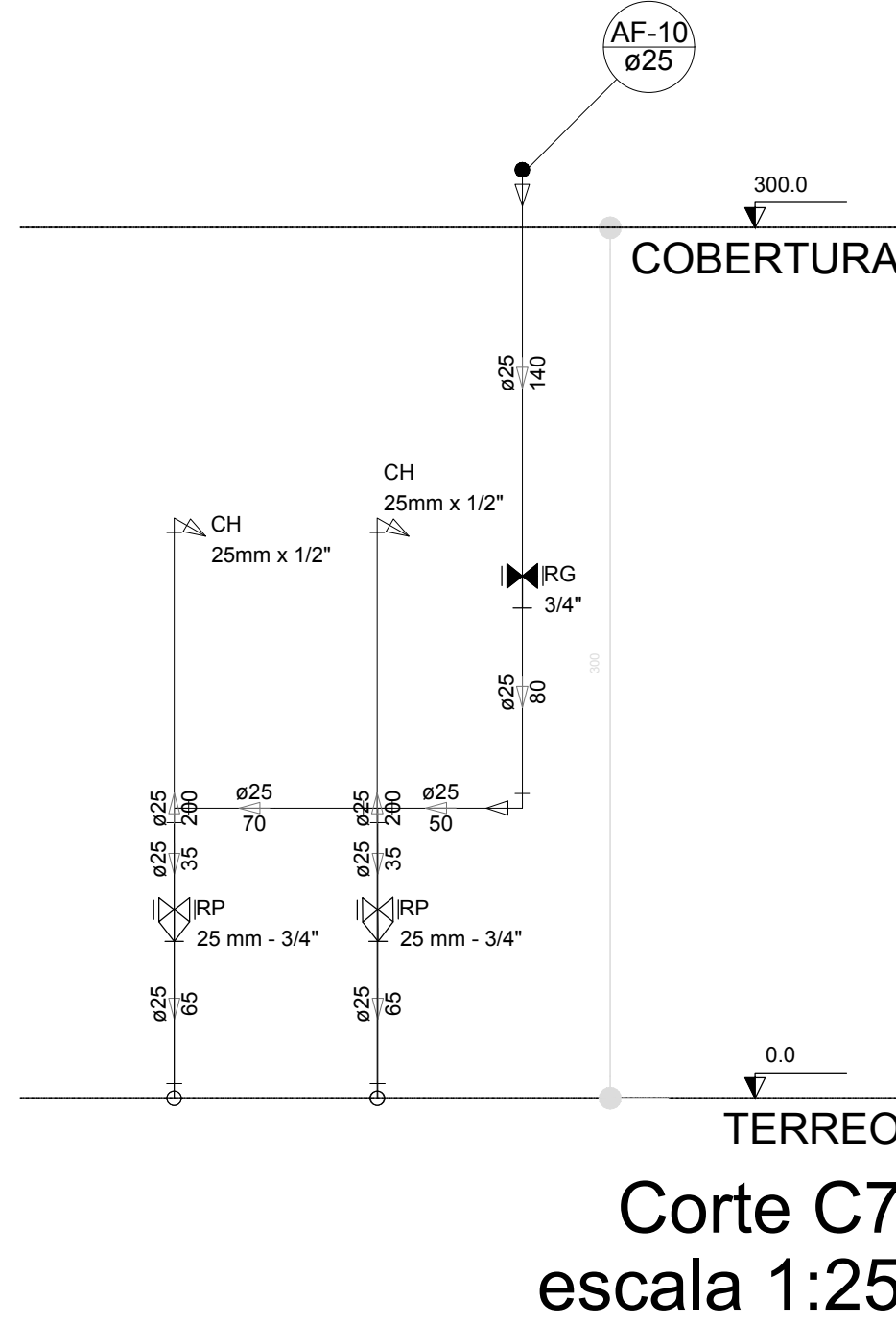

Corte C7
escala 1:25

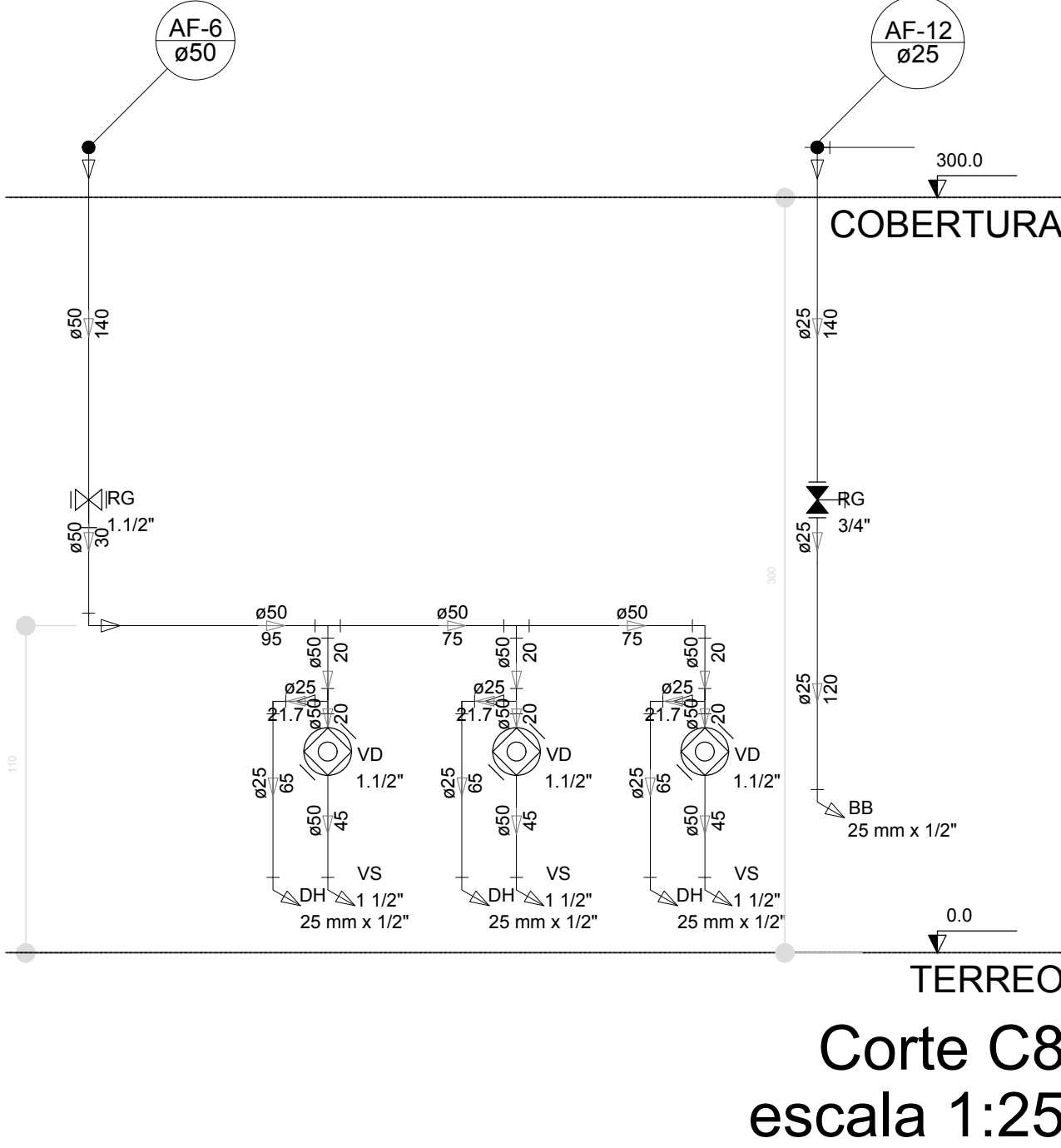

Corte C8
escala 1:25

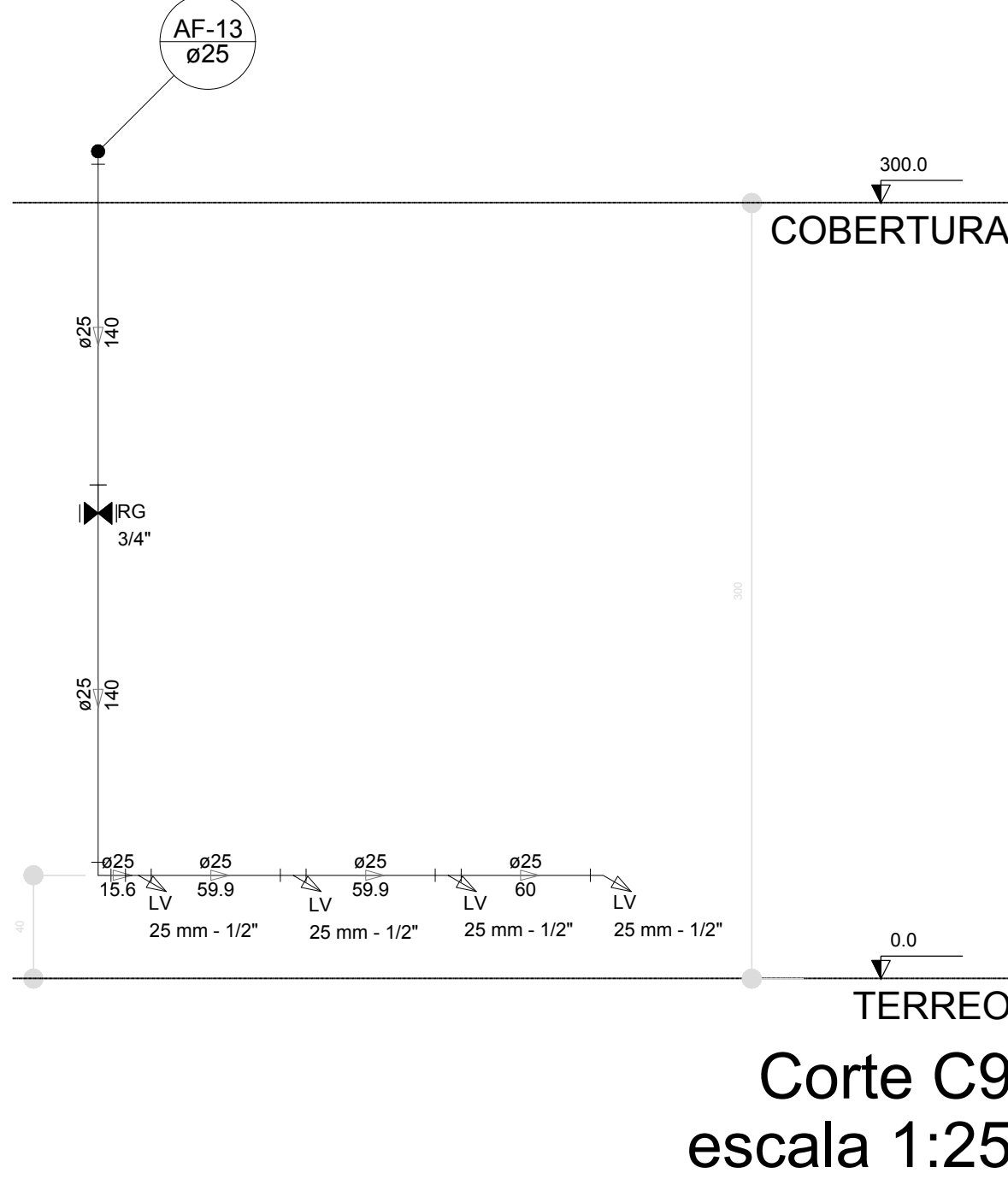

Corte C9
escala 1:25

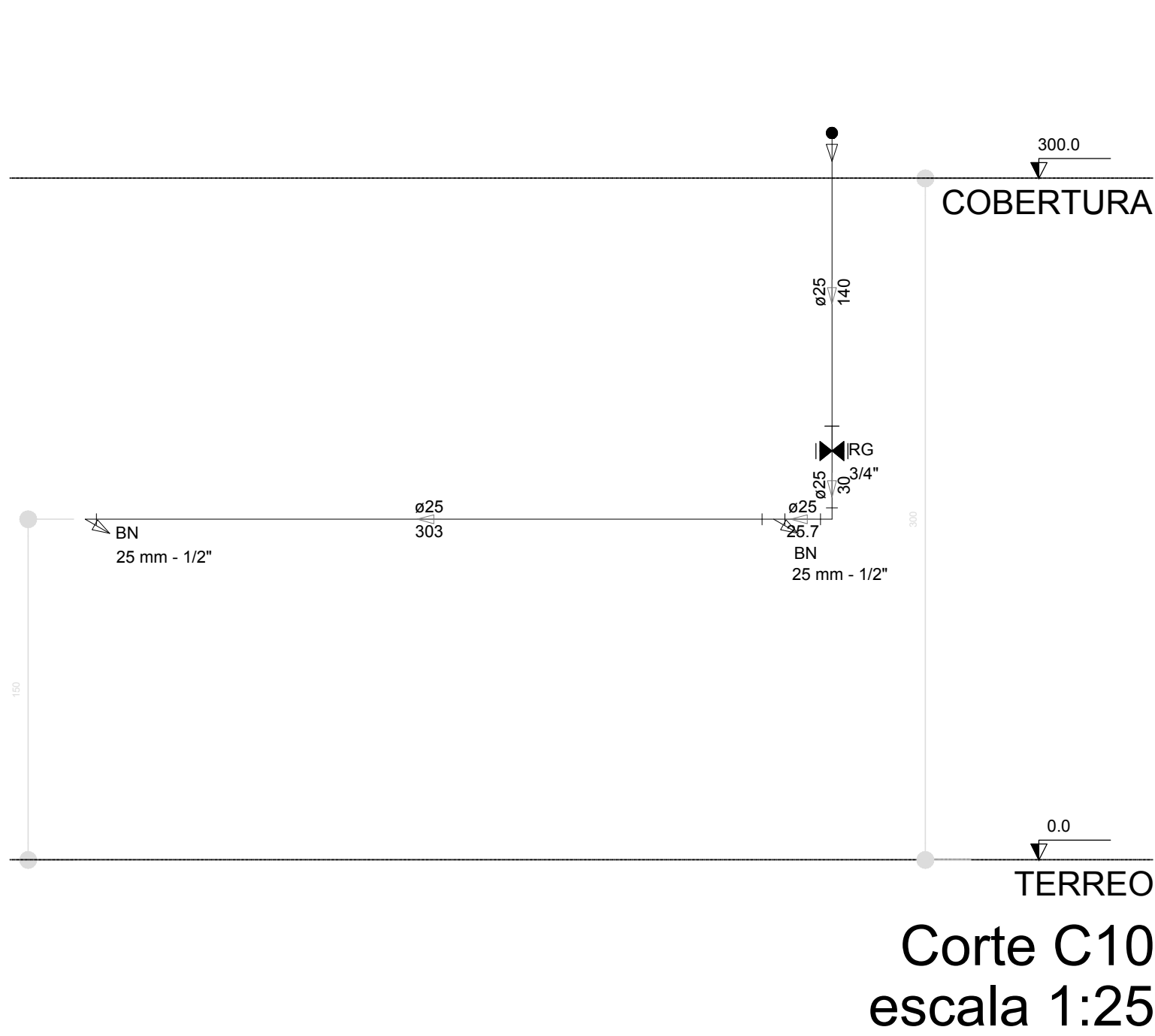

Corte C10
escala 1:25

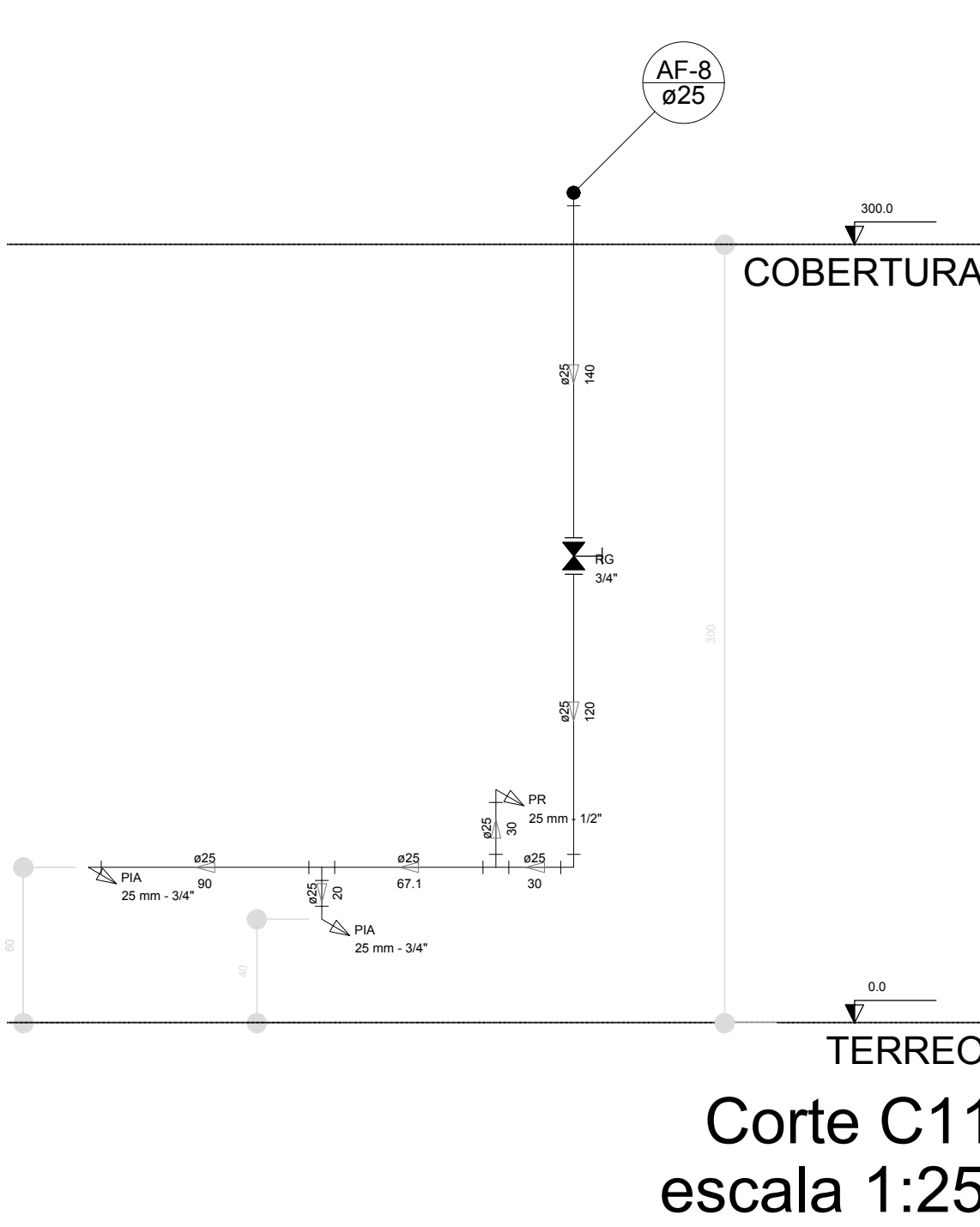

Corte C11
escala 1:25

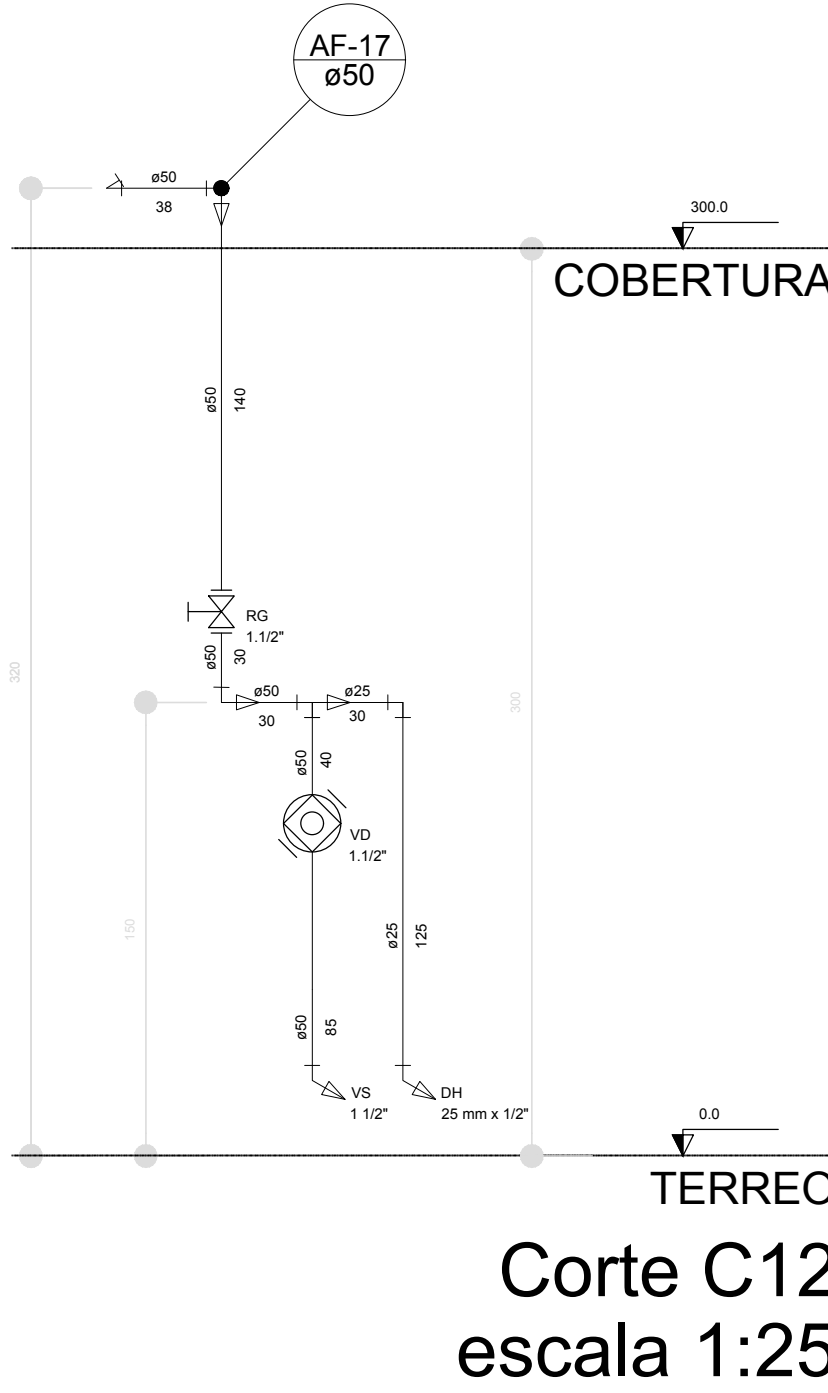

Corte C12
escala 1:25

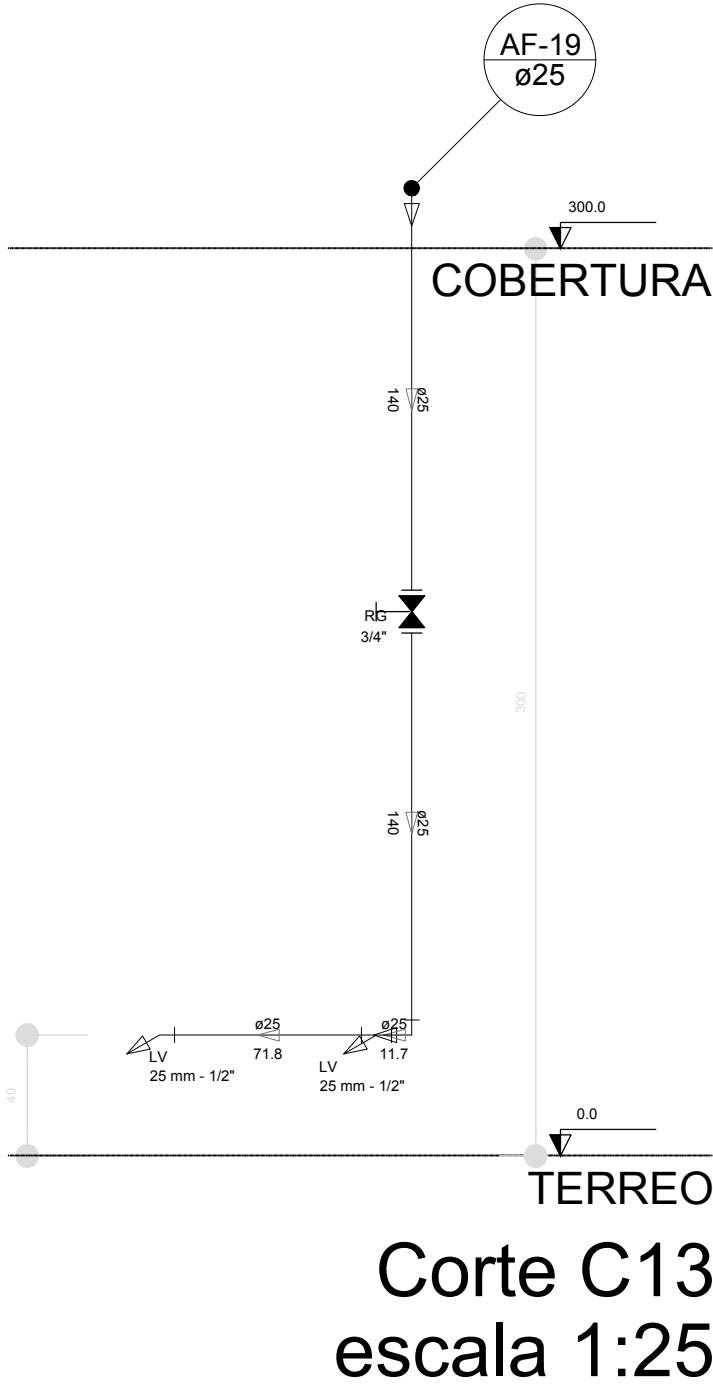

Corte C13
escala 1:25

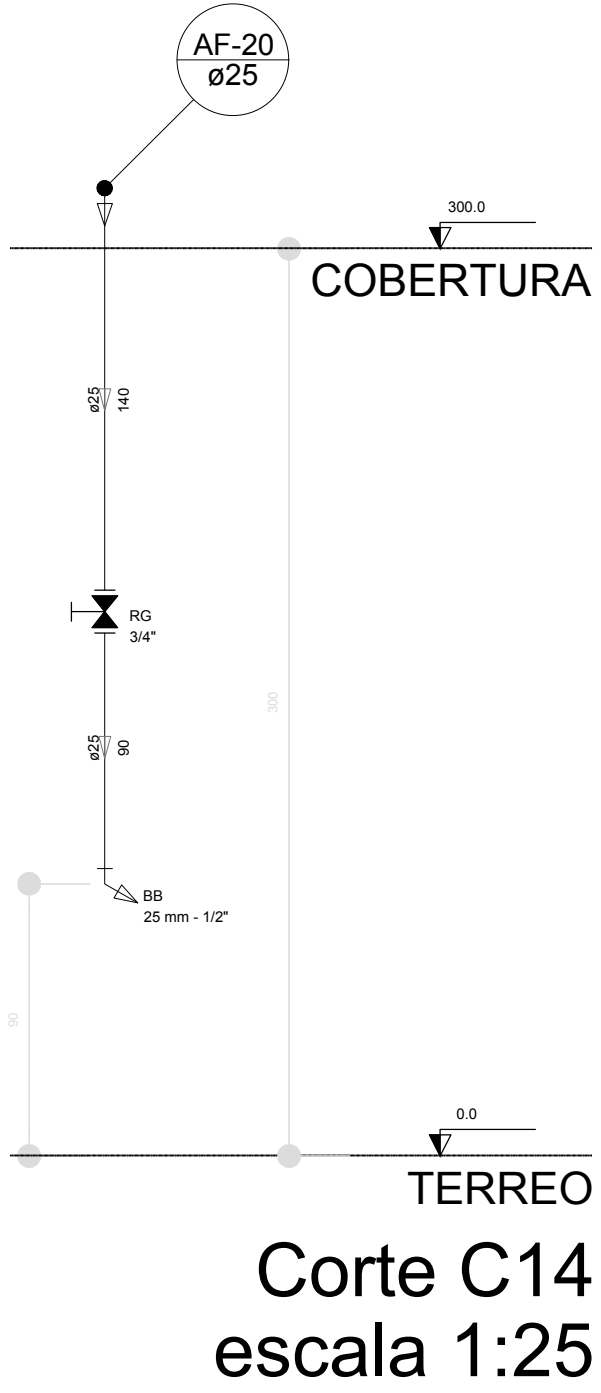

Corte C14
escala 1:25

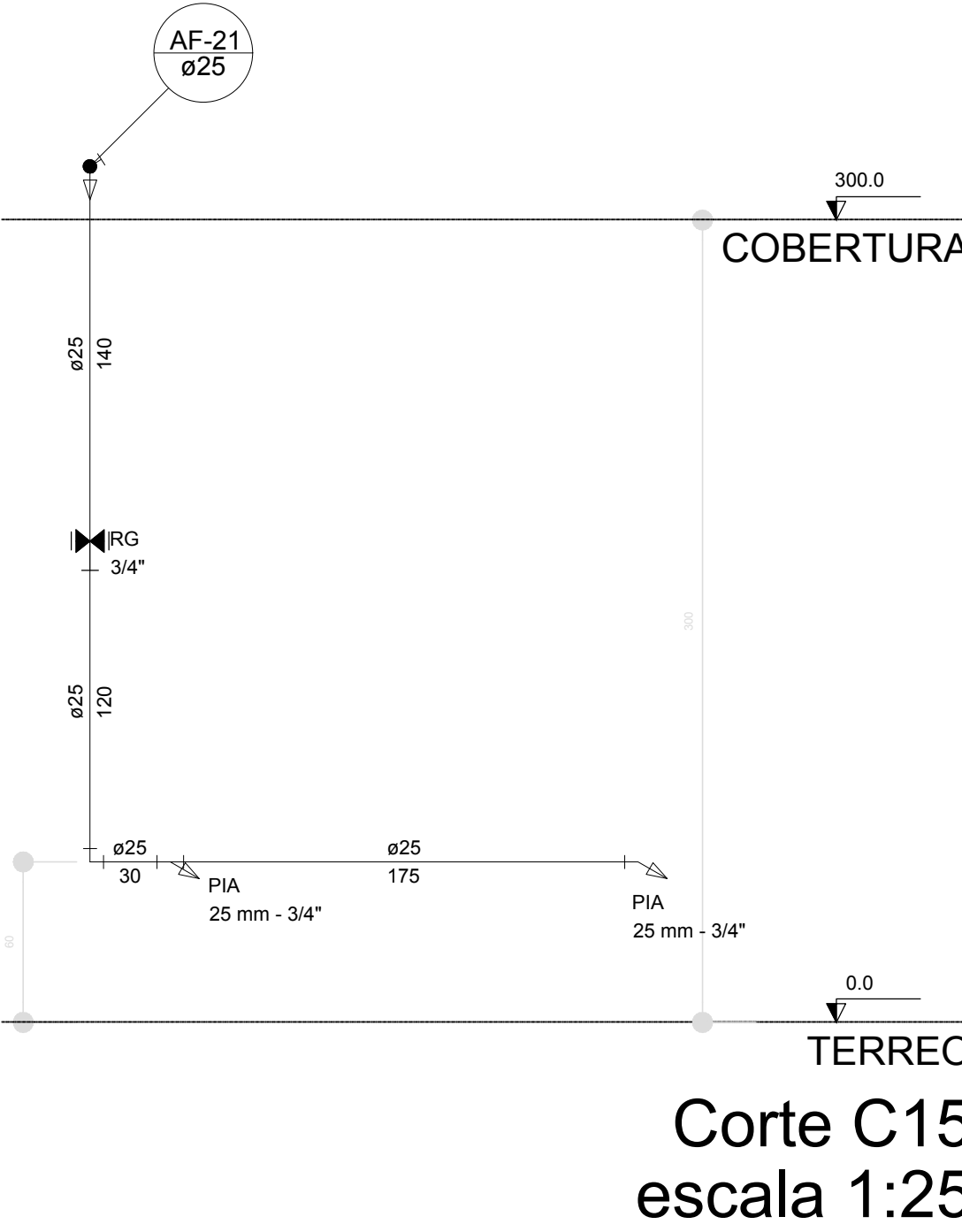

Corte C15
escala 1:25

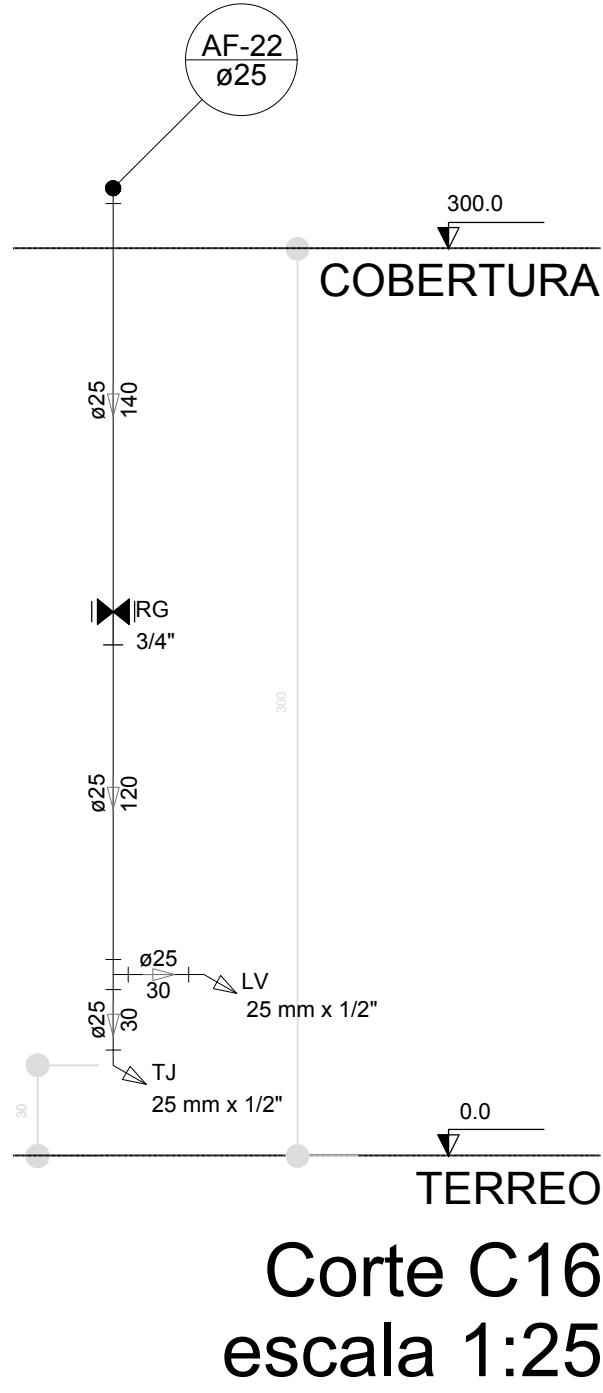

Corte C16
escala 1:25

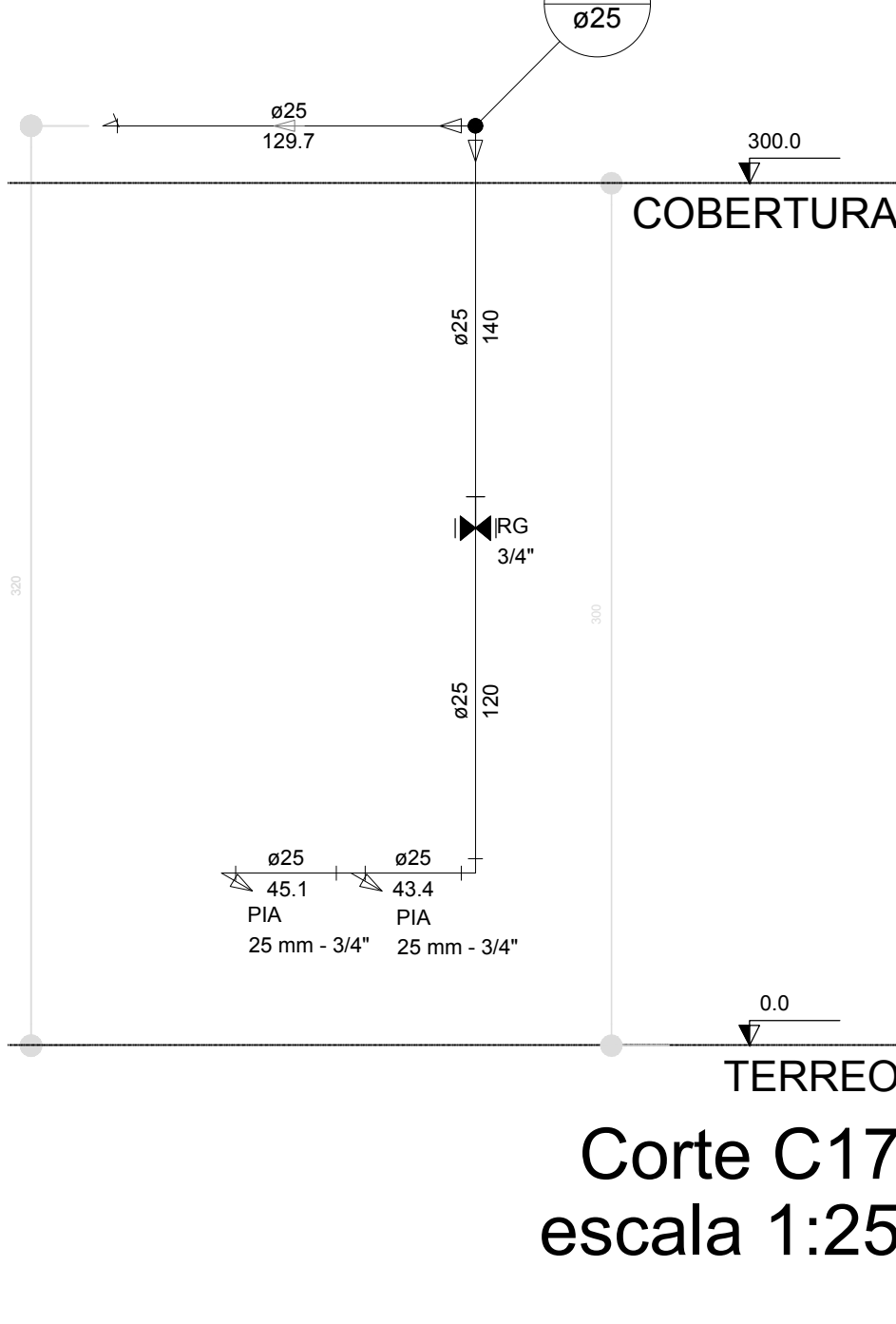

Corte C17
escala 1:25

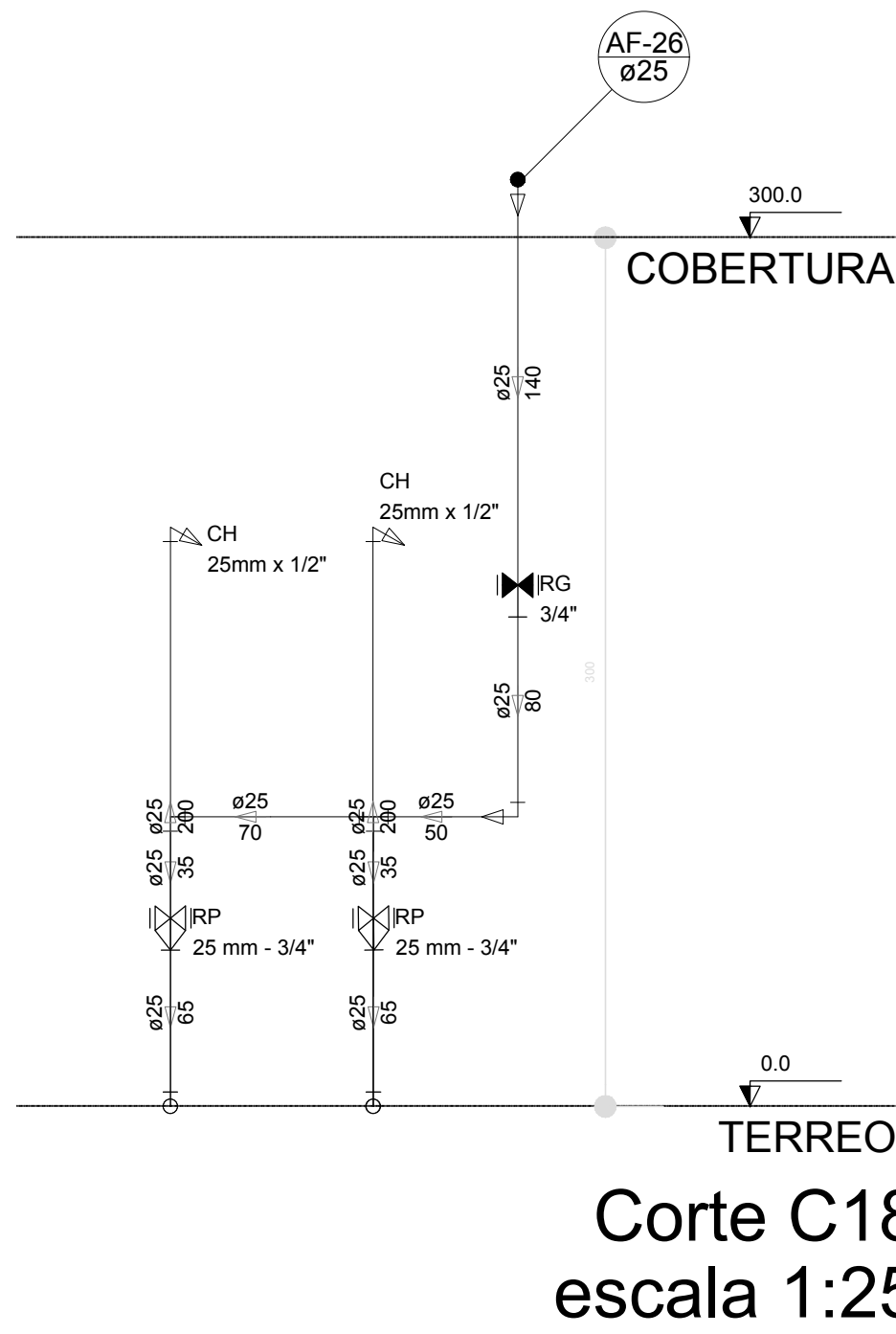

Corte C18
escala 1:25

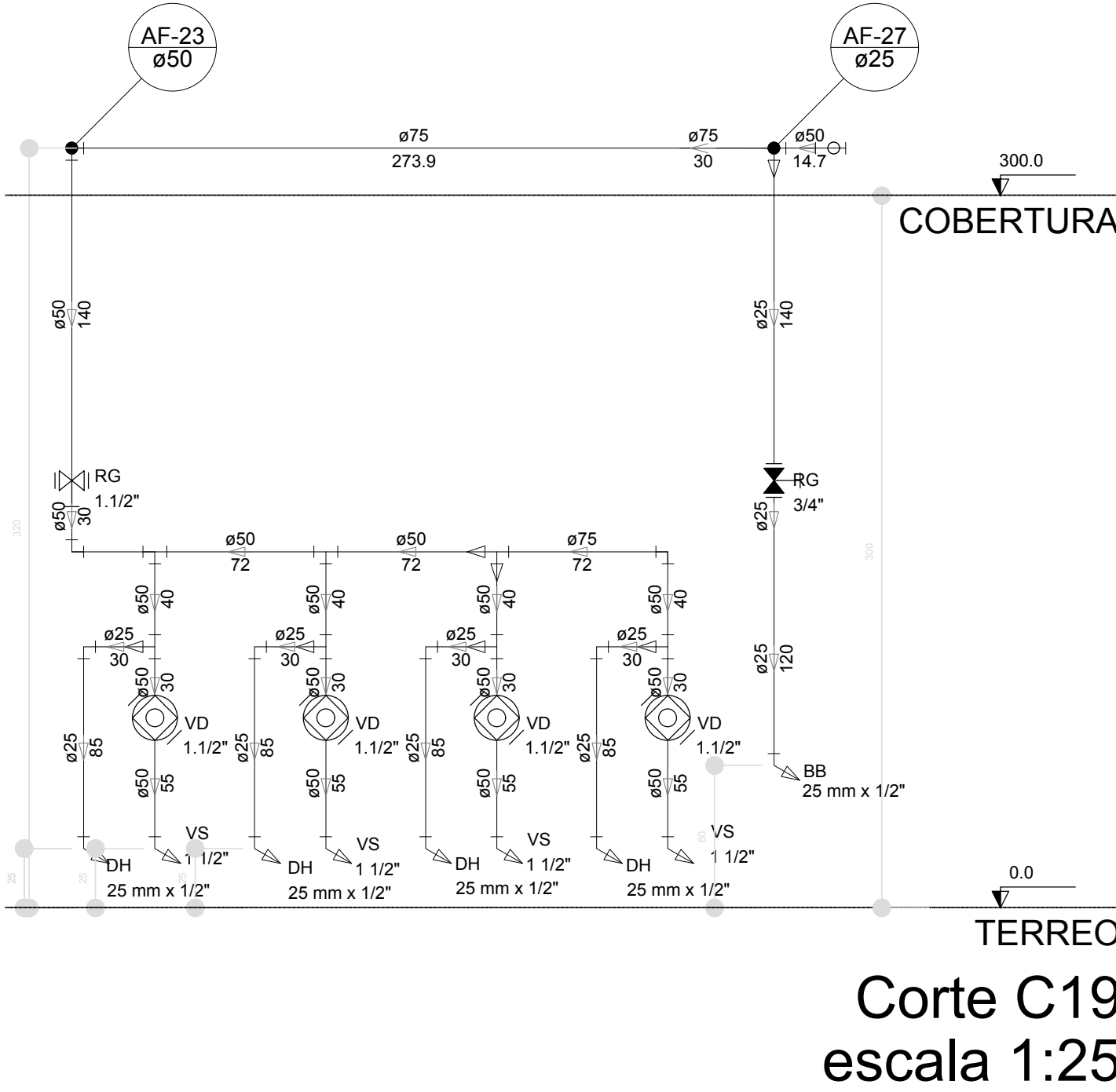

Corte C19
escala 1:25

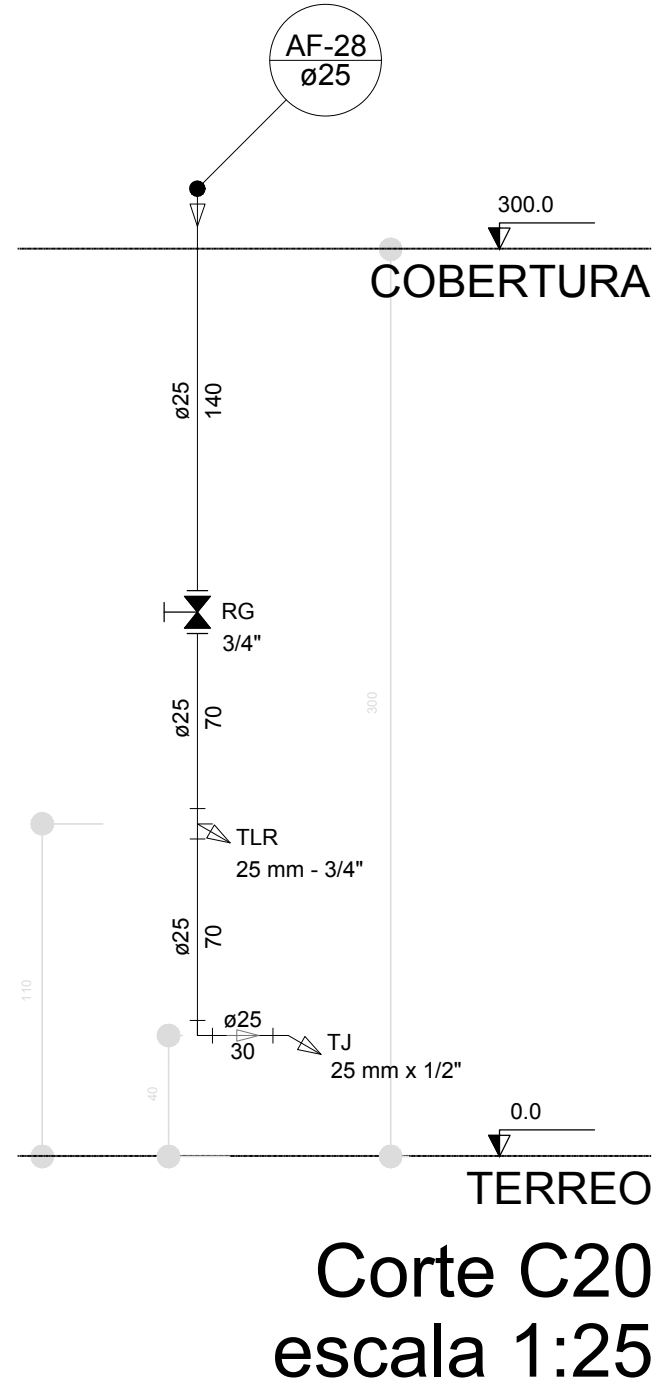

Corte C20
escala 1:25

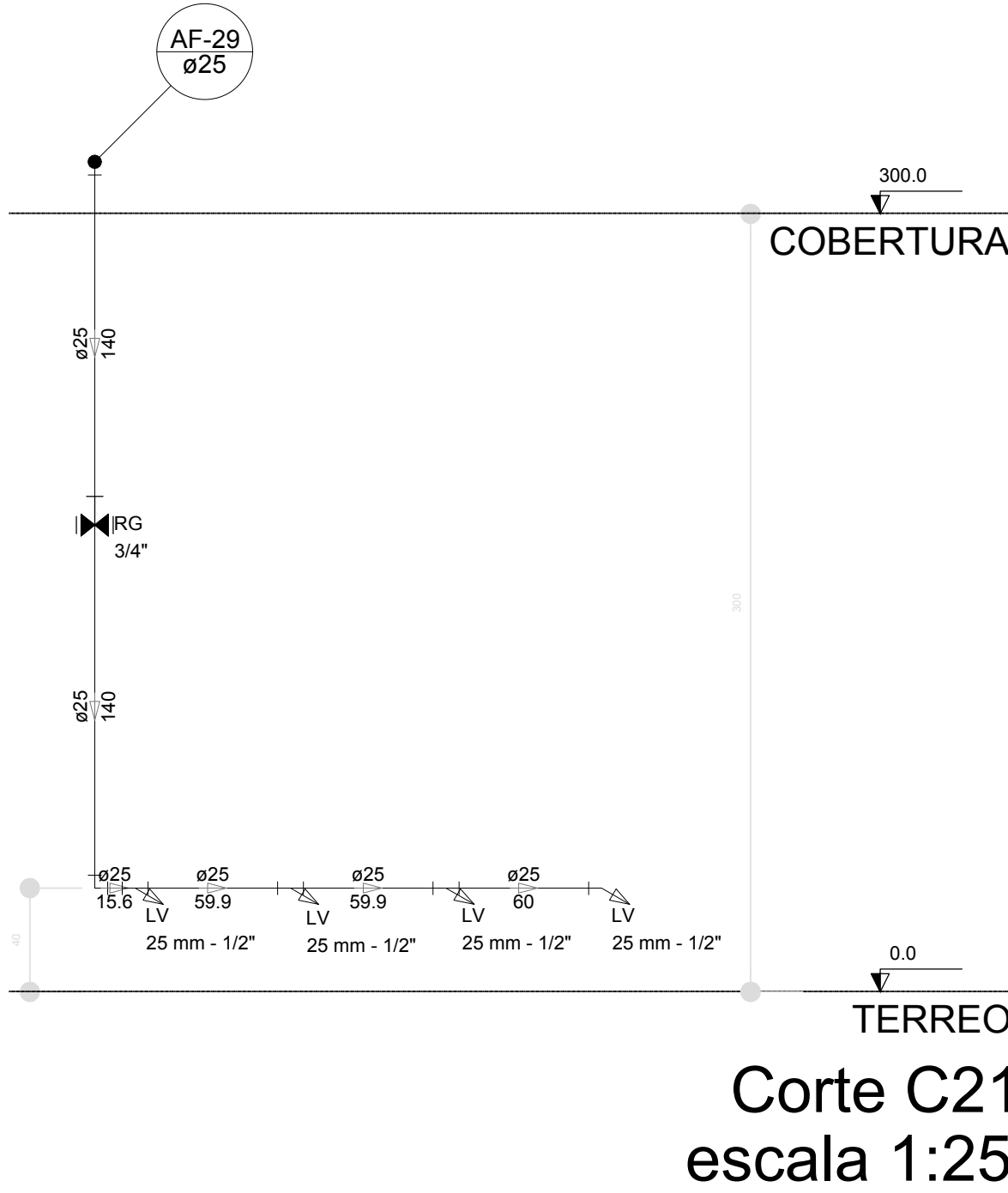

Corte C21
escala 1:25

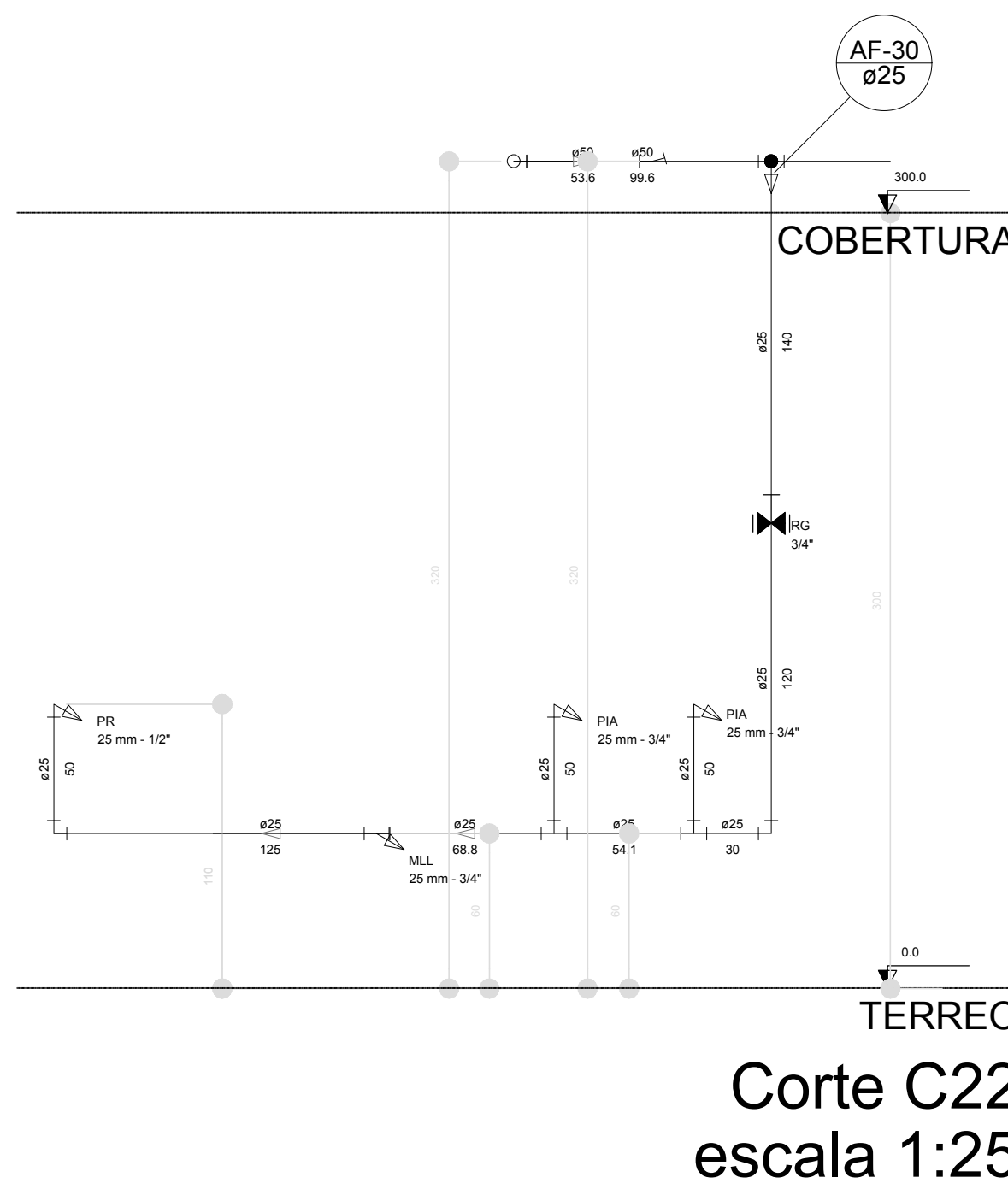

Corte C22
escala 1:25

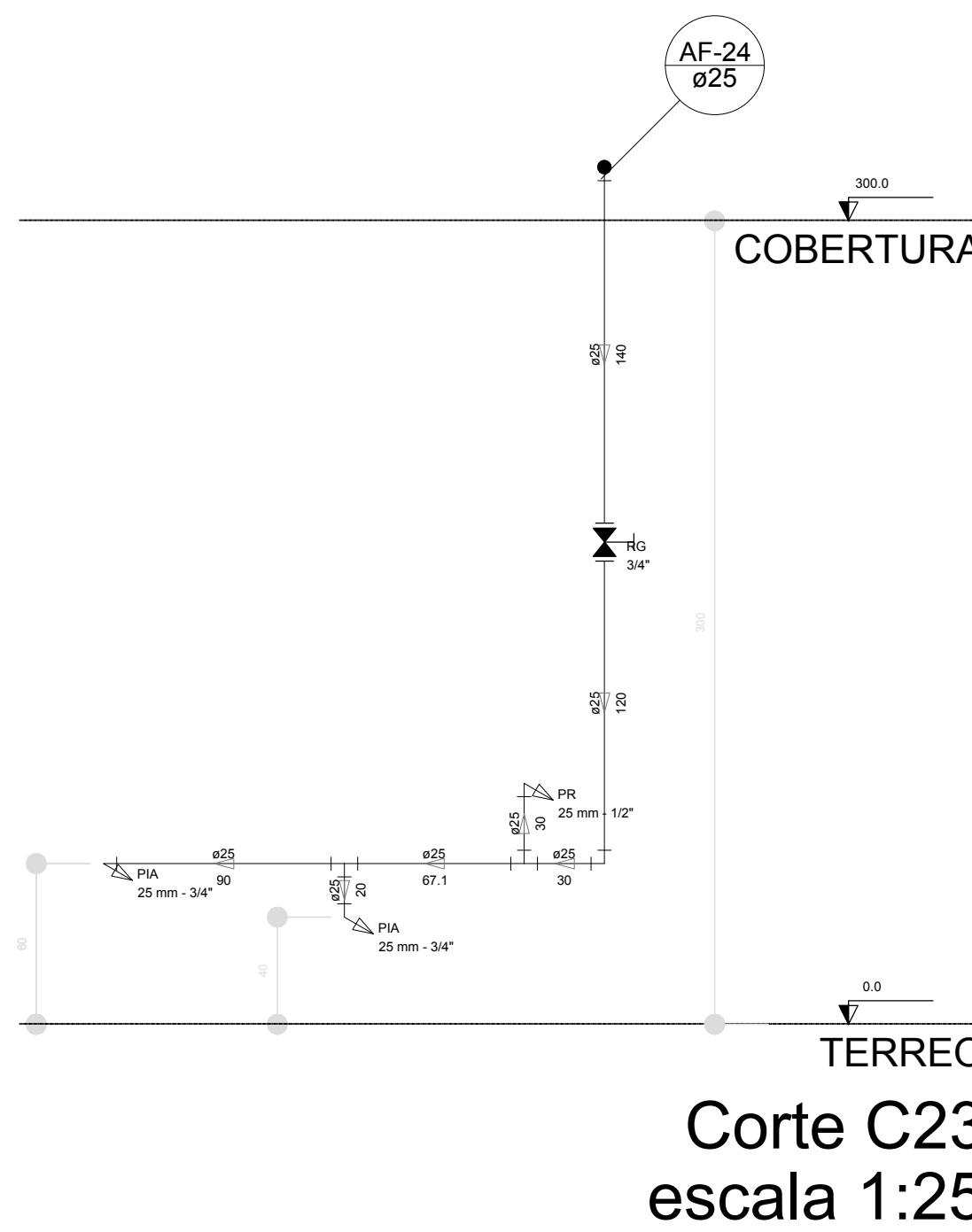

Corte C23
escala 1:25

LEGENDA DAS INDICAÇÕES		LEGENDA	
BN	Banheira com joelho de 90° - 25 mm - 1/2" - FNDE		ALIMENTADOR PREDIAL
BB	Bedbeduro com joelho de 90° - 25 mm - 1/2" - FNDE		HIDRÔMETRO
CH	Chuveiro - 25mm x 1/2"		REGISTRO BRUTO GAVETA INDUSTRIAL C/ PVC SOLDÁVEL - RG
DH	Ducha Higiénica - 25 mm x 1/2"		REGISTRO BRUTO GAVETA EUROPA C/ PVC SOLDÁVEL - RG
DM	Hidrômetro - cavalete 1/2" Tigre		REGISTRO DE PRESSÃO C/ PVC SOLDÁVEL - RP
LV	Lavatório com joelho de 90° - 25 mm - 1/2"		REGISTRO DE GAVETA C/ CANOPLA CROMADA C/ PVC SOLDÁVEL - RG
MLR	Máquina de lavar roupa com Te de 90° - 25 mm - 3/4" - FNDE		VÁLVULA DE DESCARGA C/ PVC SOLDÁVEL - VD
PIA	Pia de cozinha com joelho de 90° - 25 mm - 1/2"		
PR	Purificador com joelho 90° - 25 mm - 1/2" - FNDE		
RP	Registro de Pressão com PVC soldável - 25 mm - 3/4"		
RG	Registro de gaveta citanopla cromada c/PVC soldável - 3/4"		
TLR	Tanque de lavar com joelho de 90° - 25 mm - 3/4"		
TJ	Torneira de Jatin - 25 mm x 1/2"		
VD	Válvula de descarga c/PVC soldável - 1 1/2"		
VS	Vaso Sanitário com válvula de descarga - 1 1/2"		
MLL	Lava louças com joelho de 90° - 25 mm - 1/2"		

NOTAS	
- EXECUTAR ESTE PROJETO JUNTAMENTE COM O PROJETO ESTRUTURAL.	
- ANTES DA CONCRETAGEM DE PAREDES E LAJES, VERIFICAR A ALTURA DOS LANTERNISTAS E A ALTURA DA PLATFÔRMA.	
- PARA A ALTURA DOS PONTOS HIDRÁULICOS VERIFICAR REFERÊNCIA NO MEMORIAL DESCRITIVO.	
- ALTERAÇÃO NESTE PROJETO SOMENTE COM AUTORIZAÇÃO EXPRESSA DO FNDE.	
REFERÊNCIAS:	
- MEMORIAL DESCRITIVO E ESPECIFICAÇÕES TÉCNICAS	
- PLANILHA DE QUANTITATIVOS.	

02	JANEIRO/2017	Alteração: quadro de áreas, sanitários infantis 1 e 2, altura da platfôrma, mobiliário e equipamento, altura da cerâmica nos sanitários, cor dos pontos dos sanitários e altura da porta PIA.
01	AGOSTO/2016	Alteração: paredes - shaft para tubulação hidráulica e detalhamento; alteração da altura da platfôrma.
Nº	DATA	DESCRIÇÃO

CONTROLE DE REVISÕES

FNDE Fundo Nacional de Desenvolvimento Educacional		Ministério da Educação
PROJETO PADRÃO - FNDE		
PROPRIETÁRIO: :		
ENDEREÇO:		
MUNICÍPIO - UF:		
PROPRIETÁRIO		
RESP. TÉCNICO		CREA
AUTOR DO PROJETO		CAU
DULO		CREA
		RA
OBSERVAÇÕES:		

PROGRAMA PROINFÂNCIA - PROJETO TIPO 2		
PROJETO DE INSTALAÇÕES		
COORDENAÇÃO CGEST - Coordenação Geral de Infraestrutura Educacional	REDE DE ÁGUA FRIA DETALHES - CORTES DETALHES CORTES C1 AO C23	HAG
FORMATO A0 (1189x841)	REVISÃO R.00 R.01 R.02	ESCALA 1:25 DATA EMISSÃO JANEIRO/2017
		PRANCHETA 06/08

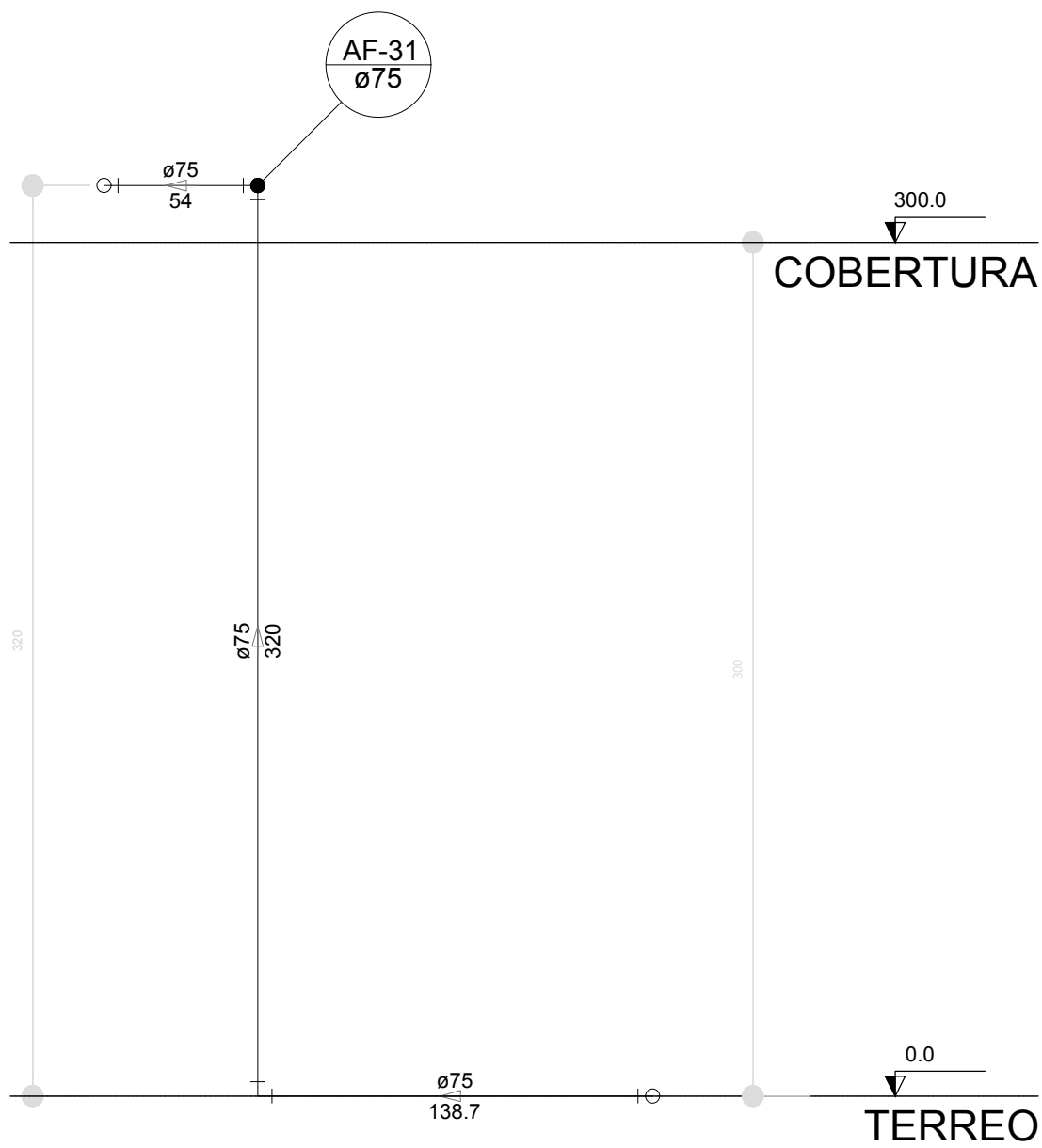

Corte C24
escala 1:25

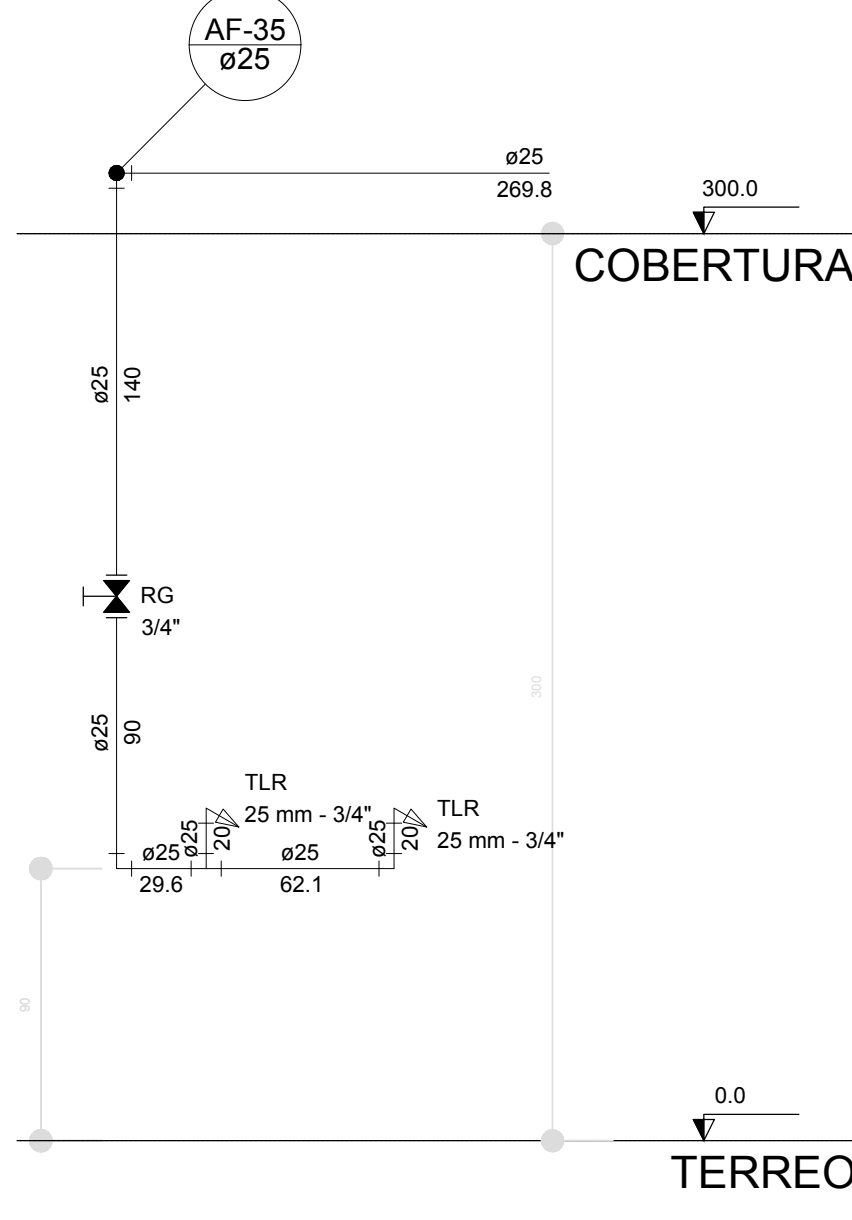

Corte C25
escala 1:25

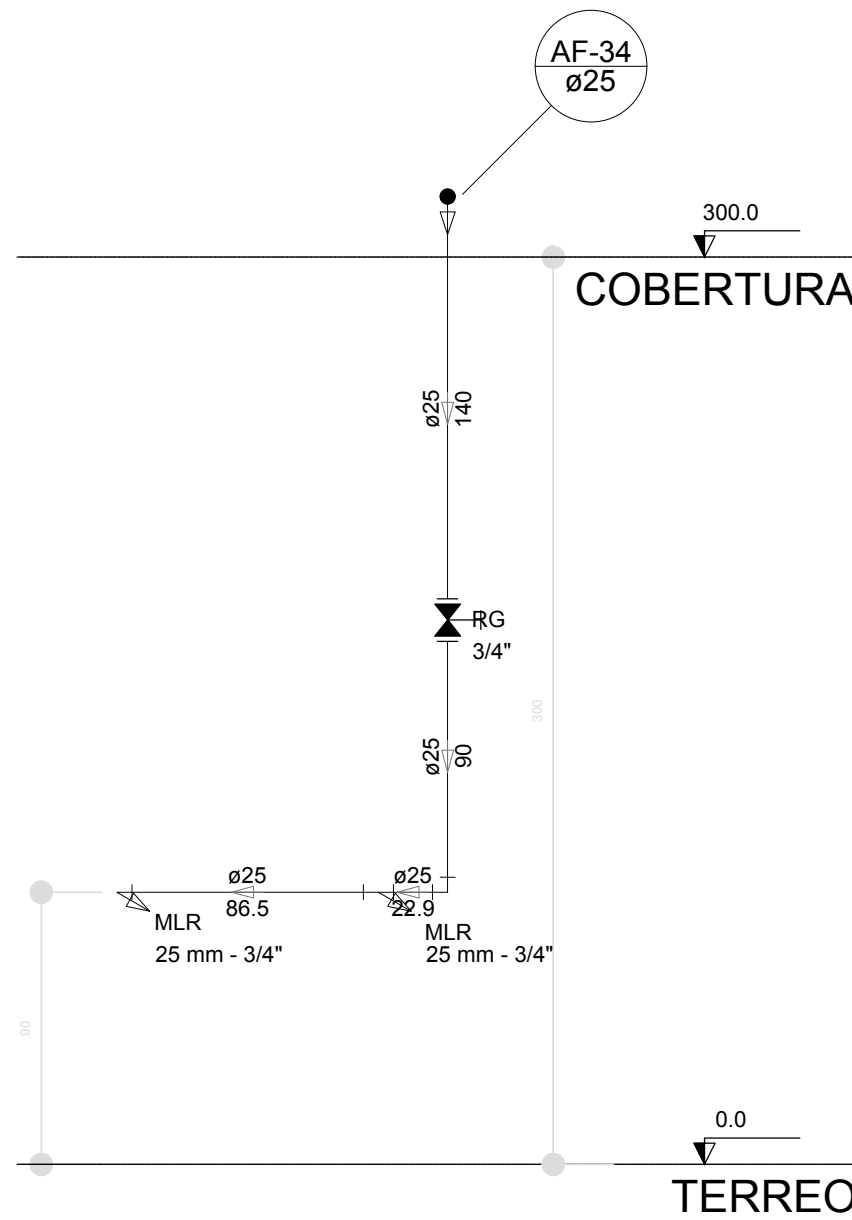

Corte C26
escala 1:25

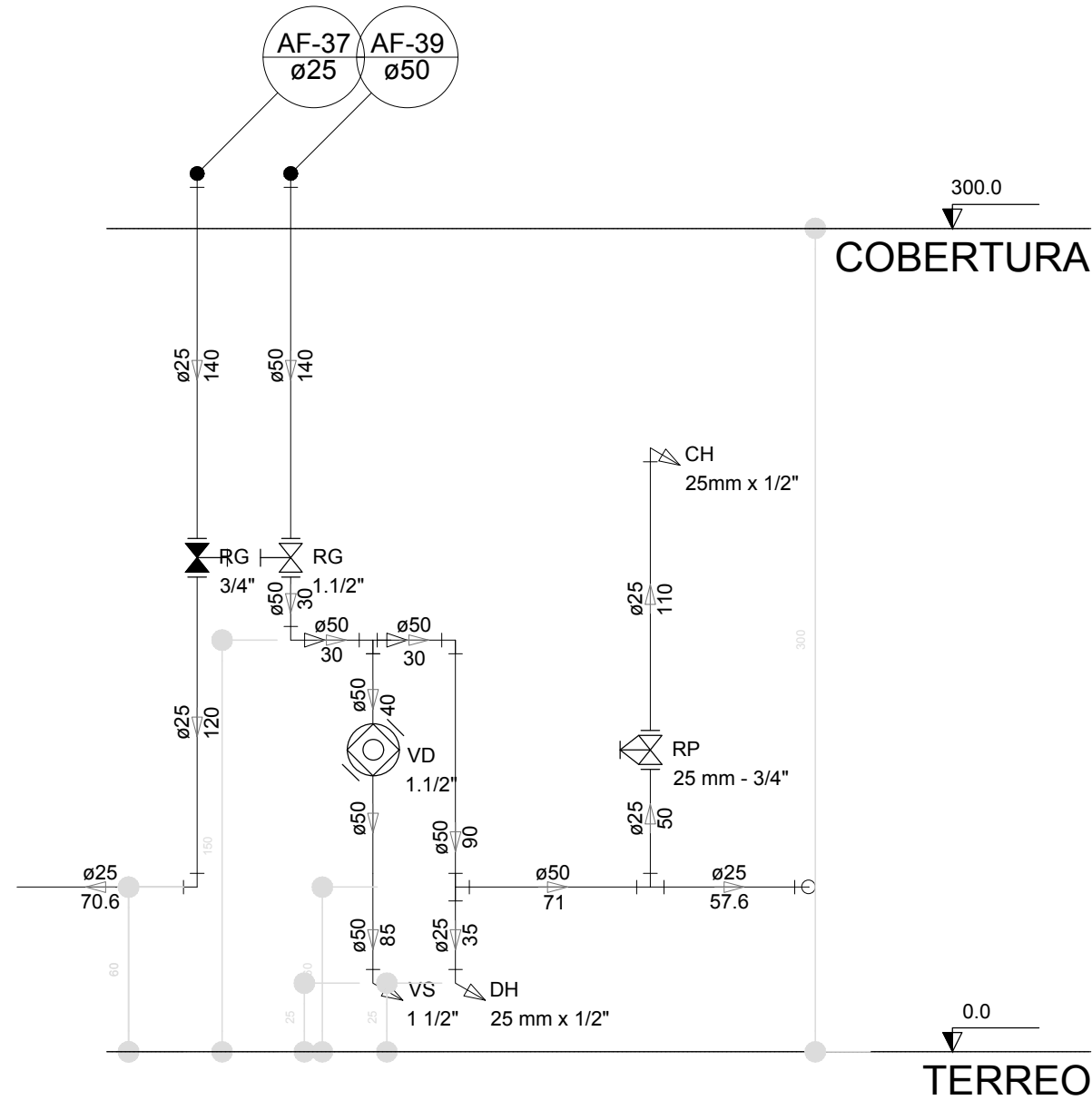

Corte C27
escala 1:25

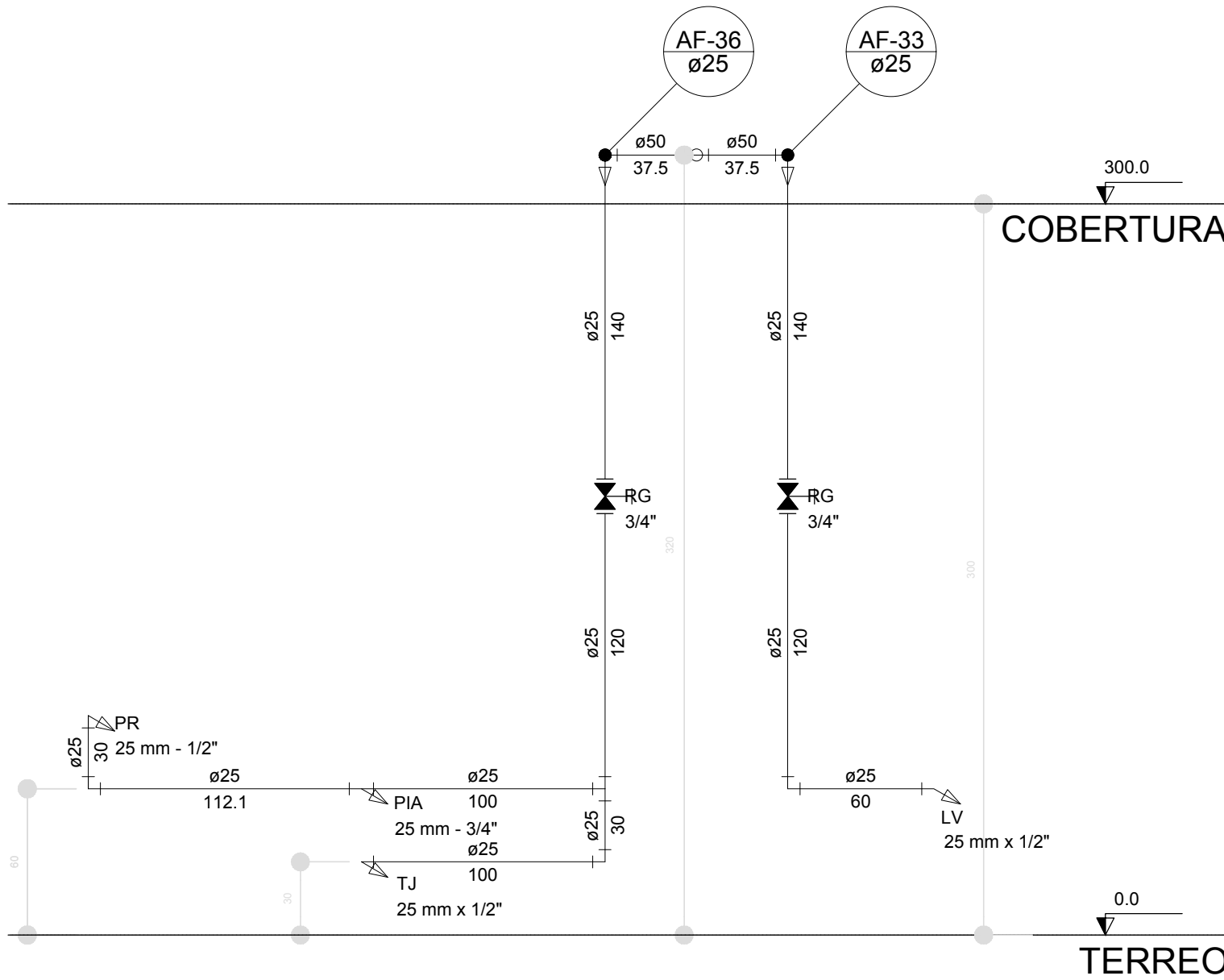

Corte C29
escala 1:25

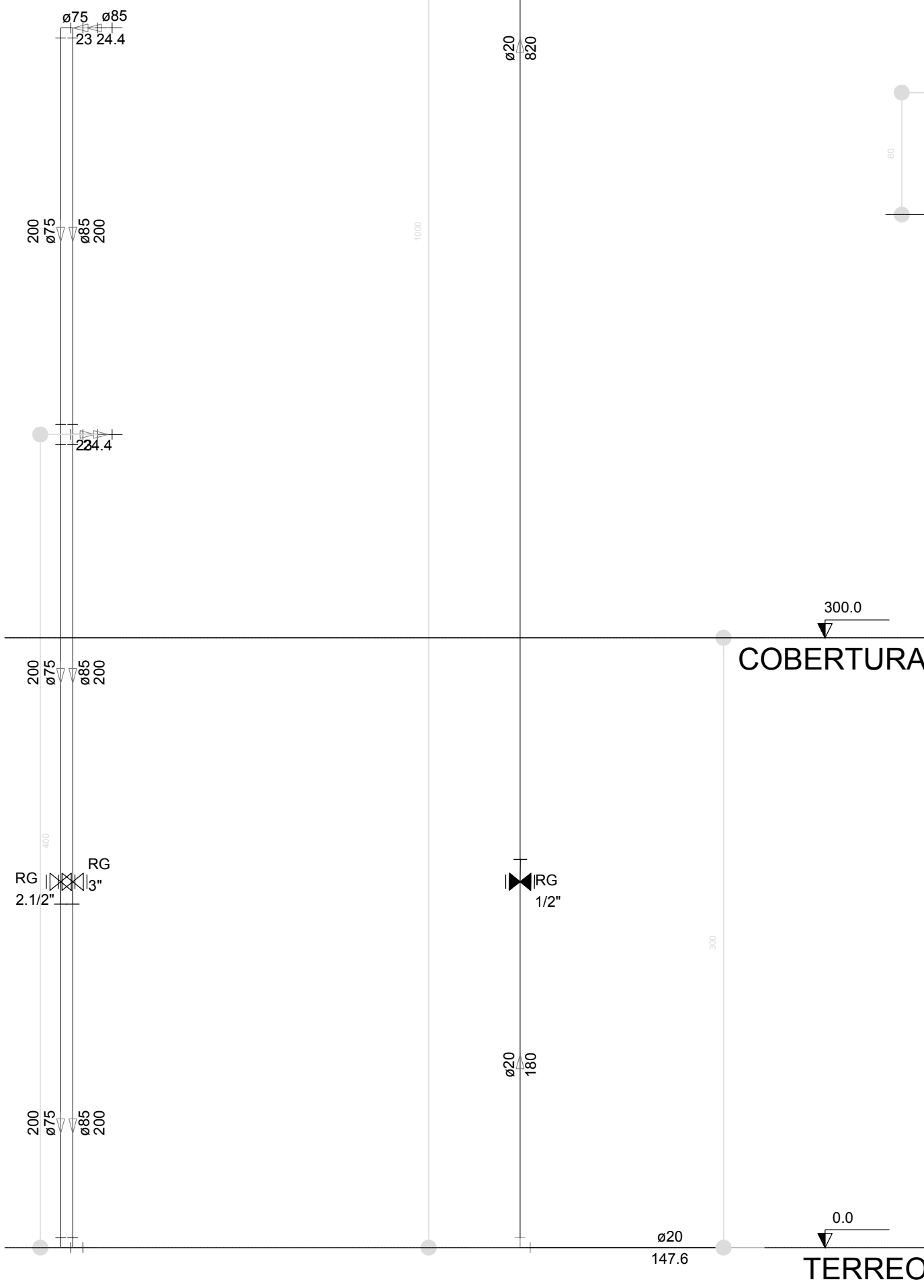

Corte C31
escala 1:25

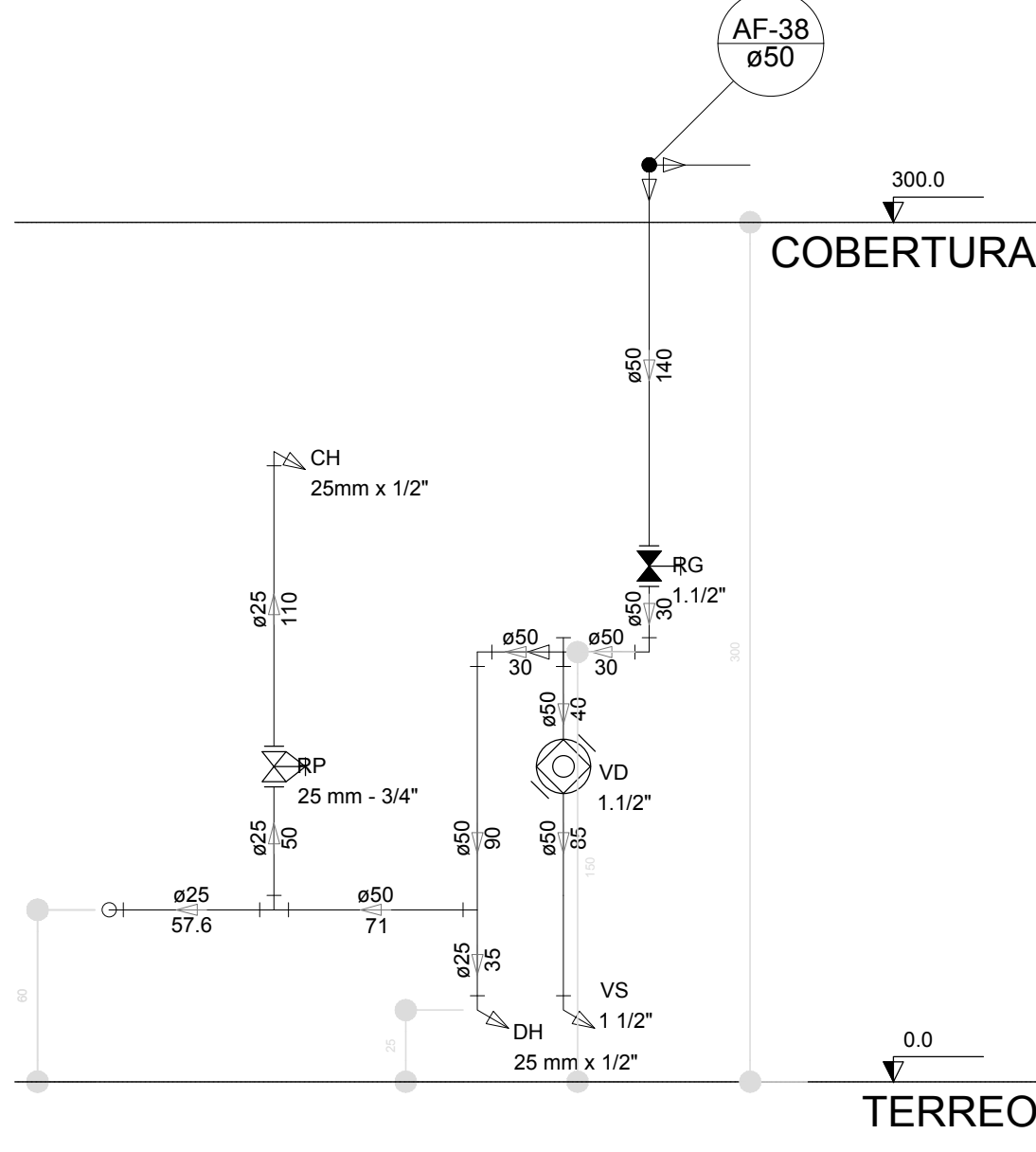

Corte C30
escala 1:25

LEGENDA DAS INDICAÇÕES		LEGENDA	
BN	Banheira com joelho de 90° - 25 mm - 1/2" - FNDE	ALIMENTADOR PREDIAL	
BB	Betedouro com joelho de 90° - 25 mm - 1/2" - FNDE	HIDRÔMETRO	
CH	Chuveiro - 25mm x 1/2"	REGISTRO BRUTO GAVETA INDUSTRIAL C/ PVC SOLDÁVEL - RG	
DH	Ducha Higiénica - 25 mm x 1/2"	REGISTRO BRUTO GAVETA EUROPA C/ PVC SOLDÁVEL - RG	
HIDRÔMETRO	Hidrômetros - cavaite 1/2"-Tigre	REGISTRO DE PRESSÃO C/ PVC SOLDÁVEL - RP	
LV	Lavatório com joelho de 90° - 25 mm - 1/2"	REGISTRO DE GAVETA C/ CANOPLA CROMADA C/ PVC SOLDÁVEL - RG	
MLR	Máquina de lavar roupa com Te de 90° - 25 mm - 3/4" - FNDE	VÁLVULA DE DESCARGA C/PVC SOLDÁVEL - VD	
PIA	Pia de cozinha com joelho de 90° - 25 mm - 1/2"		
PR	Purificador com joelho 90° - 25 mm - 1/2" - FNDE		
RP	Registro de Pressão com PVC soldável - 25 mm - 3/4"		
RG	Registro de gaveta c/canopla cromada c/PVC soldável - 3/4"		
TLR	Tanque de lavar com joelho de 90° - 25 mm - 3/4"		
TJ	Tomeira de Jardim - 25 mm x 1/2"		
VD	Válvula de descarga c/PVC soldável - 1.1/2"		
VS	Vaso Sanitário com válvula de descarga - 1 1/2"		
MLL	Lava louças com joelho de 90° - 25 mm - 1/2"		

NOTAS	
- EXECUTAR ESTE PROJETO JUNTAMENTE COM O PROJETO ESTRUTURAL;	
- ANTES DA CONCRETAGEM PREVER PASSAGEM PARA AS TUBULAÇÕES, DENTRO DOS LIMITESESTABELECIDOS PELA NBR 6118:2014;	
- PARA ALTURA DOS PONTOS HIDRÁULICOS VERIFICAR REFERÊNCIA NO MEMORIAL DESCRITIVO;	
- ALTERAÇÕES NESTE PROJETO SOMENTE COM AUTORIZAÇÃO EXPRESSA DO FNDE;	
REFERÊNCIAS:	
- MEMORIAL DESCRITIVO E ESPECIFICAÇÕES TÉCNICAS	
- PLANILHA DE QUANTITATIVOS.	

02	JANEIRO/ 2017	Atendimento à NBR 9050/ 2015; Alteração: quatro de áreas, sanitários infantis 1 e 2, altura da platibanda, mobiliário e equipamento, altura da cerâmica nos sanitários, cor dos portões dos solários e altura da porta PA4; Acréscimo das duchas higiénicas e escaninhos pré-escola. Retirada da chapa de aço abaixo da platibanda.
01	AGOSTO/ 2016	Alteração paredes - shaft para tubulação hidráulica e detalhamento; alteração da altura da platibanda.
Nº	DATA	DESCRIÇÃO

CONTROLE DE REVISÕES

<div><div><div><div><div><div></div><div>FNDE</div></div></div><div><div><div>Fundo Nacional</div><div>de Desenvolvimento</div><div>da Educação</div></div></div></div></div></div>		<div>Ministério da</div> <div>Educação</div>	
<div>PROJETO PADRÃO - FNDE</div>			
<div>PROPRIETÁRIO: :</div>			
<div>ENDEREÇO:</div>			
<div>MUNICÍPIO – UF:</div>			
<div>PROPRIETÁRIO</div>			
<div>RESP. TÉCNICO</div>		<div>CREA</div>	
<div>AUTOR DO PROJETO</div>		<div>CAU</div>	
<div>DLFO</div>		<div>CREA</div>	
		<div>RA</div>	
<div>OBSERVAÇÕES:</div>			
<div>PROGRAMA PROINFÂNCIA - PROJETO TIPO 2</div>			
<div>PROJETO DE INSTALAÇÕES</div>			
<div>COORDENAÇÃO</div> <div>CGEST - Coordenação</div> <div> Geral de Infraestrutura</div> <div>Educacional</div>	<div>REDE DE ÁGUA FRIA</div> <div>DETALHES - CORTES</div> <div>DETALHES CORTES C24 AO C31</div>		<div>HAG</div>
<div>FORMATO</div> <div>(841x630)</div>	<div>REVISÃO</div> <div>R.00</div> <div>R.01</div> <div>R.02</div>	<div>ESCALA</div> <div>1/25</div> <div>DATA EMISSÃO</div> <div>JANEIRO/2017</div>	<div>PRANCHA</div> <div>07/08</div>

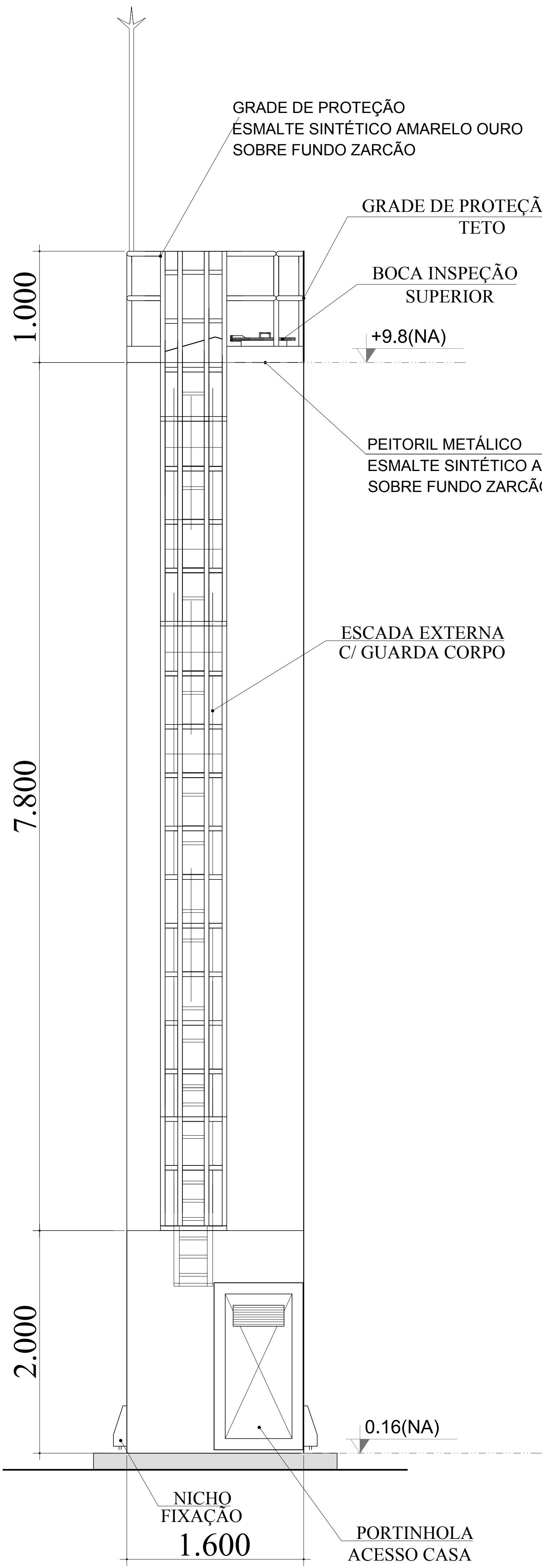

DET. ACESSÓRIOS
ESCALA 1:100

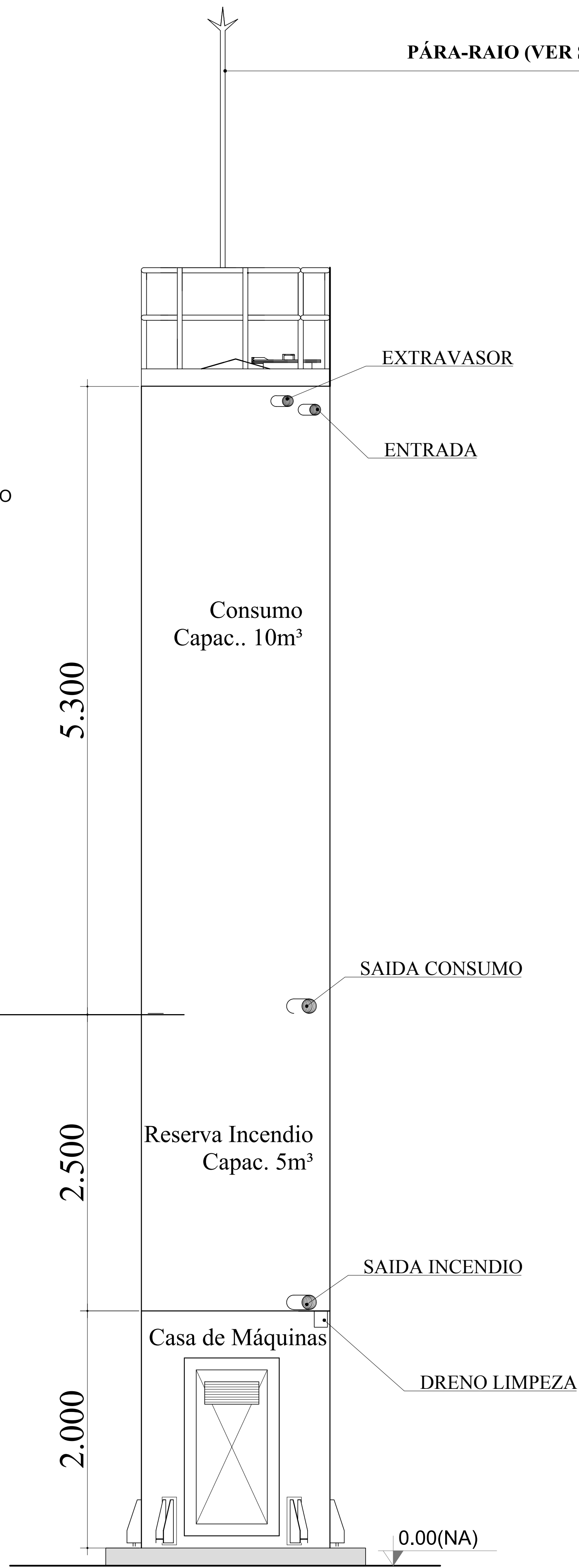
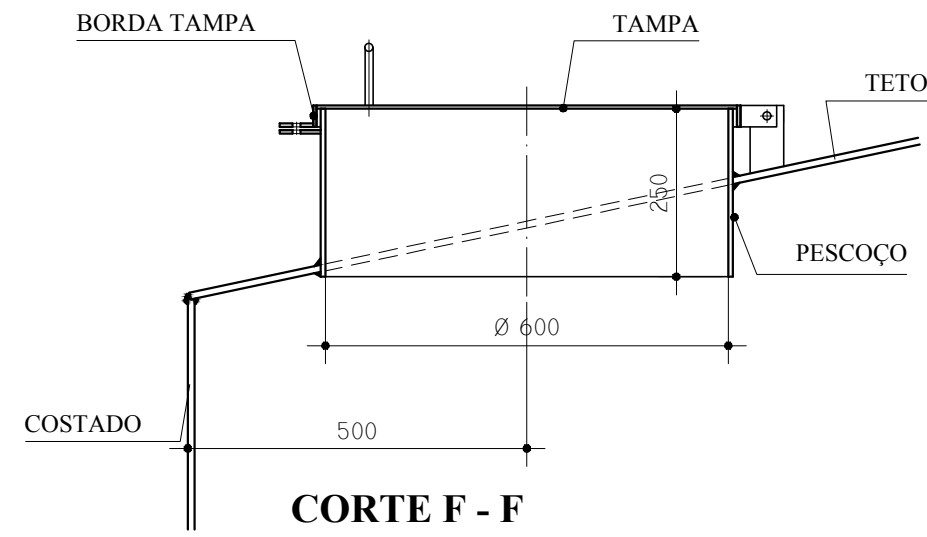

DET. CONEXÕES
ESCALA 1:100

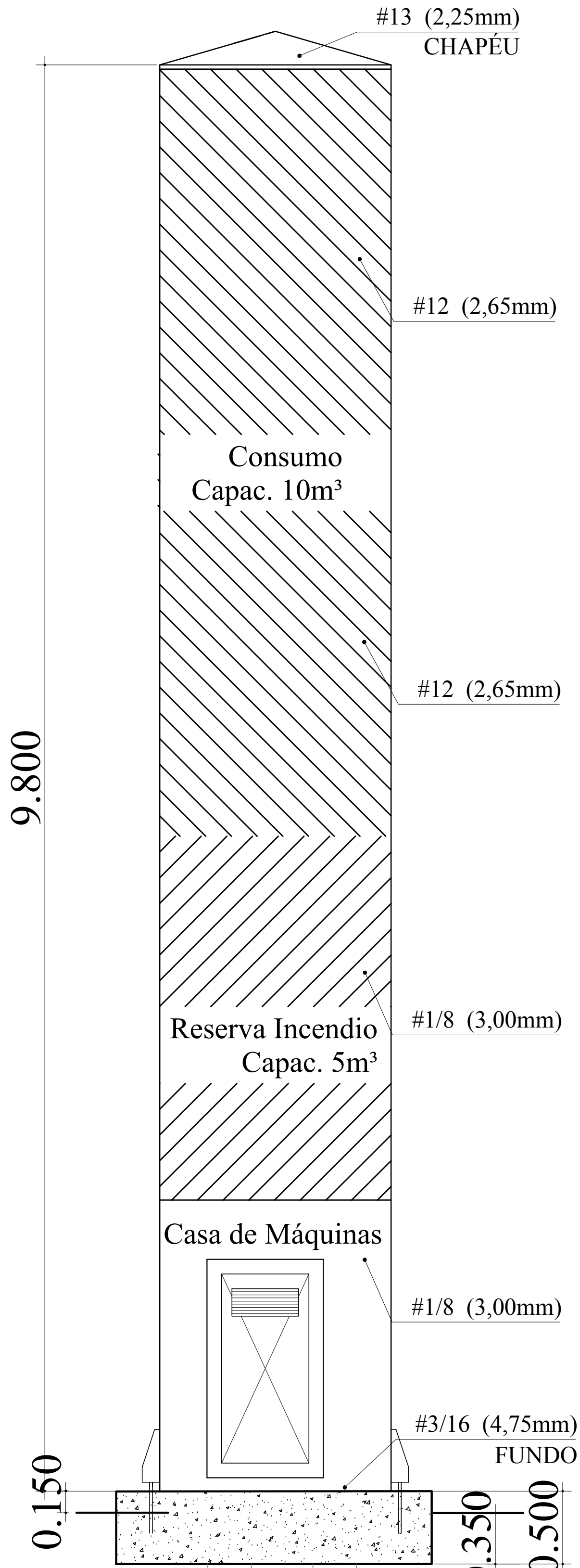
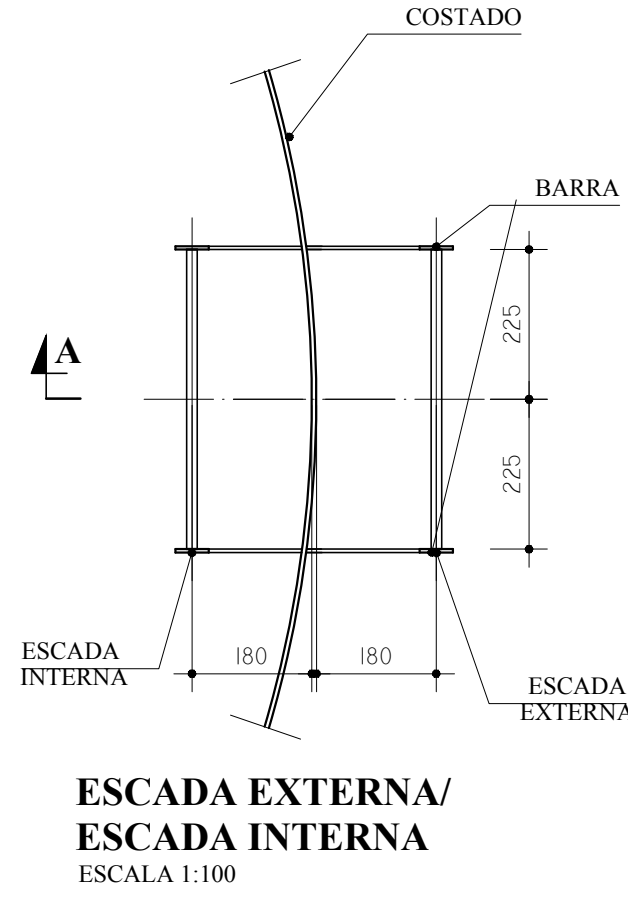

DET. ILUSTRATIVO
ESCALA 1:100

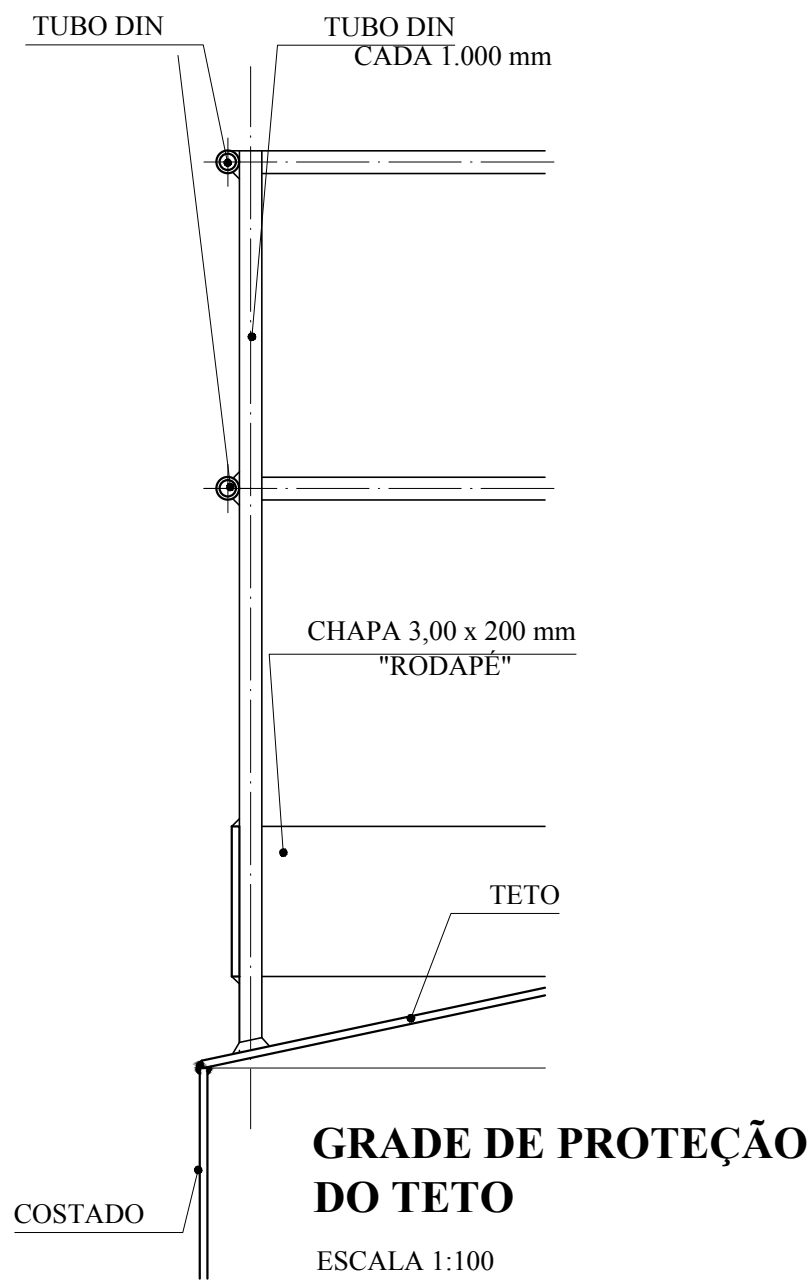
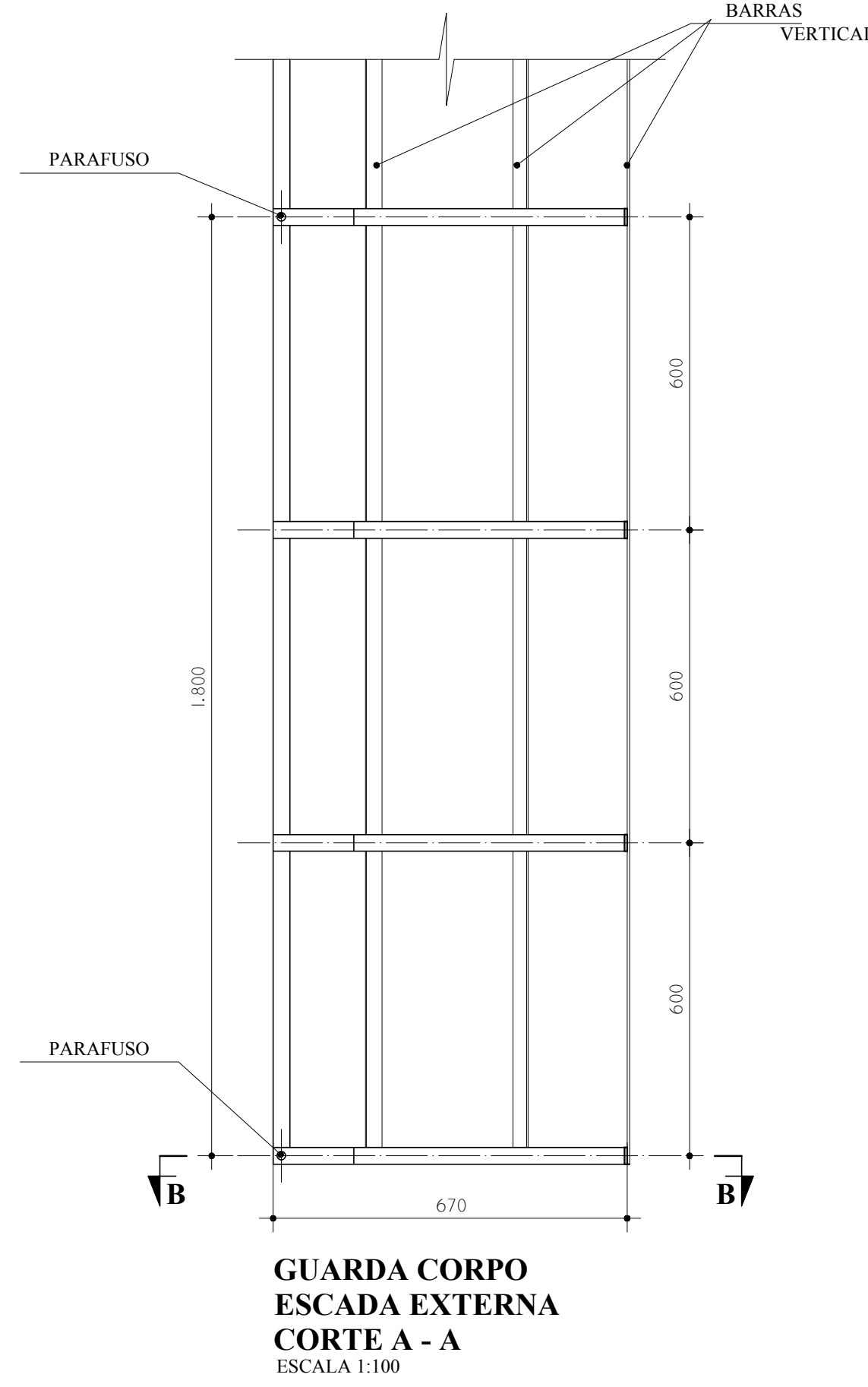
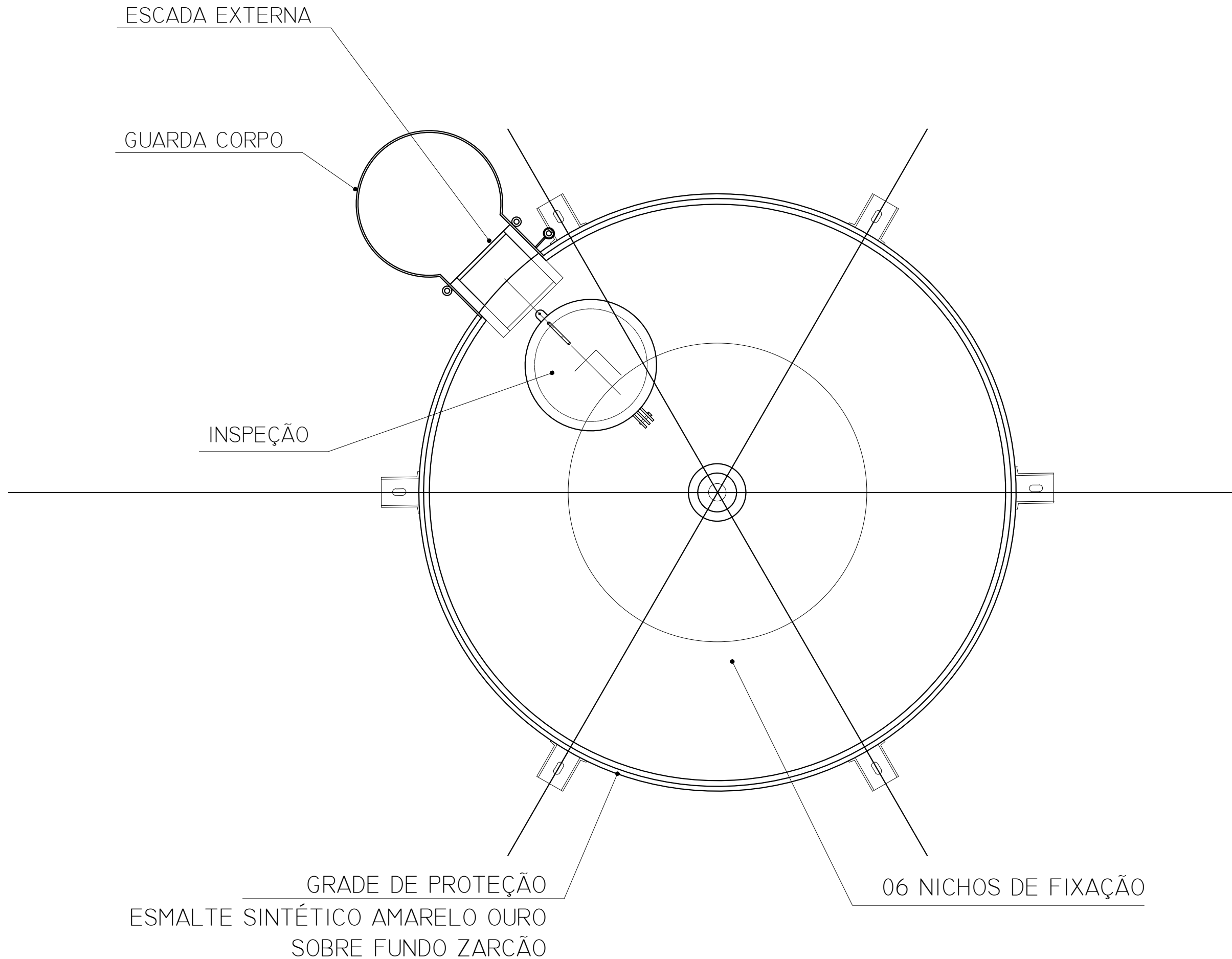
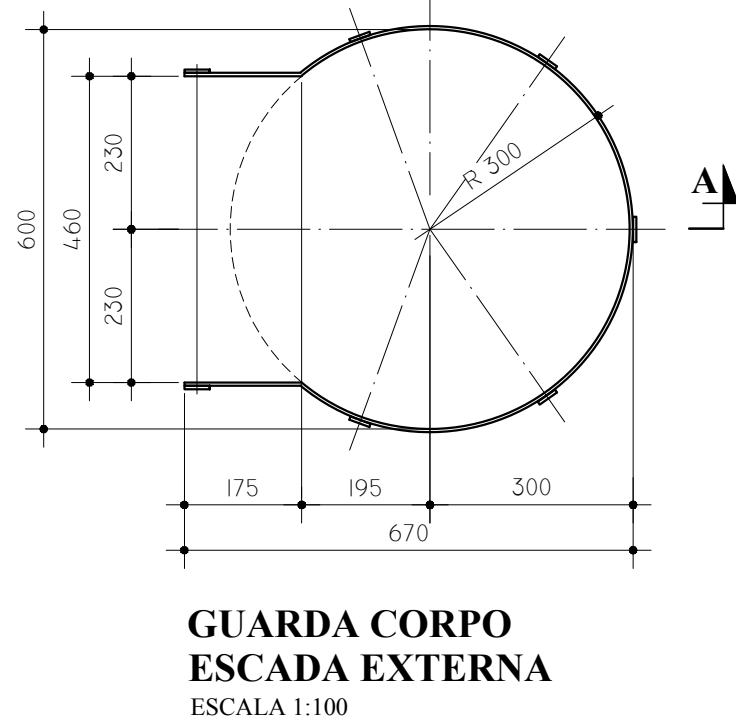

LEGENDA DAS INDICAÇÕES	LEGENDA
BN Banheira com joelho de 90° - 25 mm - 1/2" - FNDE	ALIMENTADOR PREDIAL
BB Bebedouro com joelho de 90° - 25 mm - 1/2" - FNDE	HIDRÔMETRO
CH Chuveiro - 25mm x 1/2"	REGISTRO BRUTO GAVETA INDUSTRIAL C/ PVC SOLDÁVEL - RG
DH Ducha Higiênica - 25 mm x 1/2"	REGISTRO BRUTO GAVETA EUROPA C/ PVC SOLDÁVEL - RG
HIDRÔMETRO Hidrômetros - cavalete 1/2" Tigre	REGISTRO DE PRESSÃO C/ PVC SOLDÁVEL - RP
LV Lavatório com joelho de 90° - 25 mm - 3/4" - FNDE	REGISTRO DE GAVETA C/ CANOPLA CROMADA C/ PVC SOLDÁVEL - RG
MLR Máquina de lavar roupa com Te de 90° - 25 mm - 3/4" - FNDE	VÁLVULA DE DESCARGA C/ PVC SOLDÁVEL - VO
PIA Pia de cozinha com joelho de 90° - 25 mm - 1/2"	
PR Purificador com joelho 90° - 25 mm - 1/2" - FNDE	
RP Registro de Pressão com PVC soldável - 25 mm - 3/4"	
RG Registro de gaveta c/ canopla cromada c/ PVC soldável - 3/4"	
TLR Tanque de lavar com joelho de 90° - 25 mm - 3/4"	
TJ Tomada de Jarrin - 25 mm x 1/2"	
VD Válvula de descarga c/ PVC soldável - 1 1/2"	
VS Vaso Sanitário com válvula de descarga - 1 1/2"	
MLL Lava louças com joelho de 90° - 25 mm - 1/2"	

NOTAS
- EXECUTAR ESTE PROJETO JUNTAMENTE COM O PROJETO ESTRUTURAL.
- ANTES DA CONCRETAGEM REPERCUSSÃO PARA AS TUBULAÇÕES, DENTRO DOS LANCES ESTABELECIDOS PELA NBR 618:2014.
- PARA A ALTURA DOS PONTOS HIDRÁULICOS VERIFICAR REFERÊNCIA NO MEMORIAL DESCRITIVO.
- ALTERAÇÃO NESTE PROJETO SOMENTE COM AUTORIZAÇÃO EXPRESSA DO FNDE.
REFERÊNCIAS:
- MEMORIAL DESCRITIVO E ESPECIFICAÇÕES TÉCNICAS
- PLANILHA DE QUANTITATIVOS.

Nº	DATA	DESCRIÇÃO
01	AGOSTO/2016	Alteração paredes - shaft para tubulação hidráulica e detalhamento; alteração da altura da platibanda.
02	JANEIRO/2017	Alteração a NBR 9050/2015; Alteração: quadro de áreas, sanitários infantis 1 e 2, altura da platibanda, mobiliário e equipamento, altura de referência nos sanitários, cor dos pontos dos sanitários e altura da porta final. Acrescento das duchas higiênicas e escaninhos pré-escala. Retirada da chapa de aço abaixo da platibanda.

CONTROLE DE REVISÕES

FNDENúcleo de Desenvolvimento de Projetos de Infraestrutura Educacional		Ministério da Educação
PROJETO PADRÃO - FNDE		
PROPRIETÁRIO: :		
ENDEREÇO:		
MUNICÍPIO -- UF:		
PROPRIETÁRIO		
RESP. TÉCNICO	CREA	
AUTOR DO PROJETO	CAU	
DUFO	CREA	
		RA
OBSERVAÇÕES:		

PROGRAMA PROINFÂNCIA - PROJETO TIPO 2			
PROJETO DE INSTALAÇÕES			
COORDENAÇÃO	REDE DE ÁGUA FRIA	HAG	
CGEST - Coordenação Geral de Infraestrutura Educacional	DETALHE DO RESERVATÓRIO		
FORMATO	REVISÃO	ESCALA	PRANCHAS
Ad 11/18/2011	R.00 R.01 R.02	INDICADA JANEIRO/2017	08/08

MATERIAL:

ESTRUTURAL: CHAPAS DE AÇO CARBONO PATINÁVEL DE ALTA RESISTÊNCIA ESTRUTURAL E RESISTÊNCIA À CORROSÃO - (A-36).

SOLDAS: INTERNAS E EXTERNAS, QUALIFICADAS NA NORMA AWS A 5.18, PARA PROCESSO SEMI-AUTOMÁTICO (SPOLDA MIG), E NA NORMA AWS A 5.1, PARA PROCESSO MANUAL (ELETRODO), UTILIZANDO ARAMES SÓLIDOS E COBREADOS.

A. PINTURA INTERNA:

- TINTAS ESPECIAIS COM ALTA PROTEÇÃO CONTRA CORROSÃO E ATOXICAS, TOTALIZANDO 250 MICRÔMETROS DE ESPESSURA SECA SENDO:

01 - PREPARAÇÃO DE SUPERFÍCIE: JATEAMENTO SAT JATO METAL BRANCO AS 3;

02 - ACABAMENTO: 02 DEMÃOS TOTALIZANDO 125 MICRÔMETROS DE ESPESSURA SECA DE PRIMER EPOXY NA COR BRANCA;

A. PINTURA EXTERNA:

- TINTAS ESPECIAIS COM ALTA PROTEÇÃO CONTRA CORROSÃO E ATOXICAS, TOTALIZANDO 200 MICRÔMETROS DE ESPESSURA SECA SENDO:

01 - PREPARAÇÃO DE SUPERFÍCIE: JATEAMENTO SAT JATO METAL BRANCO AS 3;

02 - ACABAMENTO: 01 DEMÃO TOTALIZANDO 125 MICRÔMETROS DE ESPESSURA SECA DE PRIMER EPOXY NA COR AMARELO OURO;

03 - ACABAMENTO: 01 DEMÃO 75 MICRÔMETROS, POLIURETANO NA COR AMARELO OURO;

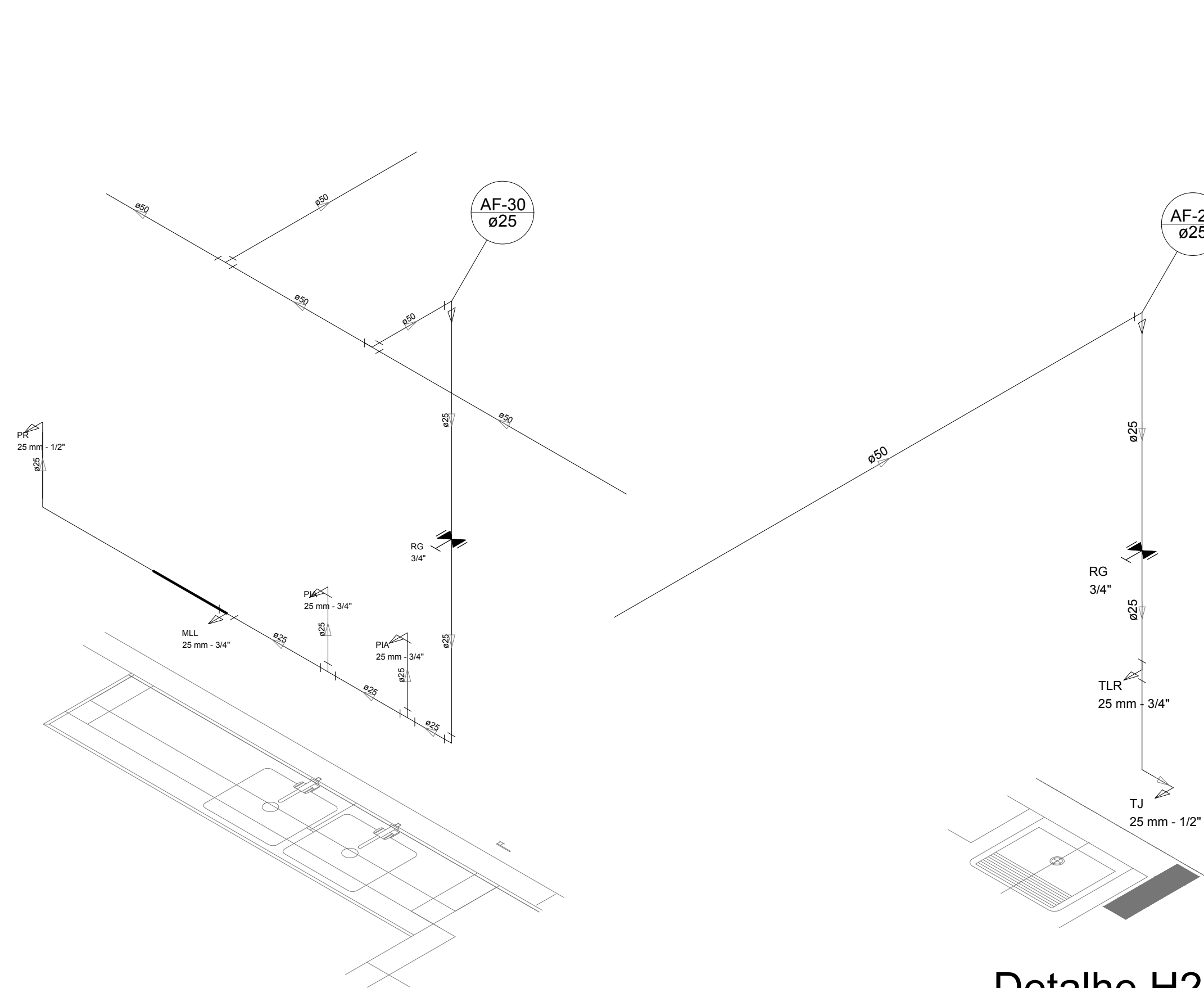

Detalhe H24
escala 1:25

Detalhe H25
escala 1:25

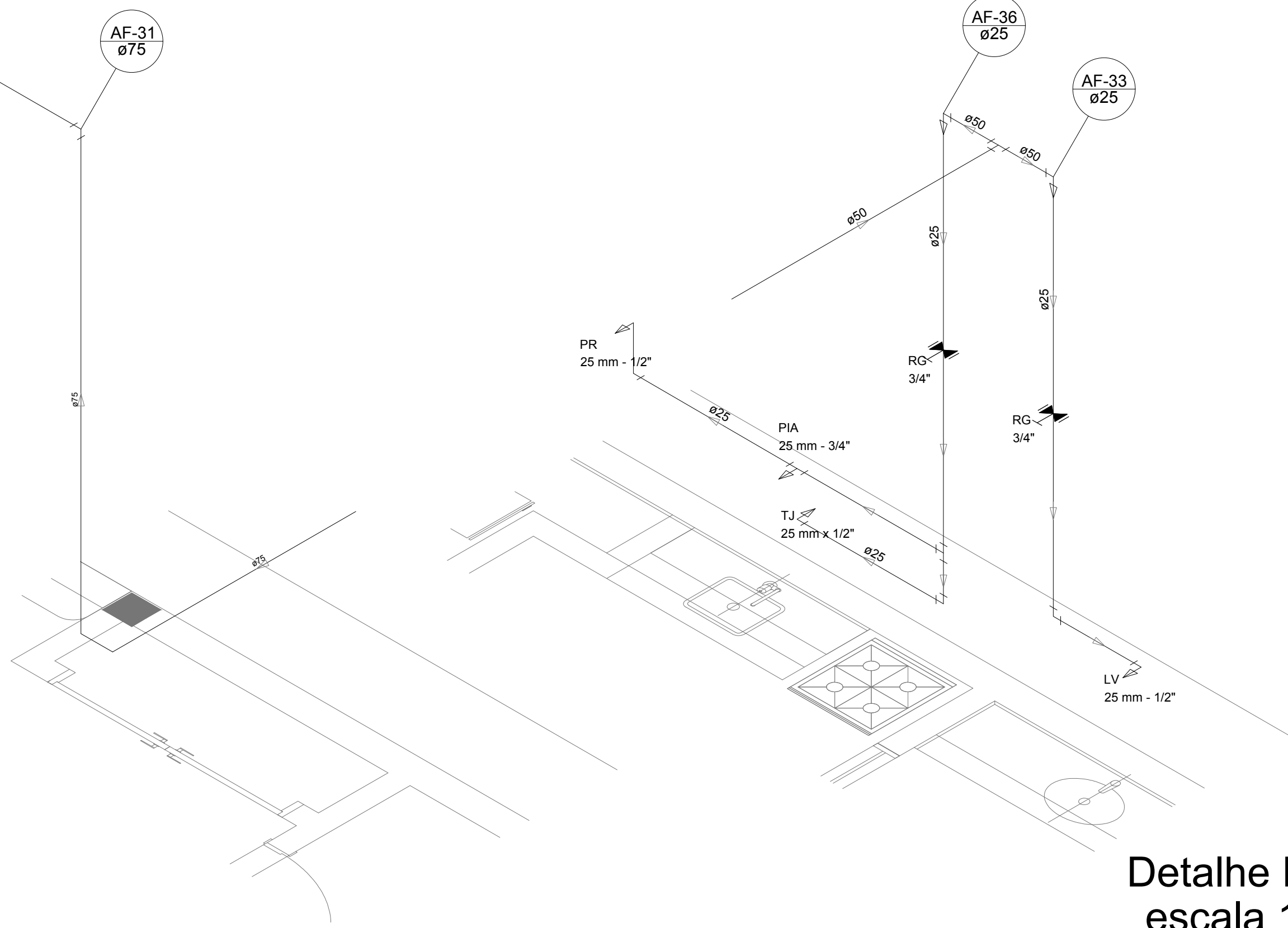

Detalhe H27
escala 1:25

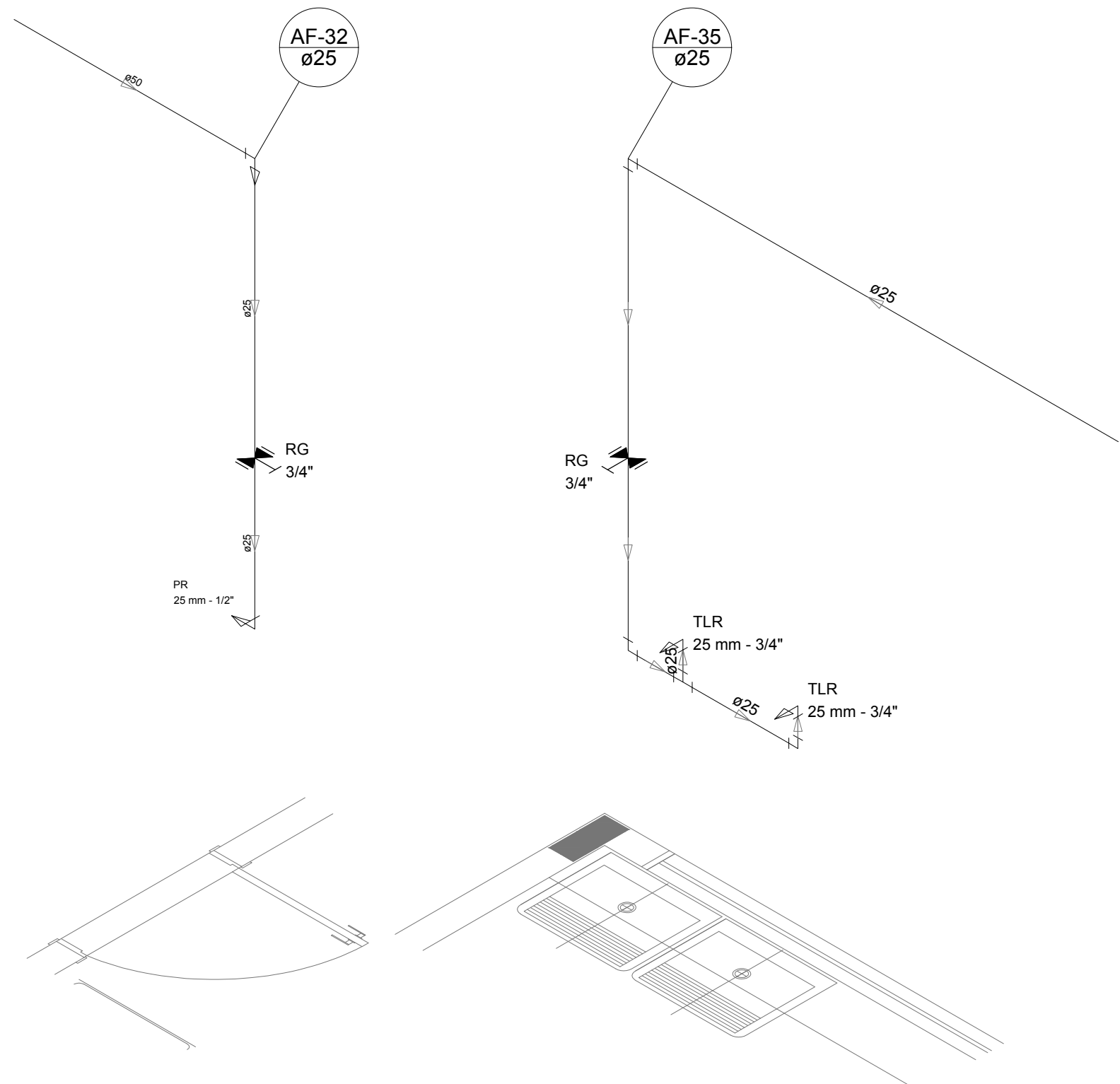

Detalhe H28
escala 1:25

Detalhe H29
escala 1:25

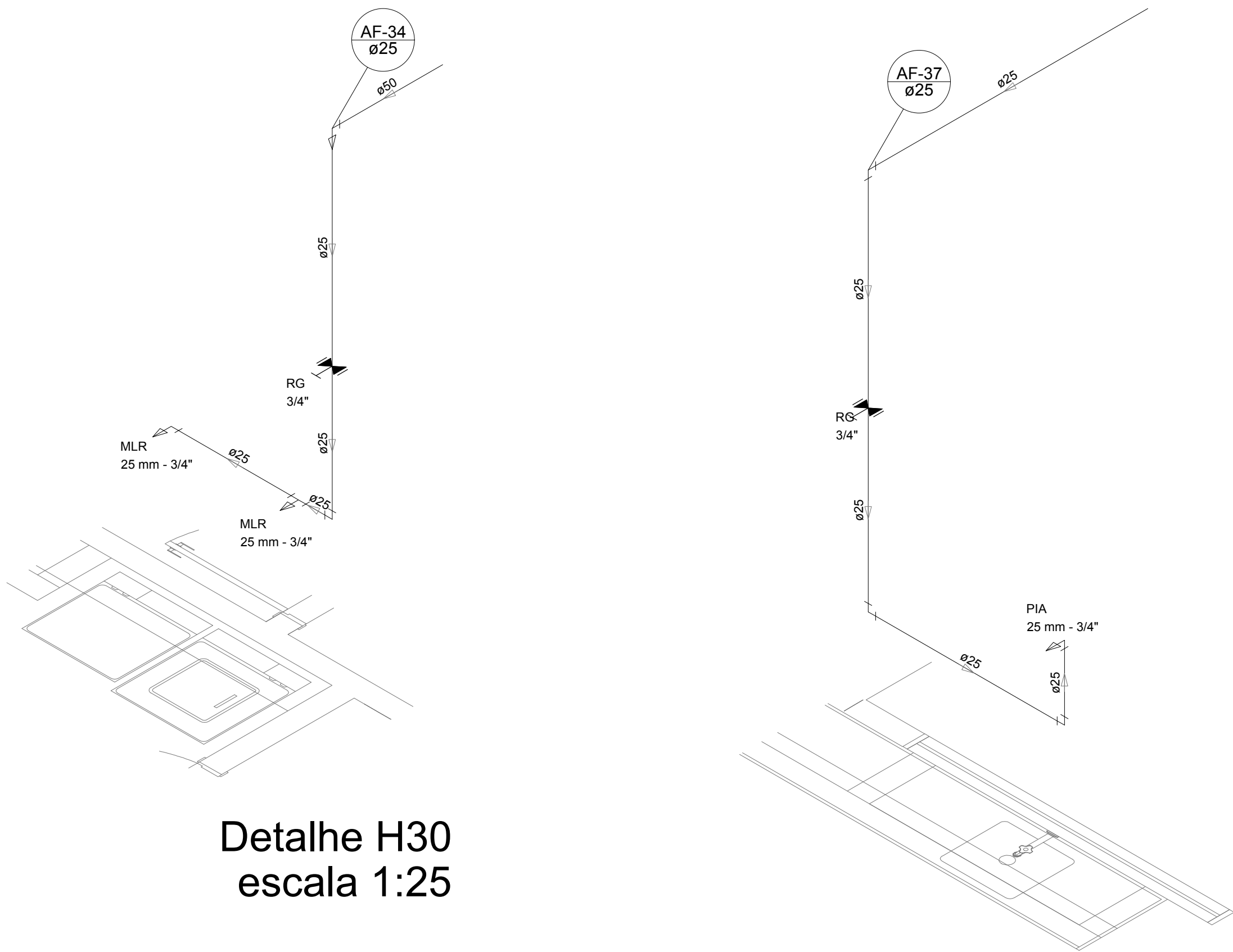

Detalhe H30
escala 1:25

Detalhe H31
escala 1:25

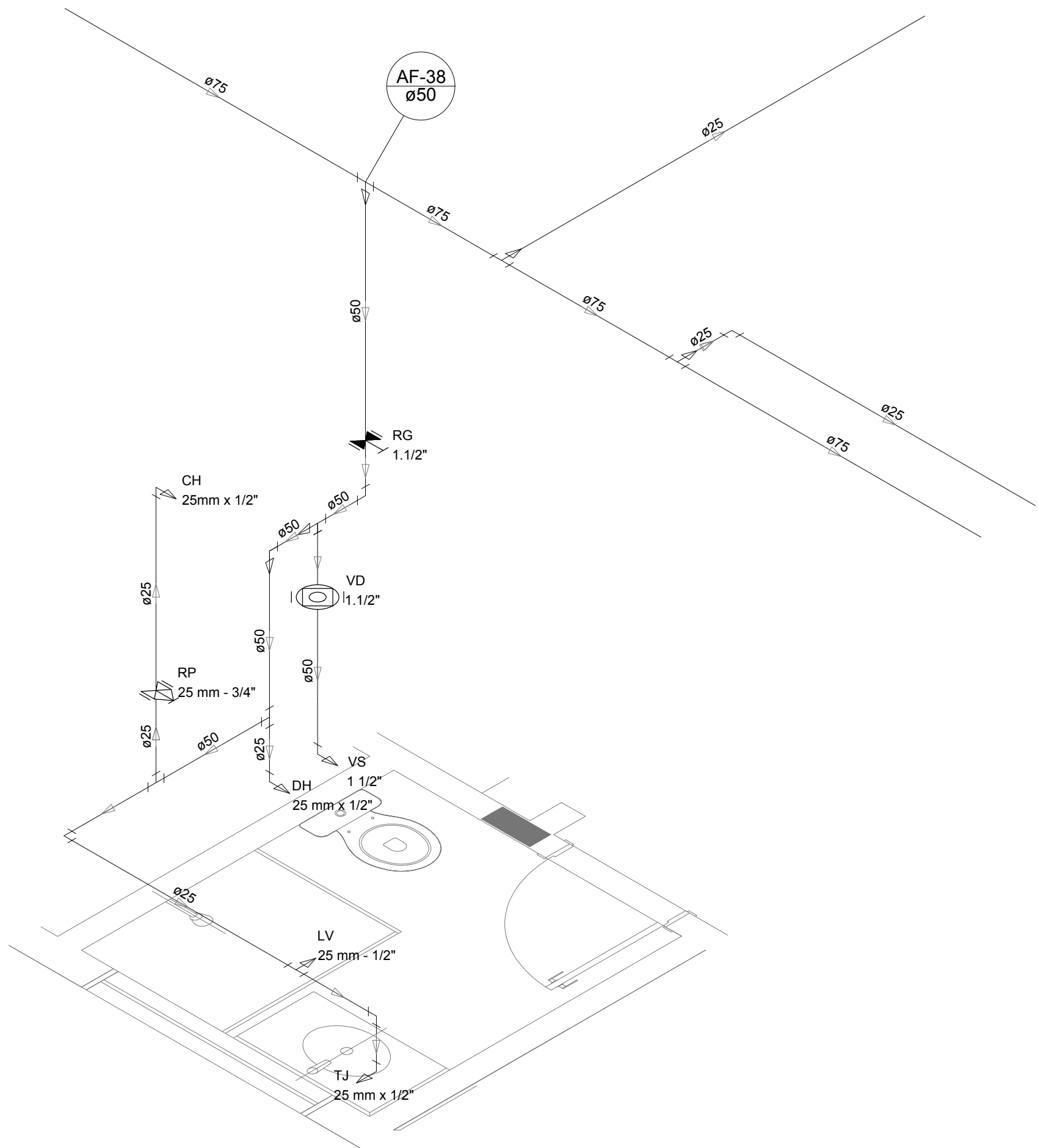

Detalhe H32
escala 1:25

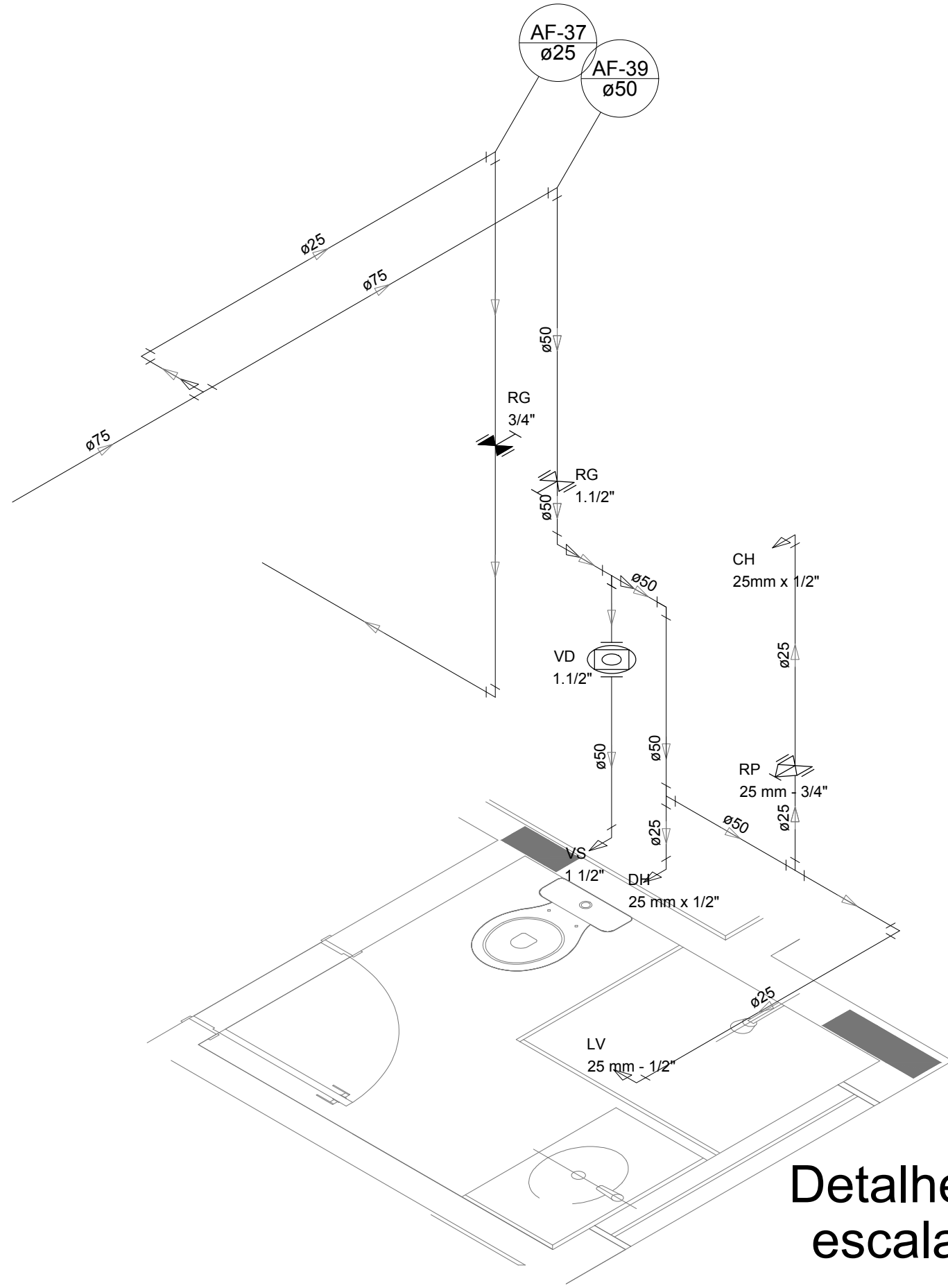

Detalhe H33
escala 1:25

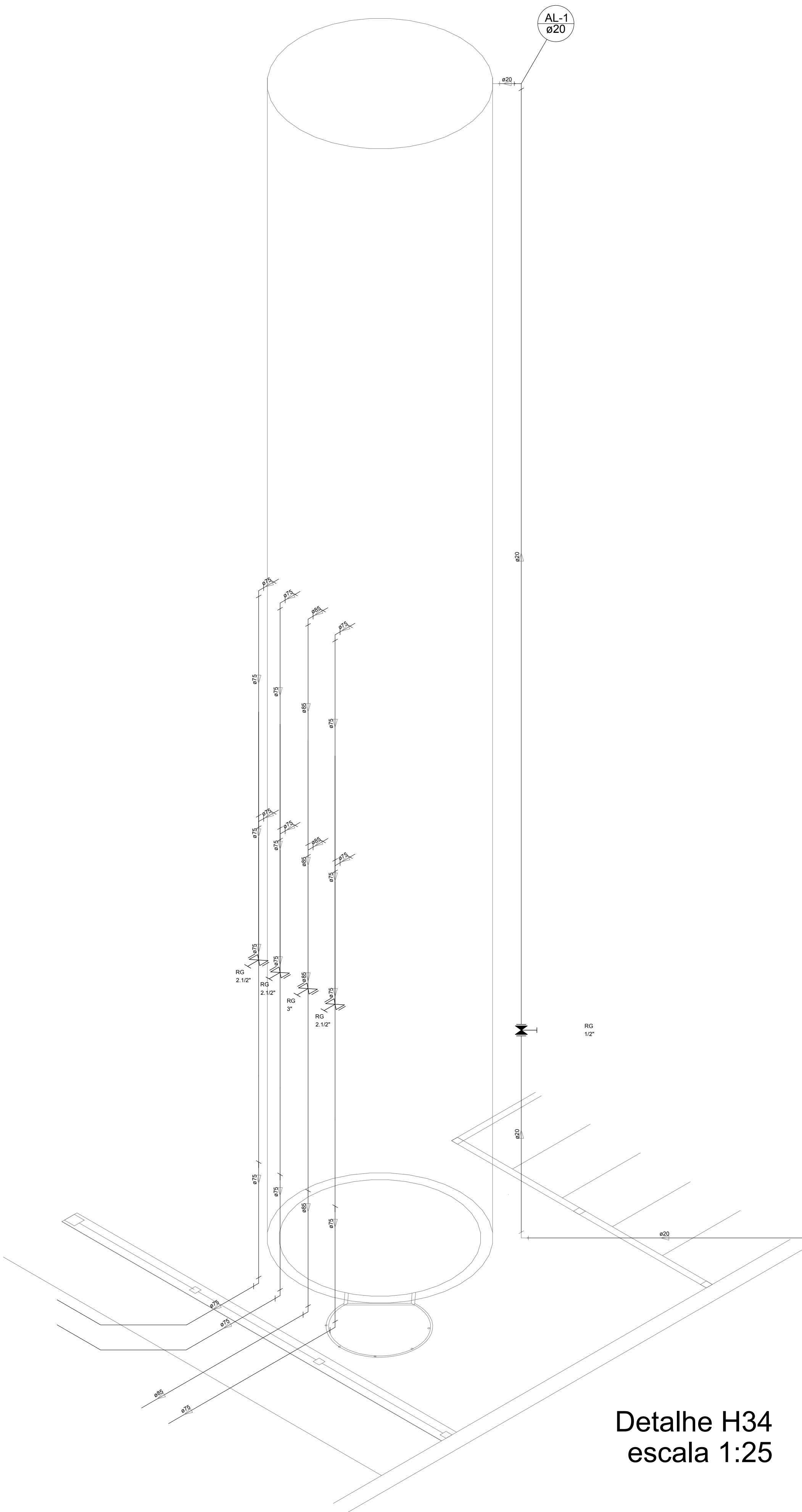

Detalhe H34
escala 1:25

LEGENDA DAS INDICAÇÕES		LEGENDA	
BN	Banheira com peço de 90° - 25 mm - 1/2" - FNDE	AL	ALIMENTADOR PREDIAL
BB	Bedaburo com peço de 90° - 25 mm - 1/2" - FNDE	H	HIDRÔMETRO
CH	Chuveiro - 25mm x 1/2"	RG	REGISTRO BRUTO GAVETA INDUSTRIAL C/ PVC SOLDÁVEL - RG
DH	Ducha Higiénica - 25 mm x 1/2"	RG	REGISTRO BRUTO GAVETA EUROPA C/ PVC SOLDÁVEL - RG
HIDRÔMETRO	Hidrômetros - cavalete 1/2" Tigre	RP	REGISTRO DE PRESSÃO C/ PVC SOLDÁVEL - RP
LV	Lavatório com peço de 90° - 25 mm - 3/4" - FNDE	RG	REGISTRO DE GAVETA C/ CANOPLA CROMADA C/ PVC SOLDÁVEL - RG
MLR	Máquina de lavar roupa com Te de 90° - 25 mm - 3/4" - FNDE	TJR	TORNEIRA DE JARDIM - 25 mm x 1/2"
PIA	Pia de cozinha com peço de 90° - 25 mm - 1/2"	VD	VALVULA DE DESCARGA C/ PVC SOLDÁVEL - 1 1/2"
PR	Purificador com peço de 90° - 25 mm - 1/2" - FNDE	VS	Vaso Sanitário com válvula de descarga - 1 1/2"
RP	Registro de Pressão com PVC soldável - 25 mm - 3/4"	ML	Lava Louças com peço de 90° - 25 mm - 1/2"
RG	Registro de gaveta c/ canopla cromada c/ PVC soldável - 3/4"		
TJR	Torneira de jardim - 25 mm x 1/2"		
VD	Válvula de descarga c/ PVC soldável - 1 1/2"		
VS	Vaso Sanitário com válvula de descarga - 1 1/2"		
ML	Lava Louças com peço de 90° - 25 mm - 1/2"		

NOTAS

- EXECUTAR ESTE PROJETO JUNTAMENTE COM O PROJETO ESTRUTURAL.
- ANTES DA CONCRETAGEM VERIFICAR A SUGERIDA PARA AS TUBULAÇÕES DENTRO DOS LANCES ESTABELECIDOS PELA NBR 6118:2014.
- PARA A ALTURA DOS PONTOS HIDRÁULICOS VERIFICAR REFERÊNCIA NO MEMORIAL DESCRITIVO.
- ALTERAÇÃO NESTE PROJETO SOMENTE COM AUTORIZAÇÃO EXPRESSA DO FNDE.

REFERÊNCIAS:

- MEMORIAL DESCRITIVO E ESPECIFICAÇÕES TÉCNICAS
- PLANILHA DE QUANTITATIVOS.

02	JANEIRO/2017	Alteração: quadro de áreas, sanitários infantis 1 e 2, altura da platibanda, mobiliário e equipamento, altura da cerâmica nos sanitários, cor dos pontos dos sanitários e altura da porta final.
01	AGOSTO/2016	Alteração paredes - shaft para tubulação hidráulica e detalhamento; alteração da altura da platibanda.
Nº	DATA	DESCRIÇÃO

CONTROLE DE REVISÕES

FNDE Fundo Nacional de Desenvolvimento da Educação		Ministério da Educação
PROJETO PADRÃO - FNDE		
PROPRIETÁRIO: :		
ENDEREÇO:		
MUNICÍPIO - UF:		
PROPRIETÁRIO		
RESP. TÉCNICO CREA		
AUTOR DO PROJETO CAU		
DULO		CREA
		RA
OBSERVAÇÕES:		
PROGRAMA PROINFÂNCIA - PROJETO TIPO 2		
PROJETO DE INSTALAÇÕES		
COORDENAÇÃO CGEST - Coordenação Geral de Infraestrutura Educacional		REDE DE ÁGUA FRIA DETALHES ISOMÉTRICOS DETALHES ISOMÉTRICOS H24 AO H35
HAG		
REVISÃO R.00 R.01 R.02		ESCALA 1:25
FORMATO A0 (1189x841)		DATA EMISSÃO JANEIRO/2017
		PRANCHAS 05/08



LEGENDA DAS INDICAÇÕES	
BN	Banheira com joelho de 90° - 25 mm - 1/2" - FNDE
BB	Bebedouro com joelho de 90° - 25 mm - 1/2" - FNDE
CH	Chuveiro - 25mm x 1/2"
DH	Ducha Higiénica - 25 mm x 1/2"
HIDRÔ-METRO	Hidrômetros - cavalete 1/2"-Tigre
LV	Lavatório com joelho de 90° - 25 mm - 1/2"
MLR	Máquina de lavar roupa com T.e de 90° - 25 mm - 3/4" - FNDE
PIA	Pia de cozinha com joelho de 90° - 25 mm - 1/2"
PR	Purificador com joelho 90° - 25 mm - 1/2" - FNDE
RP	Registro de Pressão com PVC soldável - 25 mm - 3/4"
RG	Registro de gaveta c/canopla cromada c/PVC soldável - 3/4"
TLR	Tanque de lavar com joelho de 90° - 25 mm - 3/4"
TJ	Torneira de Jardim - 25 mm x 1/2"
VD	Válvula de descarga c/PVC soldável - 1.1/2"
VS	Vaso Sanitário com válvula de descarga - 1 1/2"
MLL	Lava louças com joelho de 90° - 25 mm - 1/2"

LEGENDA	
	ALIMENTADOR PREDIAL
	HIDRÔMETRO
	REGISTRO BRUTO GAVETA INDUSTRIAL C/ PVC SOLDÁVEL - RG
	REGISTRO BRUTO GAVETA EUROPA C/ PVC SOLDÁVEL - RG
	REGISTRO DE PRESSÃO C/ PVC SOLDÁVEL - RP
	REGISTRO DE GAVETA C/ CANOPLA CROMADA C/ PVC SOLDÁVEL - RG
	VÁLVULA DE DESCARGA C/PVC SOLDÁVEL - VD

NOTAS	
- EXECUTAR ESTE PROJETO JUNTAMENTE COM O PROJETO ESTRUTURAL;	
- ANTES DA CONCRETAGEM PREVER PASSAGEM PARA AS TUBULAÇÕES, DENTRO DOS LIMITESESTABELECIDOS PELA NBR 6118:2014;	
- PARA ALTURA DOS PONTOS HIDRAULICOS VERIFICAR REFERÊNCIA NO MEMORIAL DESCRITIVO;	
- ALTERAÇÕES NESTE PROJETO SOMENTE COM AUTORIZAÇÃO EXPRESSA DO FNDE.	
REFERÊNCIAS:	
- MEMORIAL DESCRITIVO E ESPECIFICAÇÕES TÉCNICAS	
- PLANILHA DE QUANTITATIVOS	

02	JANEIRO/ 2017	Atendimento à NBR 9050/ 2015; Alteração: quadro de áreas, sanitários infantis 1 e 2, altura da platibanda, mobiliário e equipamento, altura da cerâmica nos sanitários, cor dos pontes dos solários e altura da porta P44; Acréscimo das duchas higiénicas e escaninhos pré-escola. Retirada da chapa de aço abaixo da platibanda.
01	AGOSTO/ 2016	Alteração paredes - shaft para tubulação hidráulica e detalhamento; alteração da altura da platibanda.
Nº	DATA	DESCRIÇÃO

CONTROLE DE REVISÕES

		Ministério da Educação	
PROJETO PADRÃO - FNDE			
PROPRIETÁRIO: :			
ENDEREÇO:			
MUNICÍPIO — UF:			
PROPRIETÁRIO			
RESP. TÉCNICO		CREA	
AUTOR DO PROJETO		CAU	
DLFO		CREA	
		RA	
OBSERVAÇÕES:			
PROGRAMA PROINFÂNCIA - PROJETO TIPO 2			
PROJETO DE INSTALAÇÕES			
COORDENAÇÃO CGEST - Coordenação Geral de Infraestrutura Educaional		REDE DE ÁGUA FRIA LANÇAMENTO DA REDE PLANTA BAIXA DO TÉRREO	
FORMATO (841x630)		REVISÃO R.00 R.01 R.02	
		ESCALA 1/75 DATA EMISSÃO JANEIRO/2017	
		PRANCHA 01/08	
HAG			

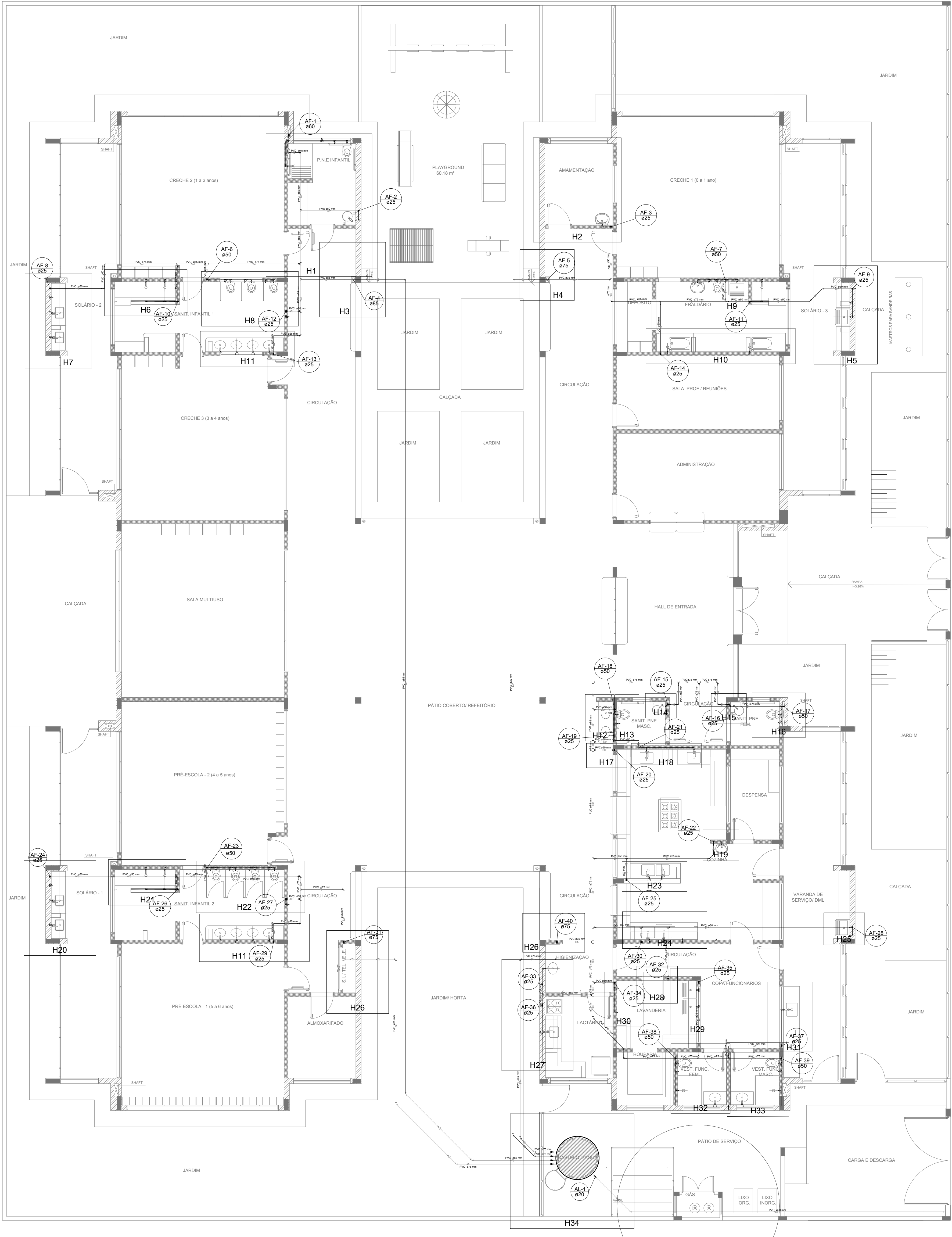

LEGENDA DAS INDICAÇÕES	
BN	Banheira com joelho de 90° - 25 mm - 1/2" - FNDE
BB	Bebedouro com joelho de 90° - 25 mm - 1/2" - FNDE
CH	Chuveiro - 25mm x 1/2"
DH	Ducha Higiénica - 25 mm x 1/2"
HIDRÔ-METRO	Hidrômetros - cavalete 1/2"-Tigre
LV	Lavatório com joelho de 90° - 25 mm - 1/2"
MLR	Máquina de lavar roupa com Te de 90° - 25 mm - 3/4" - FNDE
PIA	Pia de cozinha com joelho de 90° - 25 mm - 1/2"
PR	Purificador com joelho 90° - 25 mm - 1/2" - FNDE
RP	Registro de Pressão com PVC soldável - 25 mm - 3/4"
RG	Registro de gaveta c/canopla cromada c/PVC soldável - 3/4"
TLR	Tanque de lavar com joelho de 90° - 25 mm - 3/4"
TJ	Tomeira de Jardim - 25 mm x 1/2"
VD	Valvula de descarga c/PVC soldável - 1.1/2"
VS	Vaso Sanitário com válvula de descarga - 1 1/2"
MLL	Lava louças com joelho de 90° - 25 mm - 1/2"

LEGENDA	
	ALIMENTADOR PREDIAL
	HIDRÔMETRO
	REGISTRO BRUTO GAVETA INDUSTRIAL C/ PVC SOLDÁVEL - RG
	REGISTRO BRUTO GAVETA EUROPA C/ PVC SOLDÁVEL - RG
	REGISTRO DE PRESSÃO C/ PVC SOLDÁVEL - RP
	REGISTRO DE GAVETA C/ CANOPLA CROMADA C/ PVC SOLDÁVEL - RG
	VÁLVULA DE DESCARGA C/PVC SOLDÁVEL - VD

NOTAS	
- EXECUTAR ESTE PROJETO JUNTAMENTE COM O PROJETO ESTRUTURAL;	
- ANTES DA CONCRETAGEM PREVER PASSAGEM PARA AS TUBULAÇÕES, DENTRO DOS LIMITESESTABELECIDOS PELA NBR 6118:2014;	
- PARA ALTAURA DOS PONTOS HIDRAULICOS VERIFICAR REFERÊNCIA NO MEMORIAL DESCRITIVO;	
- ALTERAÇÕES NESTE PROJETO SOMENTE COM AUTORIZAÇÃO EXPRESSA DO FNDE;	
REFERÊNCIAS:	
- MEMORIAL DESCRITIVO E ESPECIFICAÇÕES TÉCNICAS	
- PLANILHA DE QUANTITATIVOS.	

02	JANEIRO/ 2017	Atendimento à NBR 9050/ 2015; Alteração: quadro de áreas, sanitários infantis 1 e 2, altura da platibanda, mobiliário e equipamento, altura da cerâmica nos sanitários, cor dos portões dos solários e altura da porta PA4; Acréscimo das duchas higiénicas e escaninhos pré-escola. Retirada da chapa de aço abaixo da platibanda.
01	AGOSTO/ 2016	Alteração paredes - shaft para tubulação hidráulica e detalhamento; alteração da altura da platibanda.
Nº	DATA	DESCRIÇÃO

CONTROLE DE REVISÕES

		Ministério da Educação	
PROJETO PADRÃO - FNDE			
PROPRIETÁRIO: :			
ENDEREÇO:			
MUNICÍPIO — UF:			
PROPRIETÁRIO			
RESP. TÉCNICO		CREA	
AUTOR DO PROJETO		CAU	
DLFO		CREA	
		RA	
OBSERVAÇÕES:			
PROGRAMA PROINFÂNCIA - PROJETO TIPO 2			
PROJETO DE INSTALAÇÕES			
COORDENAÇÃO CGEST - Coordenação Geral de Infraestrutura Educaional		REDE DE ÁGUA FRIA INDICAÇÃO DOS DETALHES ISOMÉTRICOS PLANTA BAIXA DO TÉRREO	
HAG			
FORMATO (841x630)		REVISÃO R.00 R.01 R.02	
		ESCALA 1/75	
		DATA EMISSÃO JANEIRO/2017	
		FRANCHA 02/08	

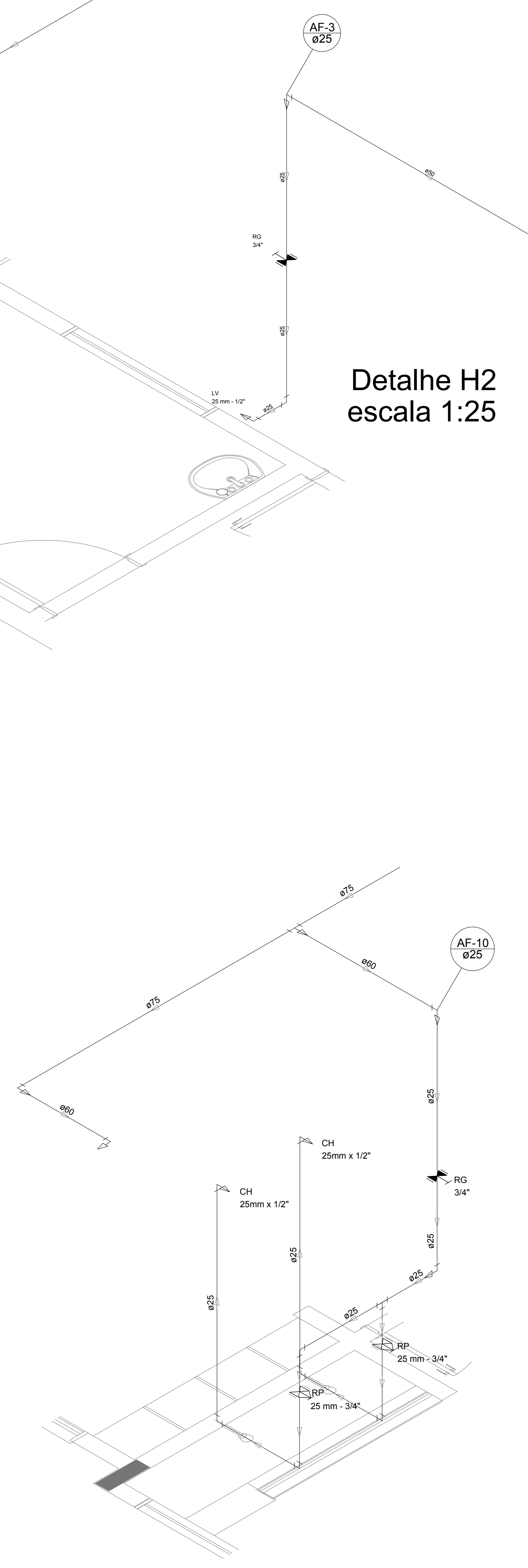
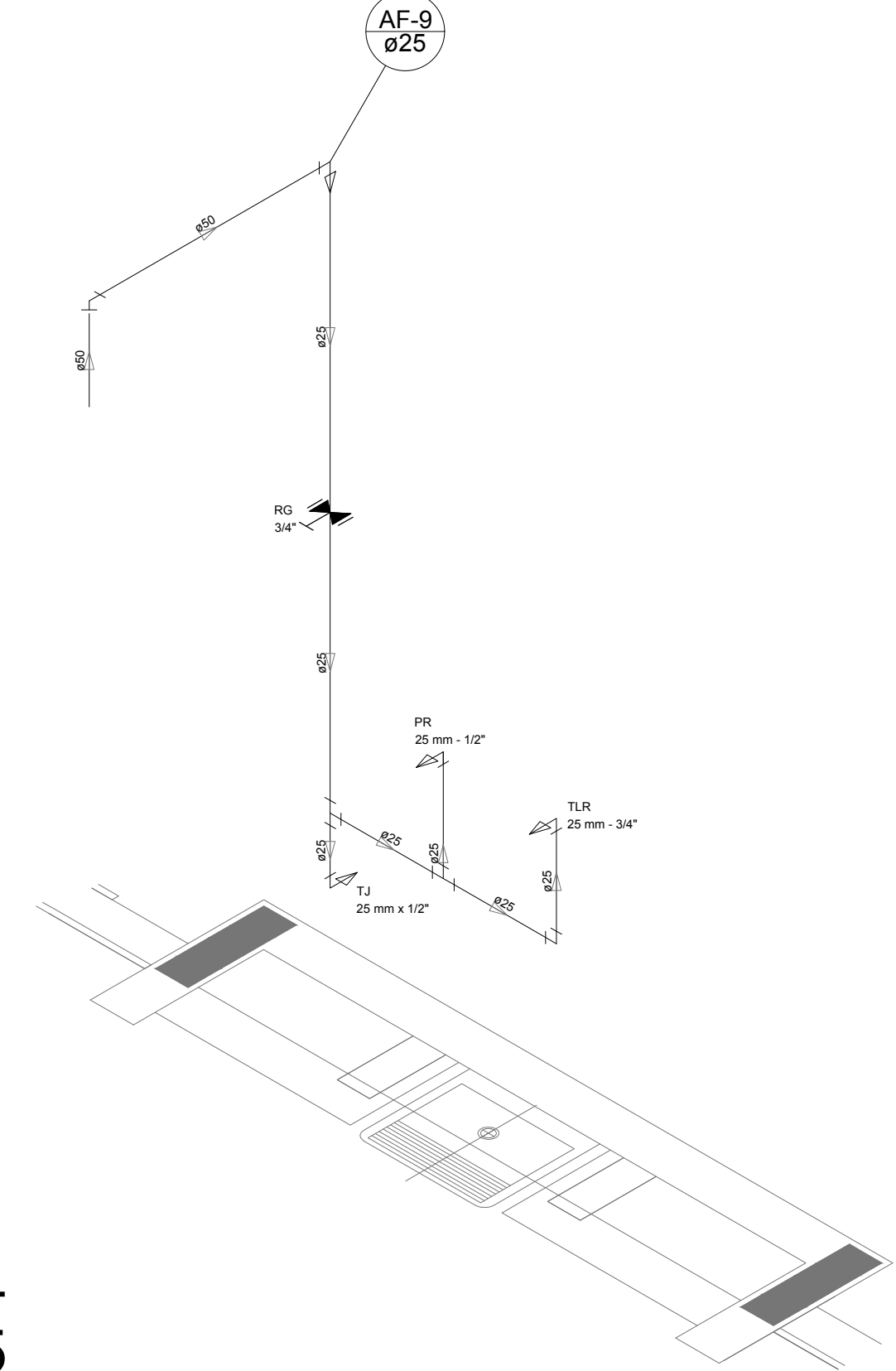
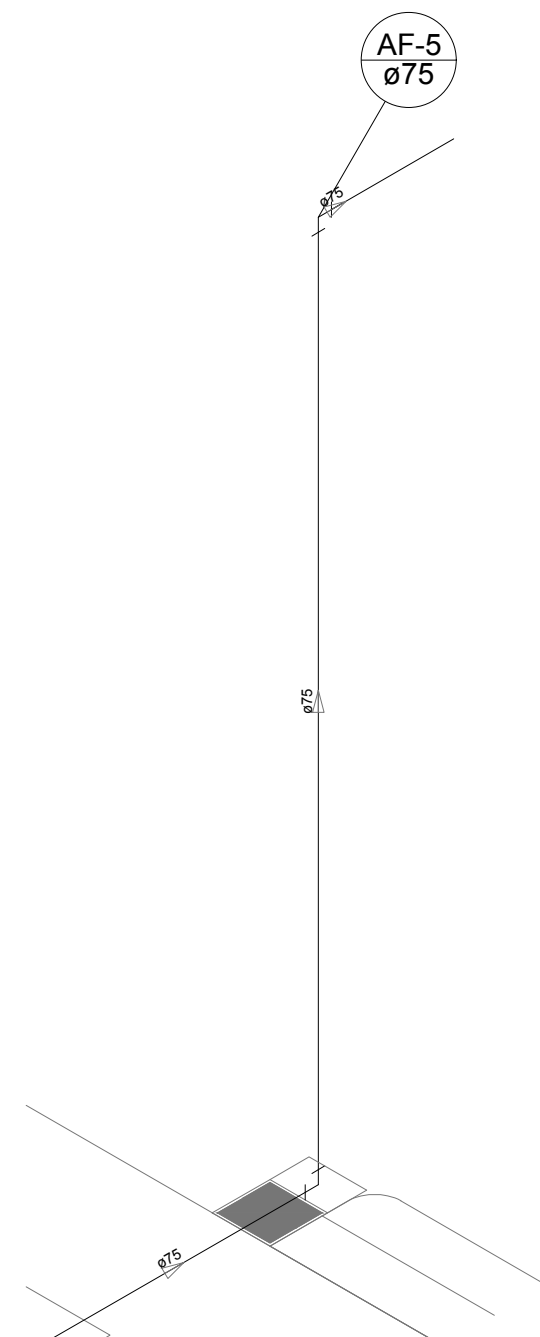
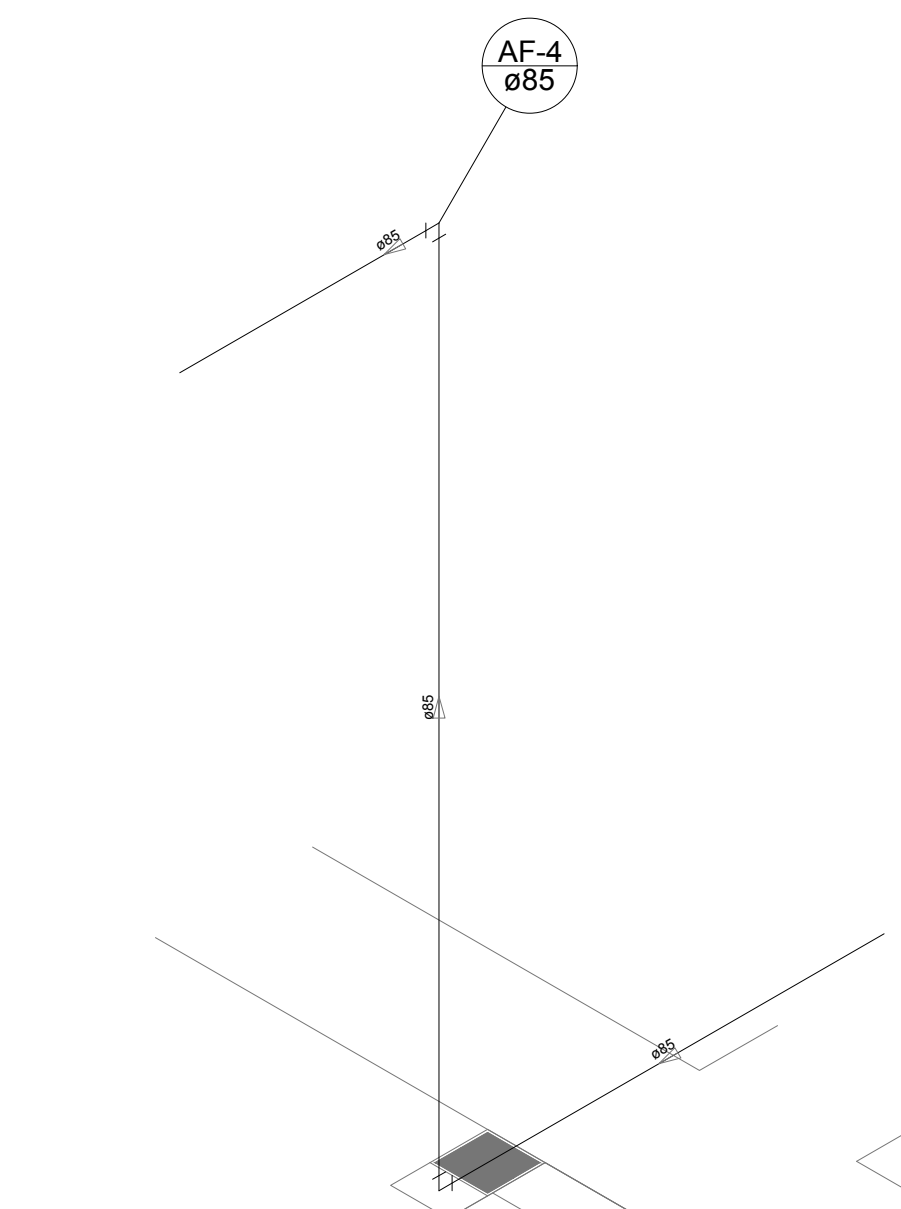
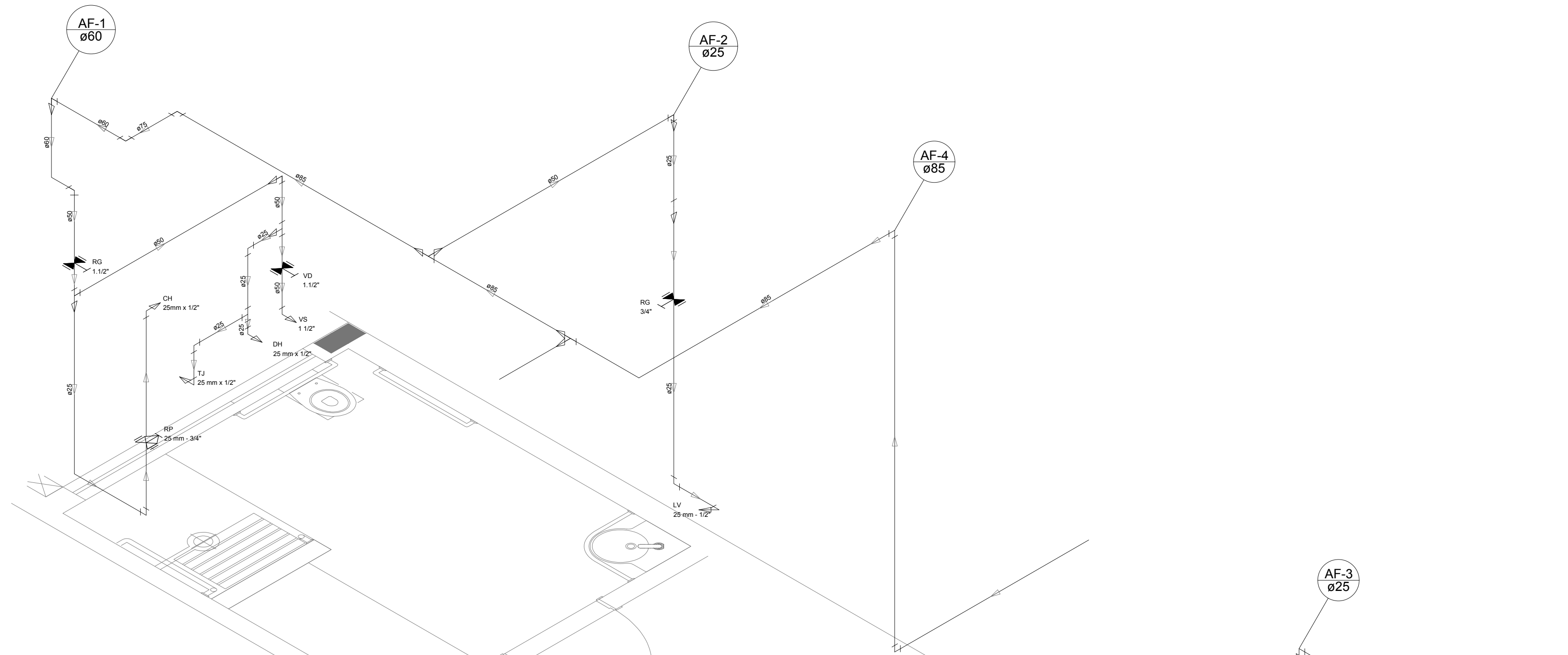
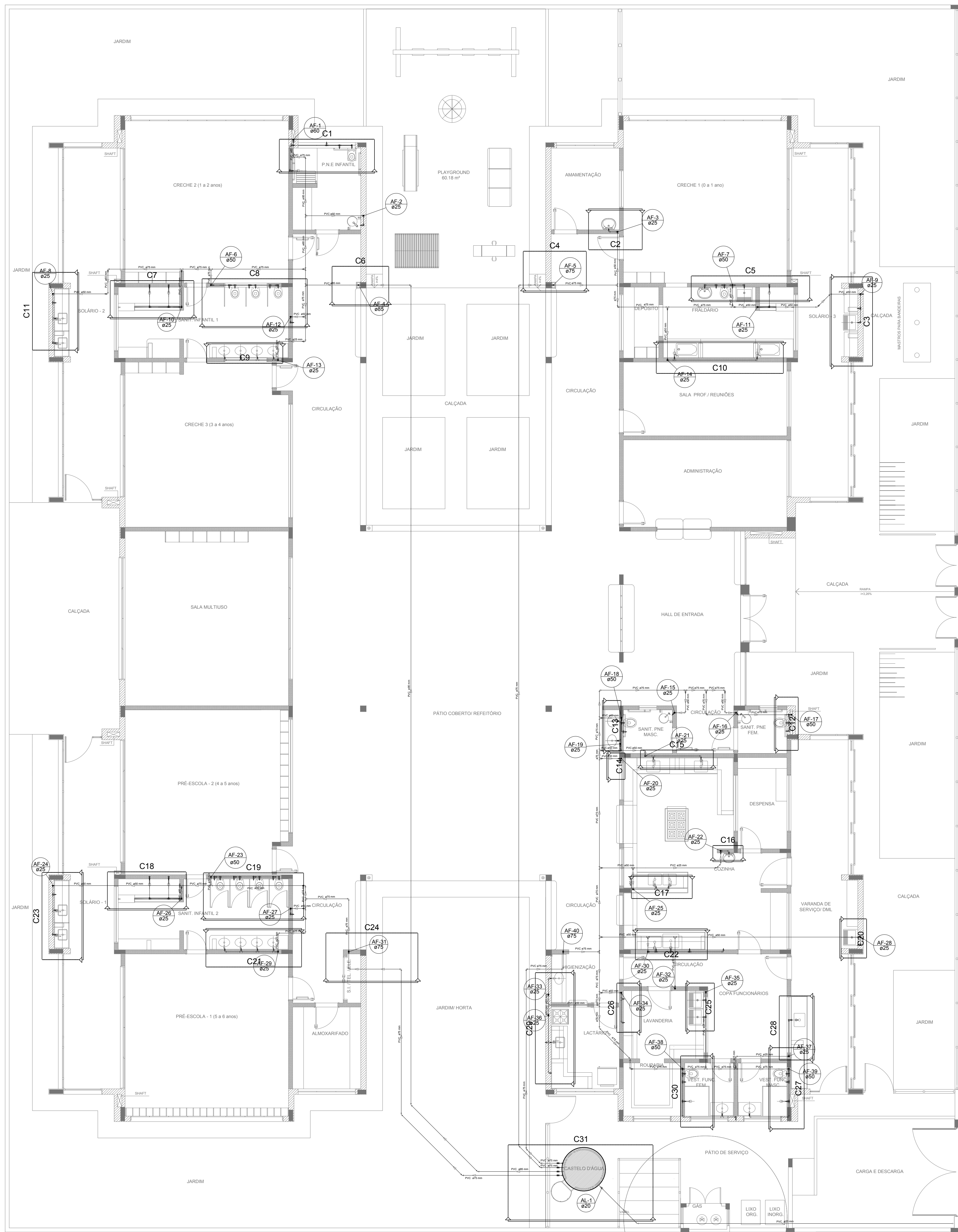

LEGENDA DAS INDICAÇÕES		LEGENDA
BN	Banheira com peço de 90° - 25 mm - 1/2" - FNDE	ALIMENTADOR PREDIAL
BB	Bedroom com peço de 90° - 25 mm - 1/2" - FNDE	
CH	Chuveiro - 25mm x 1/2"	HIDRÔMETRO
DI	Ducha Higiénica - 25 mm x 1/2"	
HIDRÔMETRO	Hidômetros - cavalete 1/2" Tigre	REGISTRO BRUTO GAVETA INDUSTRIAL C/ PVC SOLDÁVEL - RG
LV	Lavatório com peço de 90° - 25 mm - 3/4" - FNDE	REGISTRO BRUTO GAVETA EUROPA C/ PVC SOLDÁVEL - RG
MLR	Máquina de lavar roupa com Te de 90° - 25 mm - 3/4" - FNDE	REGISTRO DE PRESSÃO C/ PVC SOLDÁVEL - RP
PIA	Pia de cozinha com peço de 90° - 25 mm - 1/2"	REGISTRO DE GAVETA C/ CANOPLA CROMADA C/ PVC SOLDÁVEL - RG
PR	Purificador com peço 90° - 25 mm - 1/2" - FNDE	
RP	Registro de Pressão com PVC soldável - 25 mm - 3/4"	VÁLVULA DE DESCARGA CPVC SOLDÁVEL - VD
RG	Registro de gaveta c/ canopla cromada c/ PVC soldável - 3/4"	
TLR	Tanque de lavar com peço de 90° - 25 mm - 3/4"	
TJ	Torneira de Jatin - 25 mm x 1/2"	
VD	Válvula de descarga c/ PVC soldável - 1 1/2"	
VS	Vaso Sanitário com válvula de descarga - 1 1/2"	
MLL	Lava louças com peço de 90° - 25 mm - 1/2"	

NOTAS	
- EXECUTAR ESTE PROJETO JUNTAMENTE COM O PROJETO ESTRUTURAL.	
- ANTES DA CONCRETAGEM REVISAR A NÍVEL DAS TUBULAÇÕES, DENTRO DOS LIMITES ESTABELECIDOS PELA NBR 6118:2014.	
- PARA A ALTURA DOS PONTOS HIDRÁULICOS VERIFICAR REFERÊNCIA NO MEMORIAL DESCRITIVO.	
- ALTERAÇÕES NESTE PROJETO SOMENTE COM AUTORIZAÇÃO EXPRESSA DO FNDE.	
REFERÊNCIAS	
- MEMORIAL DESCRITIVO E ESPECIFICAÇÕES TÉCNICAS	
- PLANILHA DE QUANTITATIVOS	

02	JANEIRO/2017	Atendimento à NBR 9050/2015; Alteração: quadro de áreas, sanitários infantis 1 e 2, altura da platibanda, mobiliário e equipamento, altura de cordões nos sanitários, cor dos portões dos sanitários e altura da porta PIA.
01	AGOSTO/2016	Alteração paredes - shaft para tubulação hidráulica e detalhamento; alteração da altura da platibanda.
Nº	DATA	DESCRIÇÃO
CONTROLE DE REVISÕES		

<div><div><div>FNDE</div><div>Fundo Nacional de Desenvolvimento da Educação</div></div></div>		Ministério da Educação	
PROJETO PADRÃO - FNDE			
PROPRIETÁRIO: :			
ENDEREÇO:			
MUNICÍPIO – UF:			
PROPRIETÁRIO			
RESP. TÉCNICO		CREA	
AUTOR DO PROJETO		CAU	
DLFO		CREA	
		RA	
OBSERVAÇÕES:			
PROGRAMA PROINFÂNCIA - PROJETO TIPO 2			
PROJETO DE INSTALAÇÕES			
COORDENAÇÃO CGEST - Coordenação Geral de Infraestrutura Eduacional		REDE DE ÁGUA FRIA INDICAÇÃO DOS DETALHES - CORTES DETALHES ISOMÉTRICOS H1 A H6	
		HAG	
REVISÃO		ESCALA	
R.00		INDICADA	
R.01		DATA EMISSÃO	
R.02		JANEIRO/2017	
PRONCHIA		03/08	
FORMATO		A0 (1189x841)	

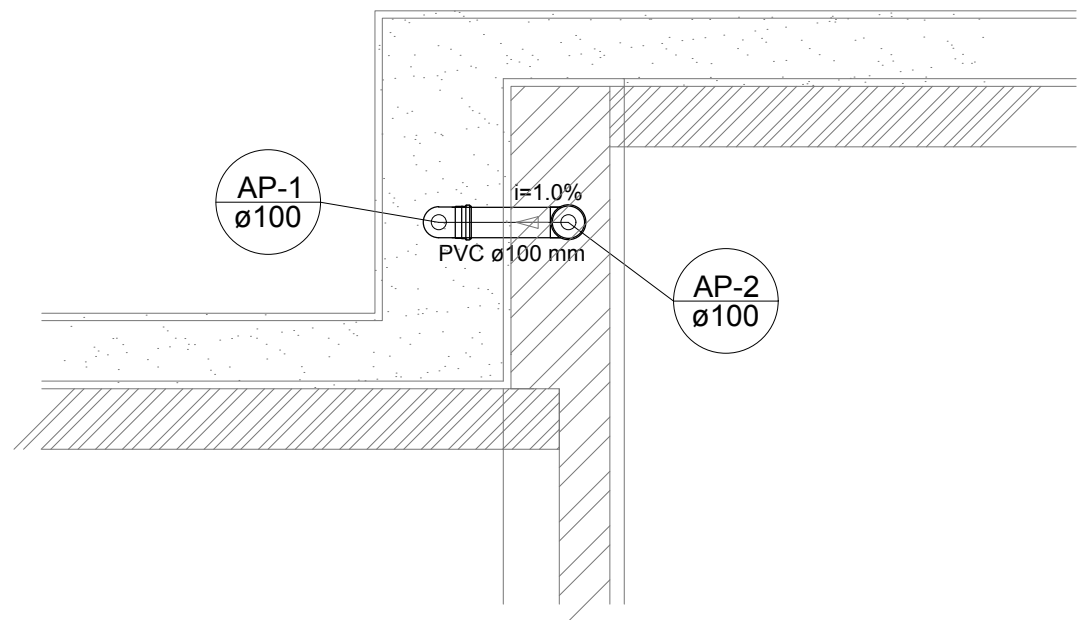

Detalhe S1
escala 1:25

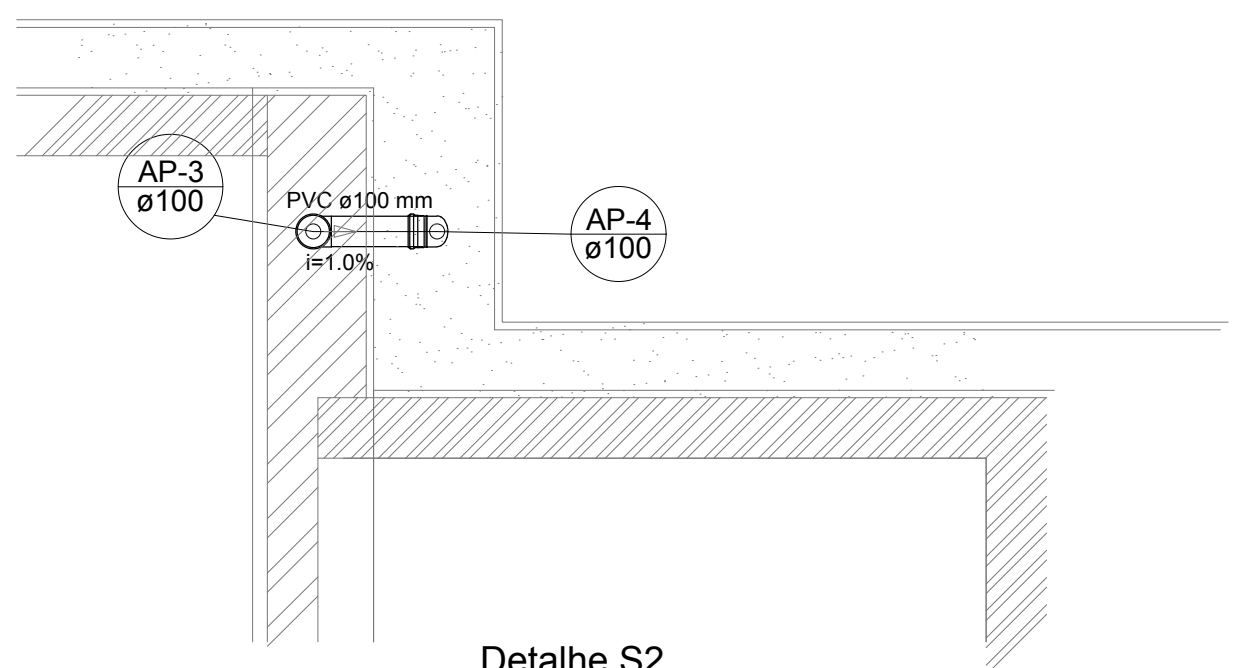

Detalhe S2
escala 1:25

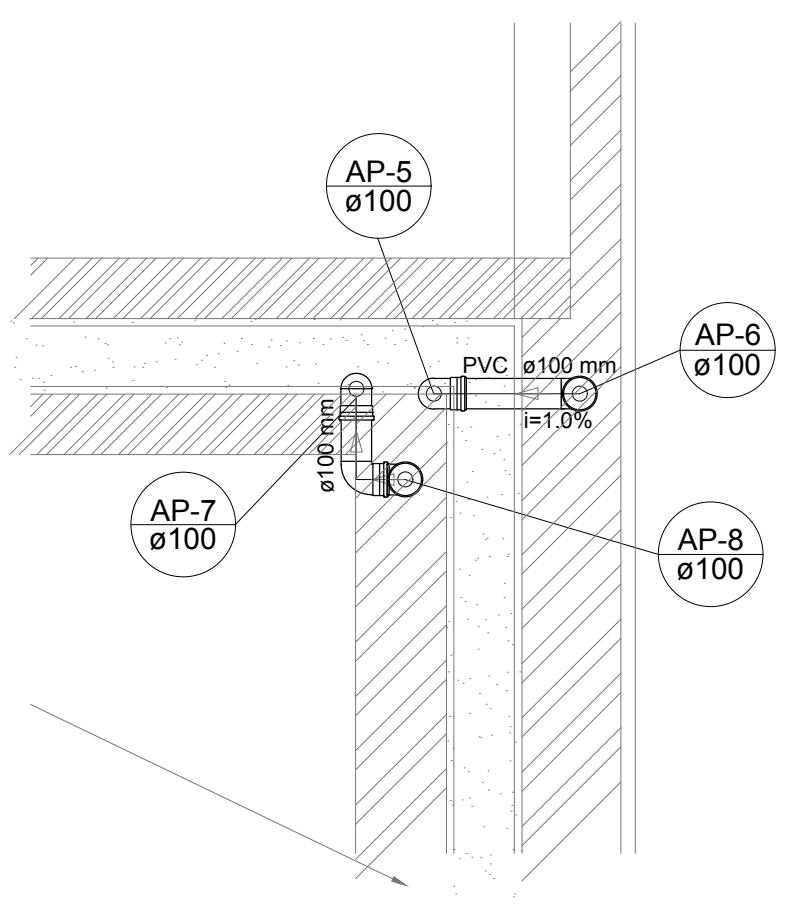

Detalhe S3
escala 1:25



Detalhe S4
escala 1:25

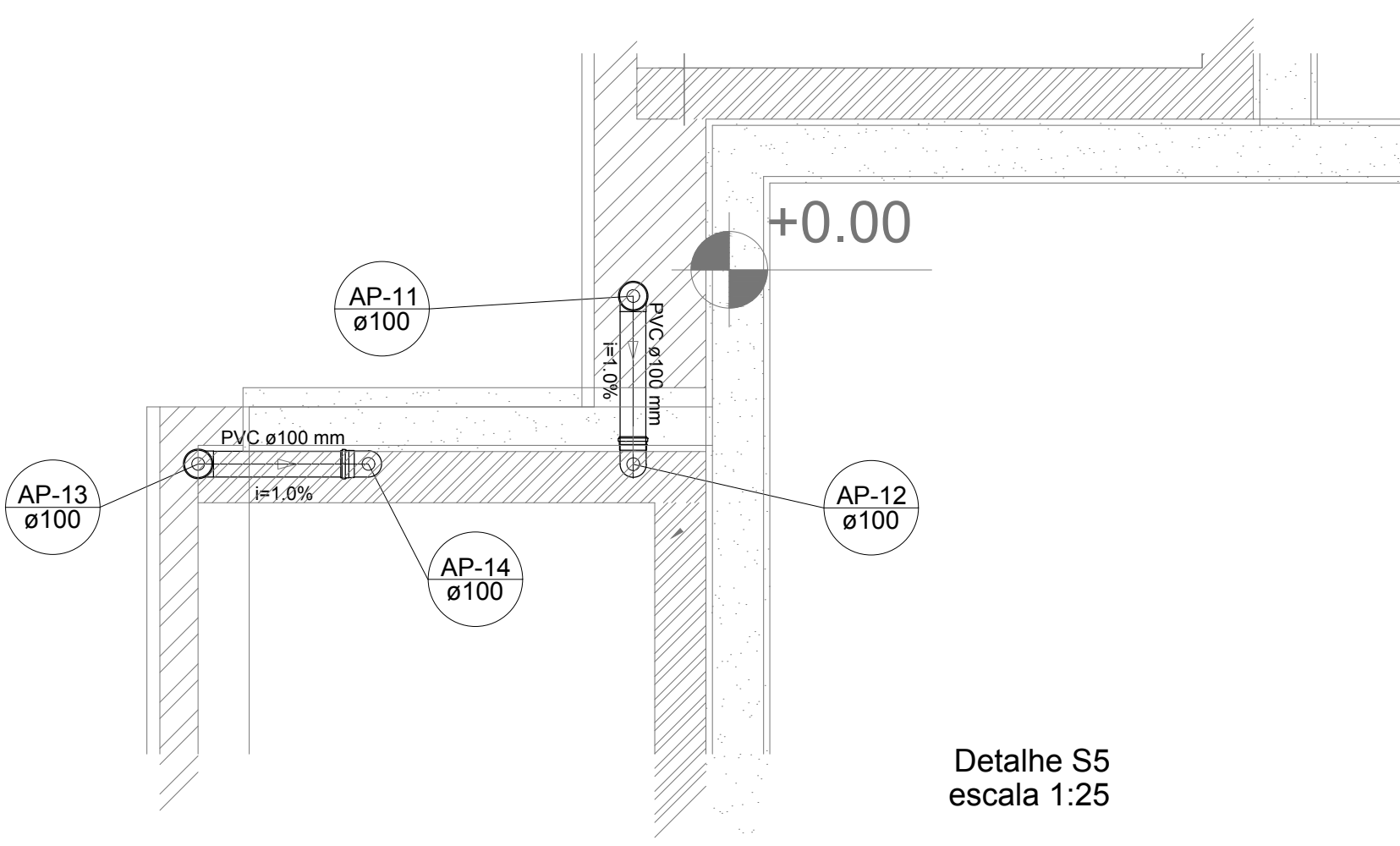

Detalhe S5
escala 1:25

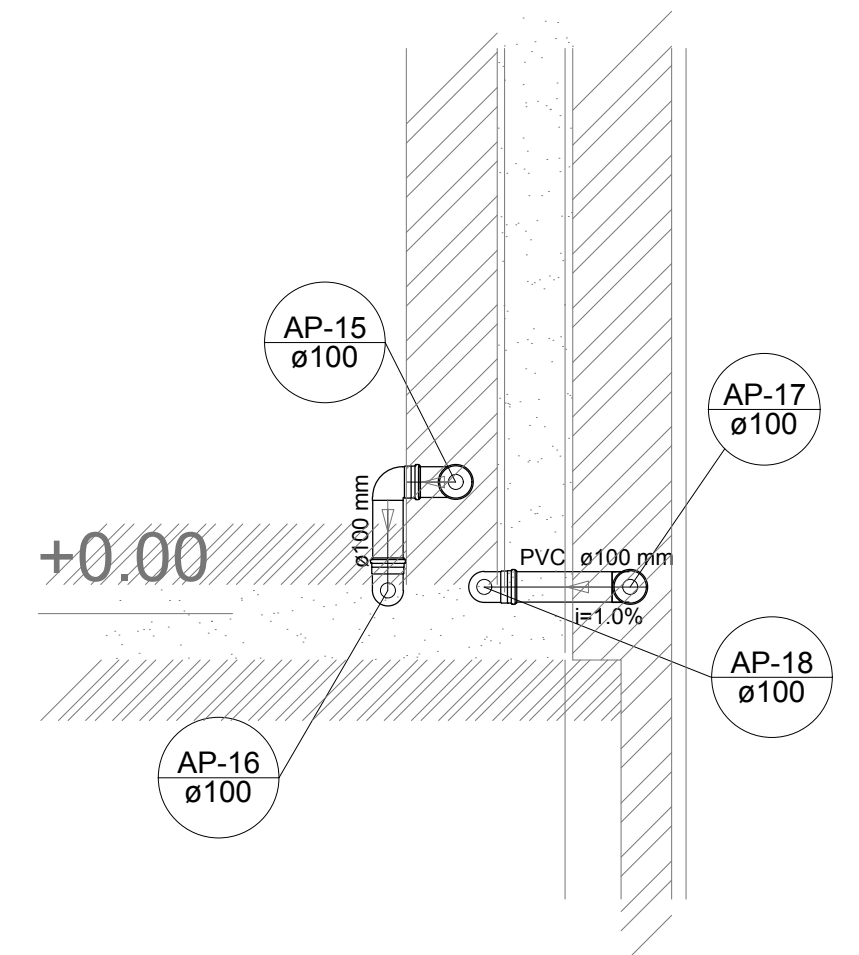

Detalhe S6
escala 1:25

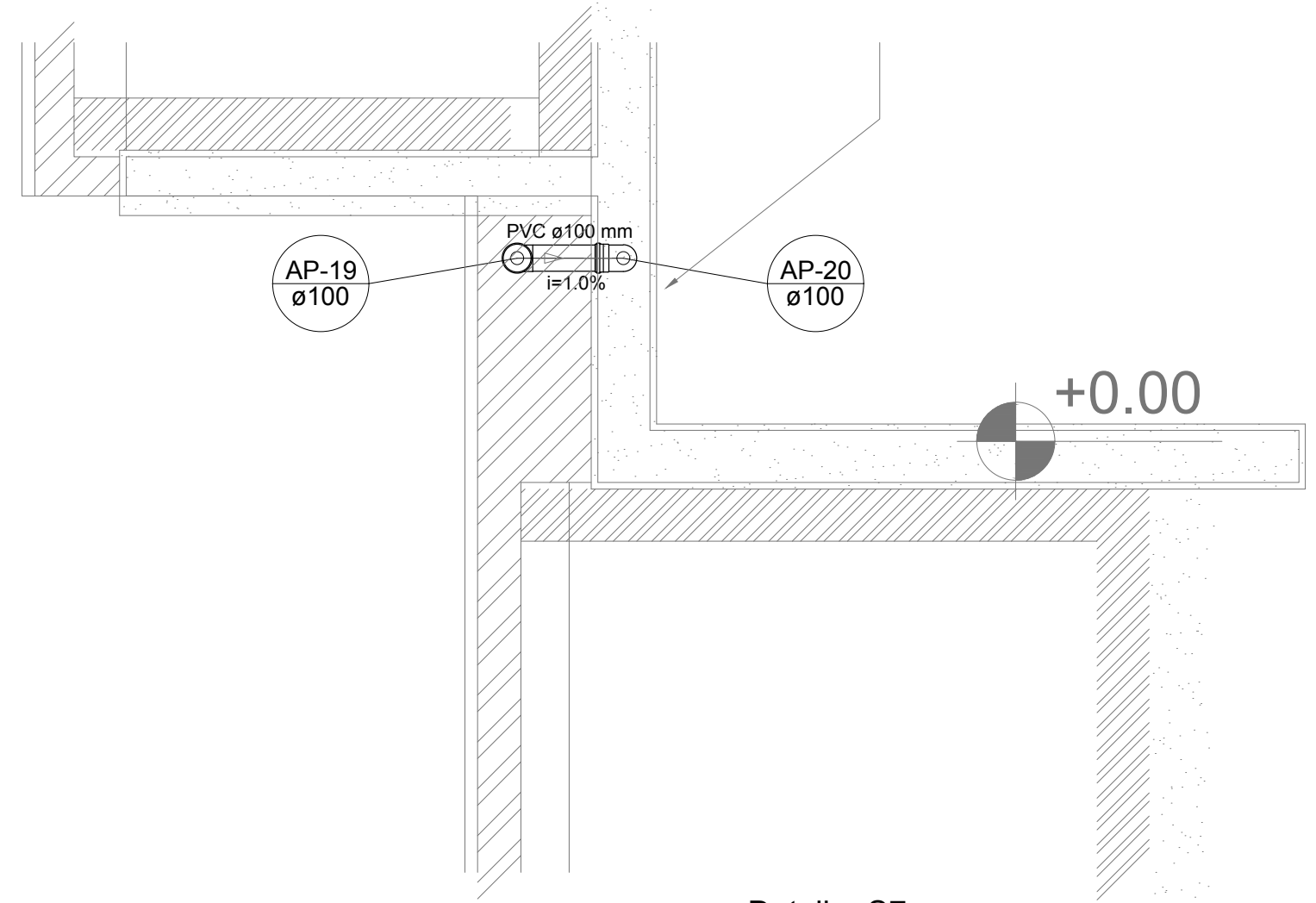

Detalhe S7
escala 1:25

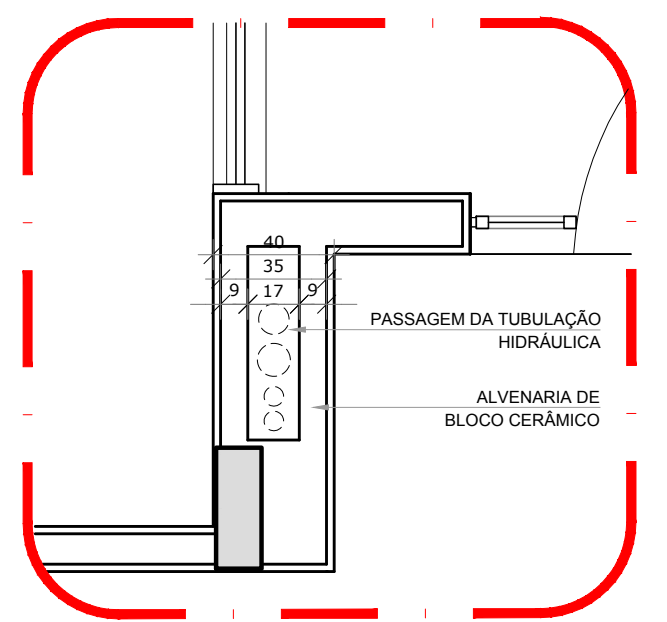
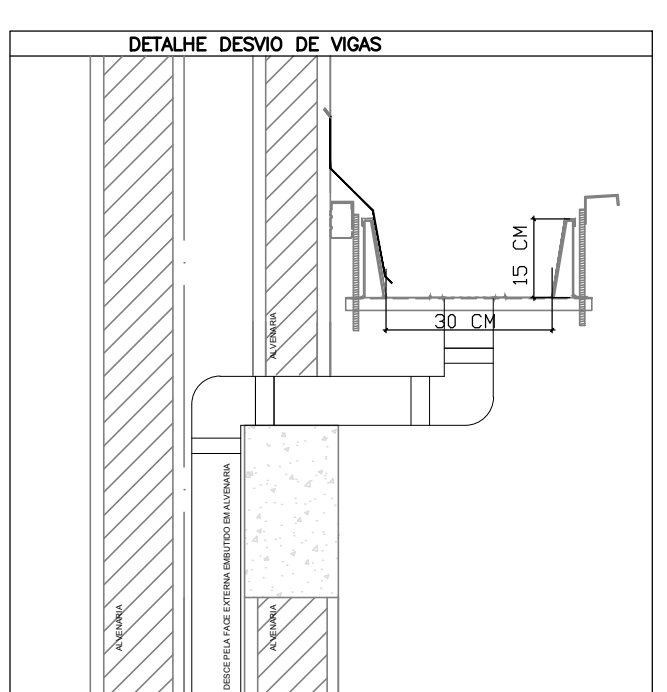

2 DETALHE - SHAFT HIDRÁULICA
ESCALA 1/25

LEGENDA	
	CAIXA DE AREIA PLUVIAL SIMPLES 60 x 60 cm
	JOELHO 45
	JOELHO 45- DESCE
	JOELHO 90
	JOELHO 90- COLUNA
	JOELHO 90- DESCE
	CURVA 90 CURTA- DESCE
	JUNÇÃO SIMPLES
	TÊ SANITÁRIO
	RAIOS PLUVIAIS
DETALHE GERAL DA CALHA	

NOTAS	
- EXECUTAR ESTE PROJETO JUNTAMENTE COM O PROJETO ESTRUTURAL;	
- ANTES DA CONCRETAGEM PREVER PASSAGEM PARA AS TUBULAÇÕES, DENTRO DOS LIMITES ESTABELECIDOS PELA NBR 6118:2014;	
- ALTERAÇÕES NESTE PROJETO SOMENTE COM AUTORIZAÇÃO EXPRESSA DO FNDE;	
REFERÊNCIAS:	
- MEMORIAL DESCRITIVO E ESPECIFICAÇÕES TÉCNICAS;	
- PLANILHA DE QUANTITATIVOS.	

02	JANEIRO/ 2017	Atendimento à NBR 9050/ 2015; Alteração: quadro de áreas, sanitários infantis 1 e 2, altura da platibanda, mobiliário e equipamento, altura da cerâmica nos sanitários, cor dos portões dos solários e altura da porta PA4; Acréscimo das duchas higiênicas e escaninhos pré-escola. Retirada da chapa de aço abaixo da platibanda.
01	AGOSTO/ 2016	Alteração paredes - shaft para tubulação hidráulica e detalhamento; alteração da altura da platibanda.

Nº	DATA	DESCRIÇÃO
----	------	-----------

CONTROLE DE REVISÕES

		Ministério da Educação
PROJETO PADRÃO - FNDE		
PROPRIETÁRIO: :		
ENDEREÇO:		
MUNICÍPIO – UF:		
PROPRIETÁRIO		
RESP. TÉCNICO		CREA
AUTOR DO PROJETO		CAU
DLFO		CREA
		RA

OBSERVAÇÕES:

PROGRAMA PROINFÂNCIA - PROJETO TIPO 2			
PROJETO DE INSTALAÇÕES			
COORDENAÇÃO CGEST - Coordenação Geral de Infraestrutura Educativa	PLANTA DA REDE PLUVIAL DETALHES S1 AO S7		HAP
FORMATO (841x630)	REVISÃO R.00 R.01 R.02	ESCALA 1/25 DATA EMISSÃO JANEIRO/2017	PRANCHA 02/03

1 PLANTA BAIXA
ESCALA 1/75

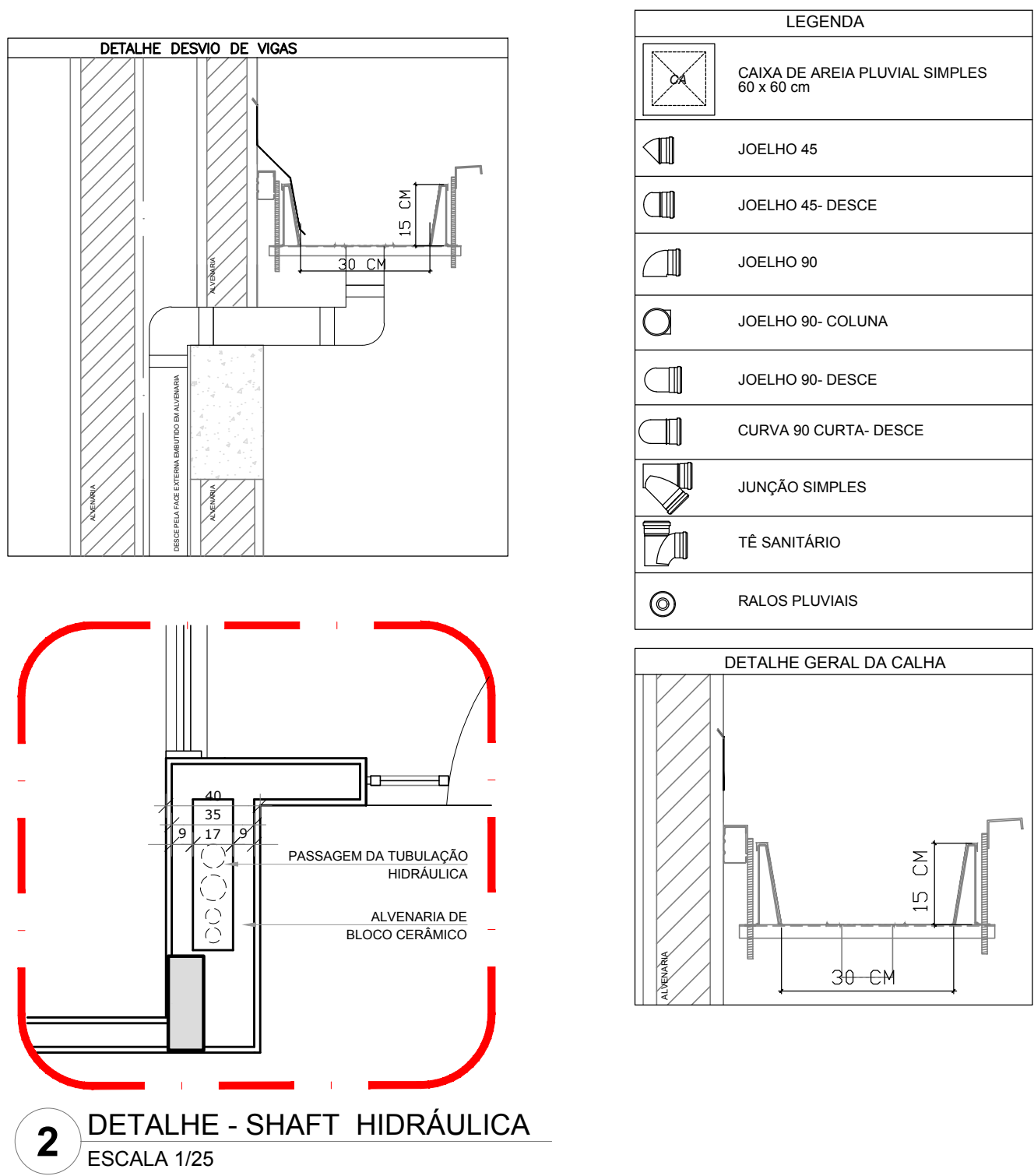
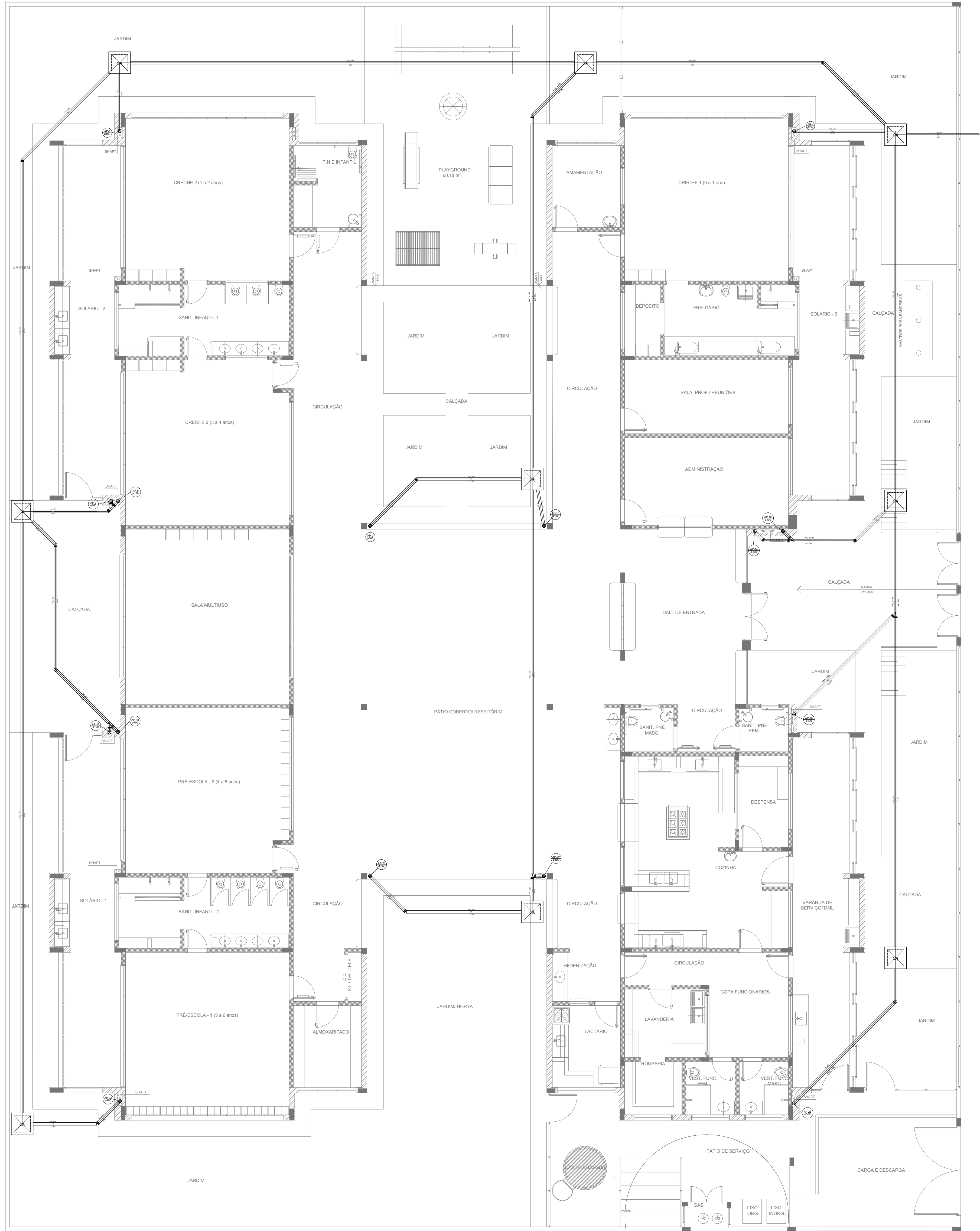

NOTAS

- EXECUTAR ESTE PROJETO JUNTAMENTE COM O PROJETO ESTRUTURAL;
- ANTES DA CONCRETAGEM PREVER PASSAGEM PARA AS TUBULAÇÕES, DENTRO DOS LIMITES ESTABELECIDOS PELA NBR 6118:2014;
- ALTERAÇÕES NESTE PROJETO SOMENTE COM AUTORIZAÇÃO EXPRESSA DO FNDE;

REFERÊNCIAS:

- MEMORIAL DESCRITIVO E ESPECIFICAÇÕES TÉCNICAS;
- PLANILHA DE QUANTITATIVOS.

02	JANEIRO/ 2017	Atendimento à NBR 9050/ 2015; Alteração: quadro de áreas, sanitários infantis 1 e 2, altura da platibanda, mobiliário e equipamento, altura da cerâmica nos sanitários, cor dos portões dos solários e altura da porta PA4; Acréscimo das duchas higiênicas e escaninhos pré-escola. Retirada da chapa de aço abaixo da platibanda.
01	AGOSTO/ 2016	Alteração paredes - shaft para tubulação hidráulica e detalhamento; alteração da altura da platibanda.
Nº	DATA	DESCRIÇÃO

CONTROLE DE REVISÕES		<div><div><div>FNDE</div><div>Fundo Nacional de Desenvolvimento da Educação</div></div></div>	<div>Ministério da Educação</div>
PROJETO PADRÃO - FNDE			
PROPRIETÁRIO: :			
ENDEREÇO:			
MUNICÍPIO – UF:			
PROPRIETÁRIO			
RESP. TÉCNICO		CREA	
AUTOR DO PROJETO		CAU	
DLFO		CREA	
		RA	
OBSERVAÇÕES:			

PROGRAMA PROINFÂNCIA - PROJETO TIPO 2			
PROJETO DE INSTALAÇÕES			
COORDENAÇÃO CGEST - Coordenação Geral de Infraestrutura Educacional		PLANTA DA REDE PLUVIAL LANÇAMENTO DA REDE PLANTA DO TÉRREO	
FORMATO (841x630)		REVISÃO R.00 R.01 R.02	ESCALA 1/75 DATA EMISSÃO JANEIRO/2017
			PRANCHA 03/03

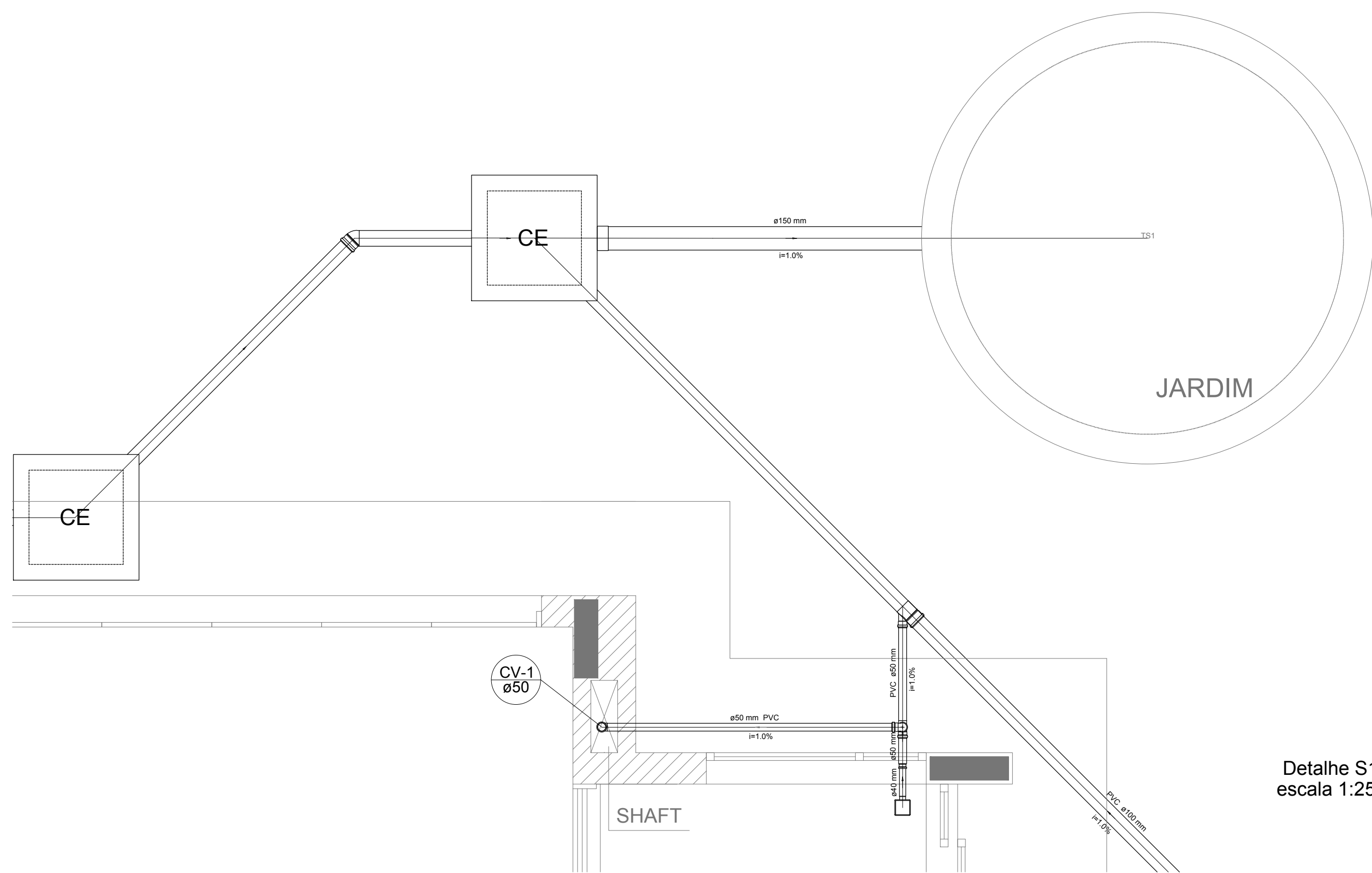

Detalhe S1
escala 1:25

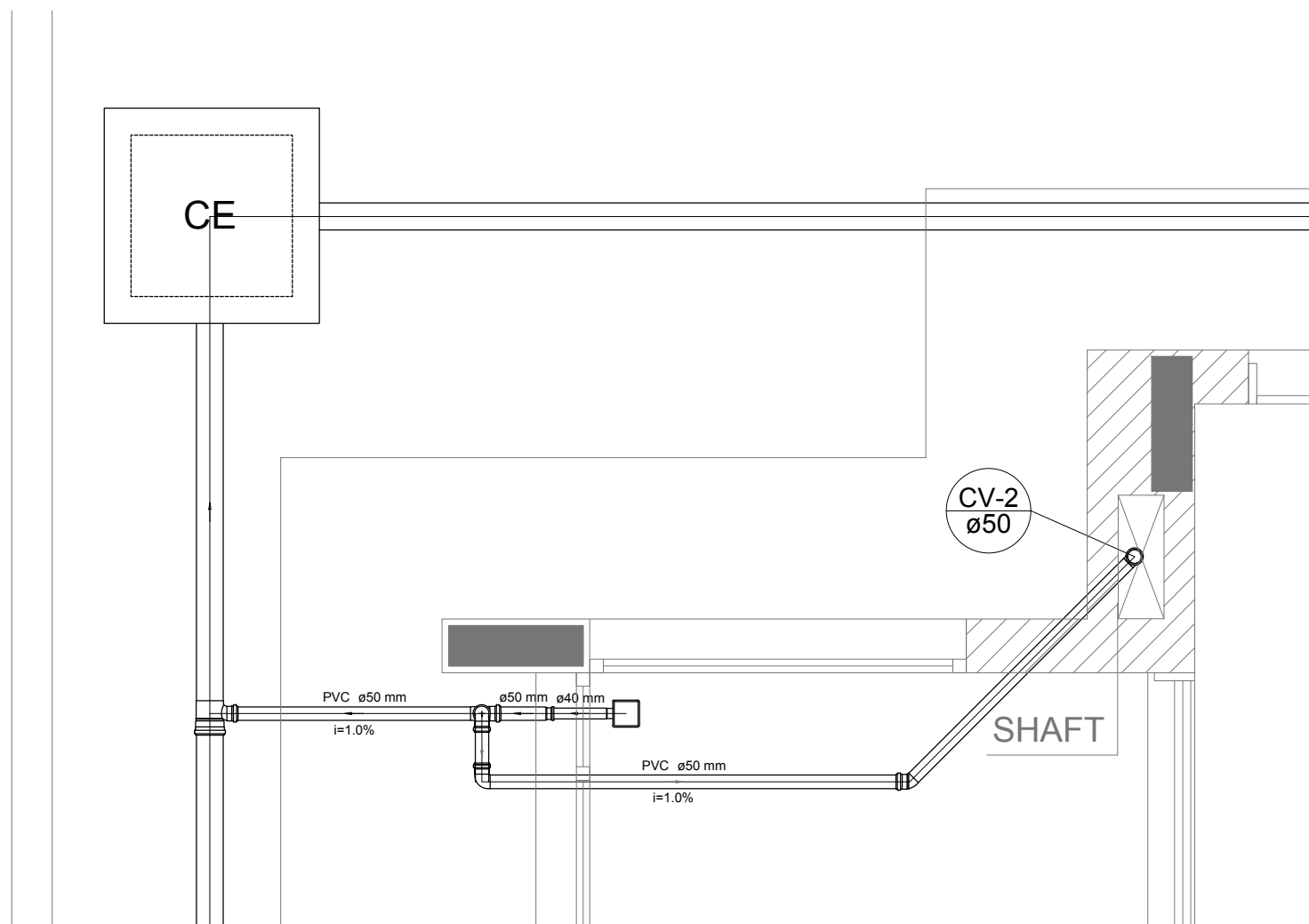

Detalhe S2
escala 1:25

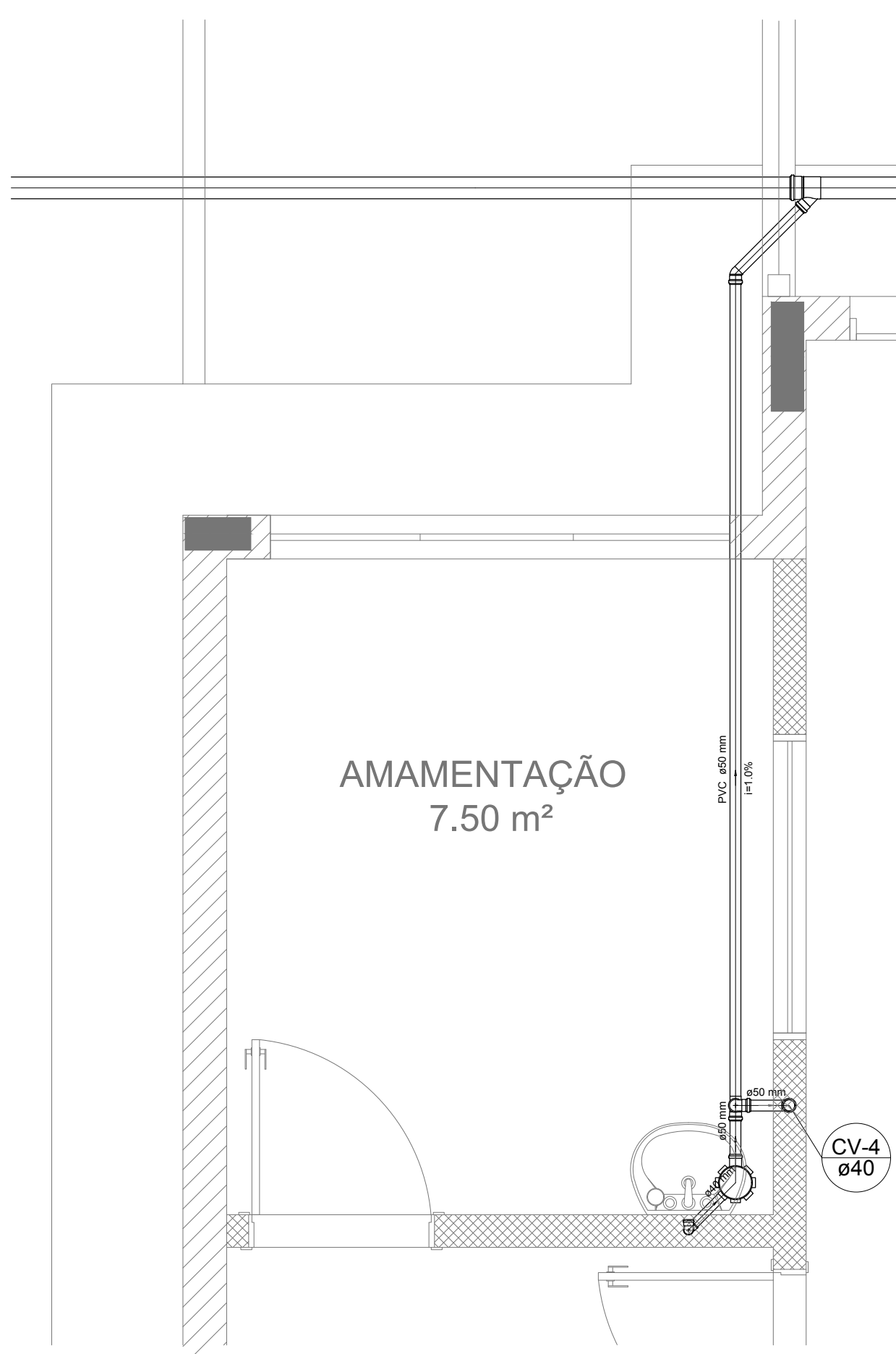

Detalhe S3
escala 1:25

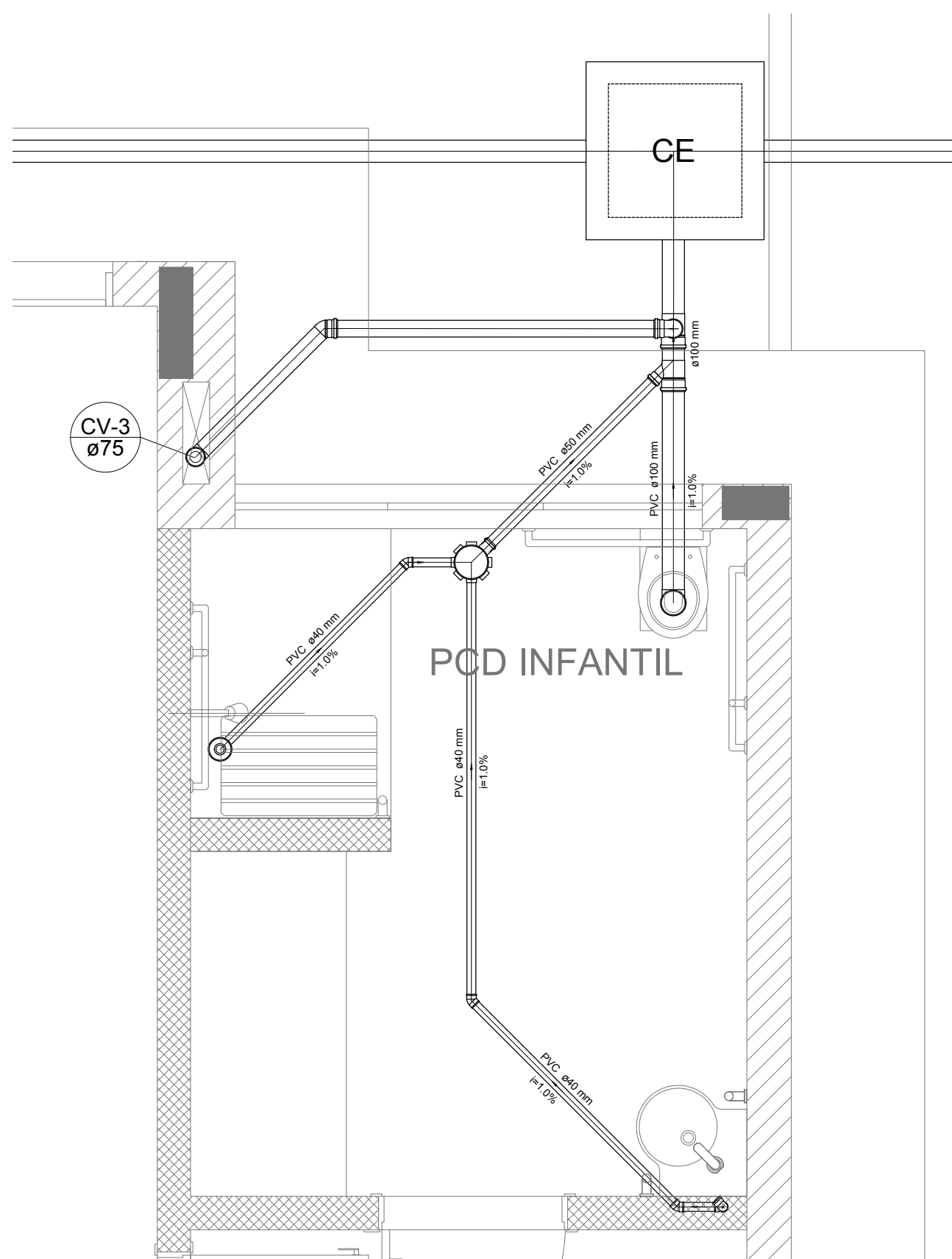

Detalhe S4
escala 1:25

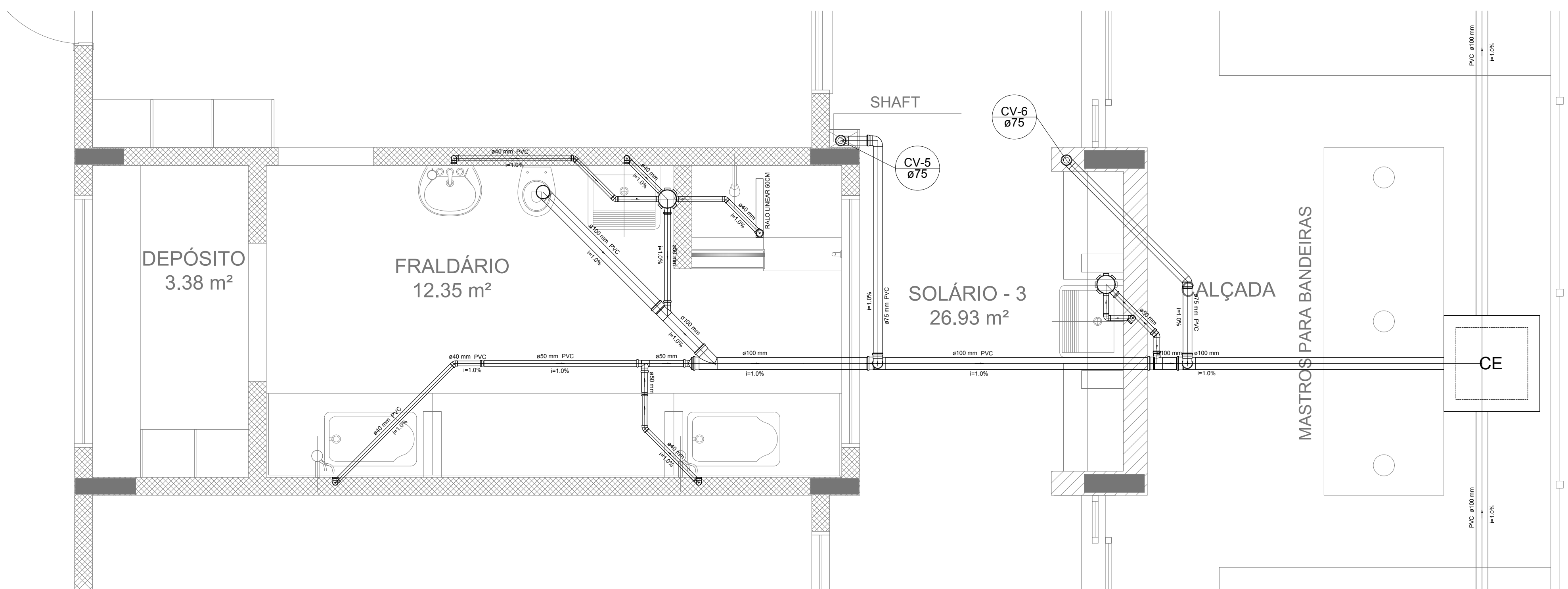

Detalhe S5
escala 1:25

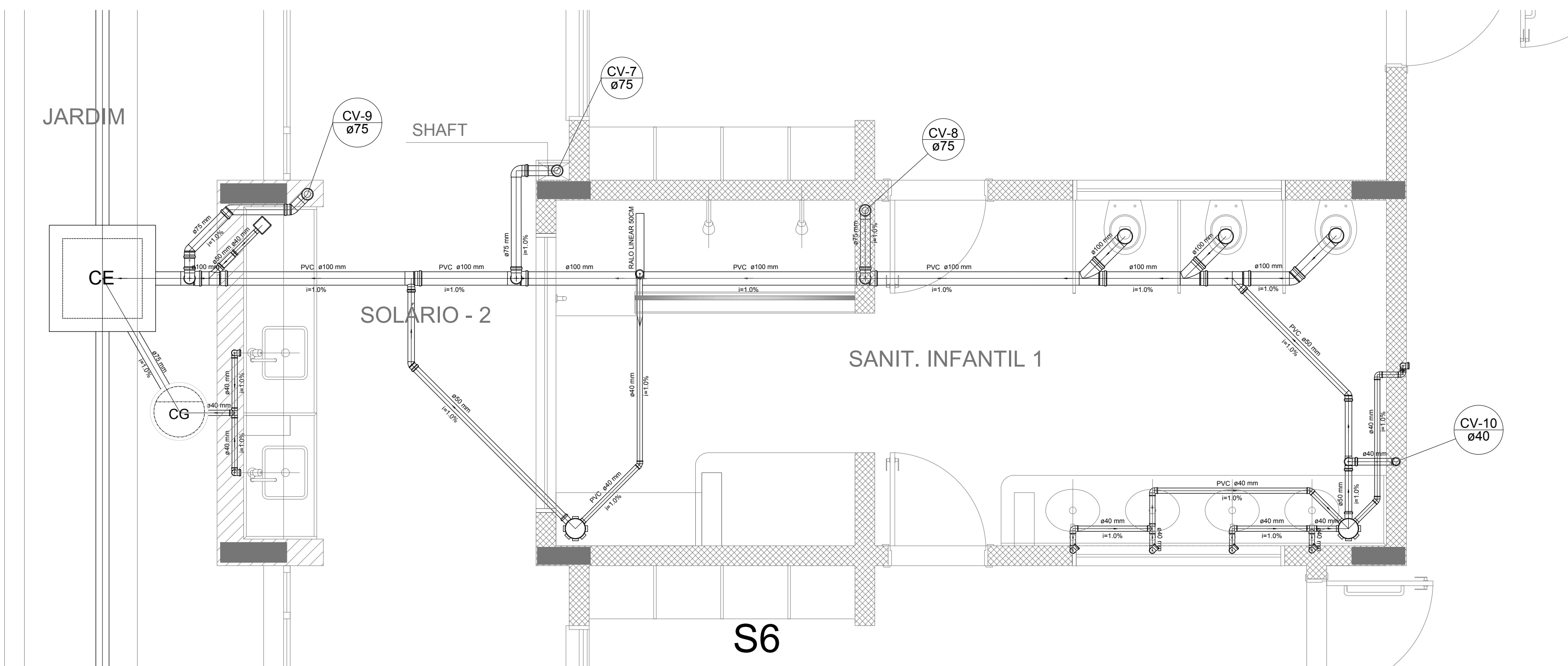

Detalhe S6
escala 1:25

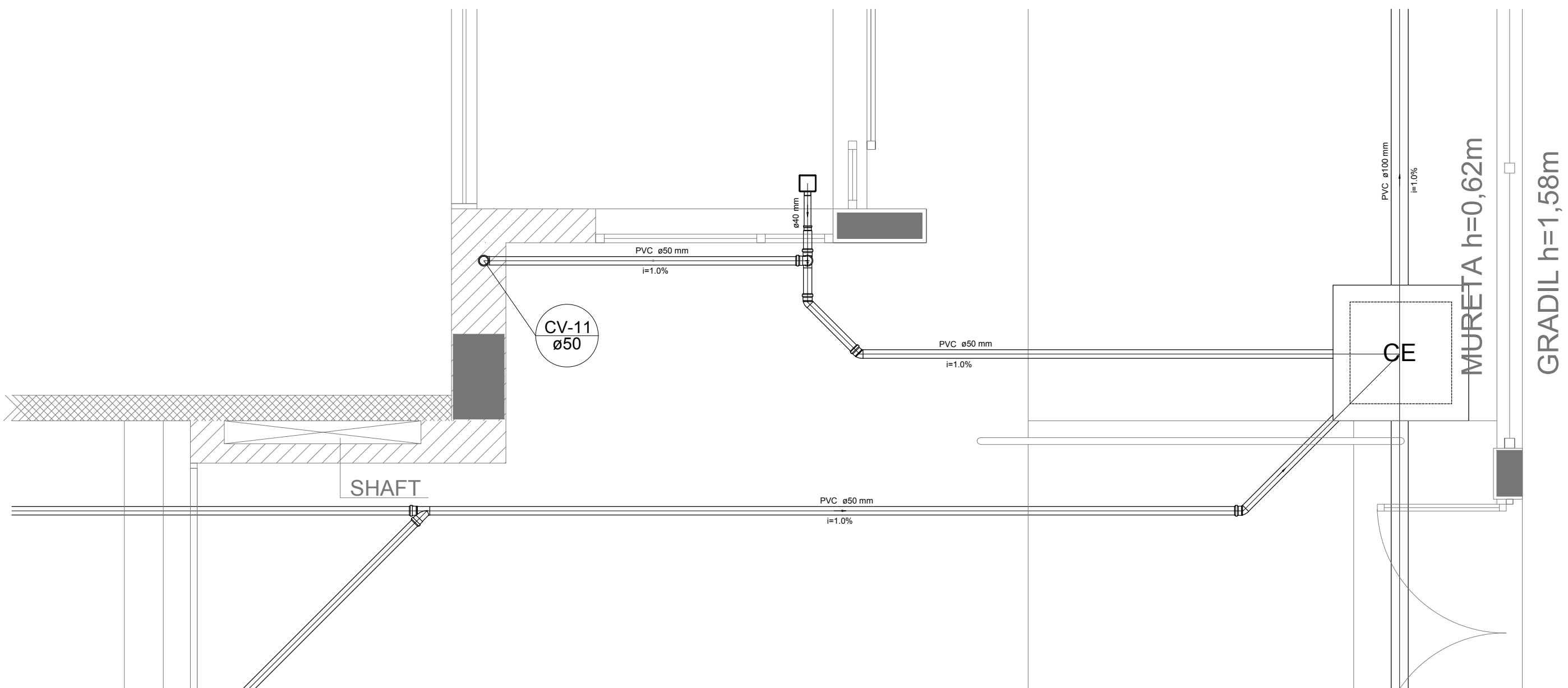

Detalhe S7
escala 1:25

LEGENDA	
CE	CAIXA DE INSPEÇÃO ESGOTO SIMPLES 60 x 60 cm
CG	CAIXA DE ESGOTO
II	BUCHA DE REDUÇÃO LONGA
□	RALO SIFONADO
⊙	RALO REDO
—	RALO LINEAR 90CM
⊕	JOELHO 45
⊕	JOELHO 90
○	JOELHO 90 - COLUNA
⊙	CAIXA DE GORDURA
⊕	CAIXA SIFONADA
⊕	RAMAIS DE VENTILAÇÃO
⊕	REDUÇÃO EXCÊNTRICA
⊕	REDUÇÃO EXCÊNTRICA - SUPERIOR
⊕	TE 45
⊕	TE 90
⊕	TE 90 COM REDUÇÃO
⊕	JUNÇÃO SIMPLES

NOTAS

- OS PROJETOS DEVEM SER ADAPTADOS TECNICAMENTE CONFORME AS NECESSIDADES MUNICIPAIS;
- PARA COLETA DOS DEJETOS OBSERVAR POSTURAS MUNICIPAIS;
- CASO SEJA NECESSÁRIA A ELABORAÇÃO DE PROJETO DE FOSSE E SUMIDOURO, ESTE FICARÁ A CARGO DO ENTE FEDERADO;
- O ENTE FEDERADO DEVERÁ REALIZAR AS ALTERAÇÕES NECESSÁRIAS ATÉ A APROVAÇÃO E, APÓS ESTA, INCLUIR NO SISTEMA - SINIEC - NOVO PROJETO E NOVA ART DO ENGENHEIRO RESPONSÁVEL PELAS ADEQUAÇÕES;
- EXECUTAR ESTE PROJETO JUNTAMENTE COM O PROJETO ESTRUTURAL;
- ANTES DA CONCRETAGEM PREVER PASSAGEM PARA TUBULAÇÕES DENTRO DOS LIMITES ESTABELECIDOS PELA NBR 6118:2014.

REFERÊNCIAS:

- MEMORIAL DESCRITIVO E ESPECIFICAÇÕES TÉCNICAS;
- PLANILHA DE QUANTITATIVOS.

02	JANEIRO/ 2017	Alteração: quadro de áreas, sanitários ínteris 1 e 2, altura da platibanda, mobiliário e equipamento, altura da cerâmica nos sanitários, cor dos portões dos solários e altura da porta PAA.
01	AGOSTO/ 2016	Alteração paredes - shaft para tubulação hidráulica e detalhamento; alteração da altura da platibanda.
Nº	DATA	DESCRIÇÃO

CONTROLE DE REVISÕES

FNDE <small>Funda Nacional de Desenvolvimento</small>		Ministério da Educação
PROJETO PADRÃO - FNDE		
PROPRIETÁRIO: :		
ENDEREÇO:		
MUNICÍPIO — UF:		
PROPRIETÁRIO		
RESP. TÉCNICO CREA		
AUTOR DO PROJETO CAU		
DUFO	CREA	RA
OBSERVAÇÕES:		
PROGRAMA PROINFÂNCIA - PROJETO TIPO 2		
PROJETO DE INSTALAÇÕES		
COORDENAÇÃO CGEST - Coordenação Geral de Infraestrutura Educatonal	DETALHES PLANTA DE ESGOTO SANITÁRIO S1 AO S7	HEG
FORMATO A0 (1189x841)	REVISÃO R.00 R.01 R.02	PRANCHAS 03/05

LEGENDA	
CAIXA DE INSPEÇÃO ESGOTO SIMPLES 60x40x10	CAIXA DE GORDURA
CAIXA DE ESGOTO	CAIXA SIFONADA
BUCHA DE REDUÇÃO LONGA	RAMAIS DE VENTILAÇÃO
RALO SIFONADO	REDUÇÃO EXCÊNTRICA
RALO SECO	REDUÇÃO EXCÊNTRICA - SUPERIOR
RALO LINEAR 50CM	TÊ 45
JOELHO 45	TÊ 90
JOELHO 90	TÊ 90 COM REDUÇÃO
JOELHO 90 - COLUNA	JUNCÃO SIMPLES

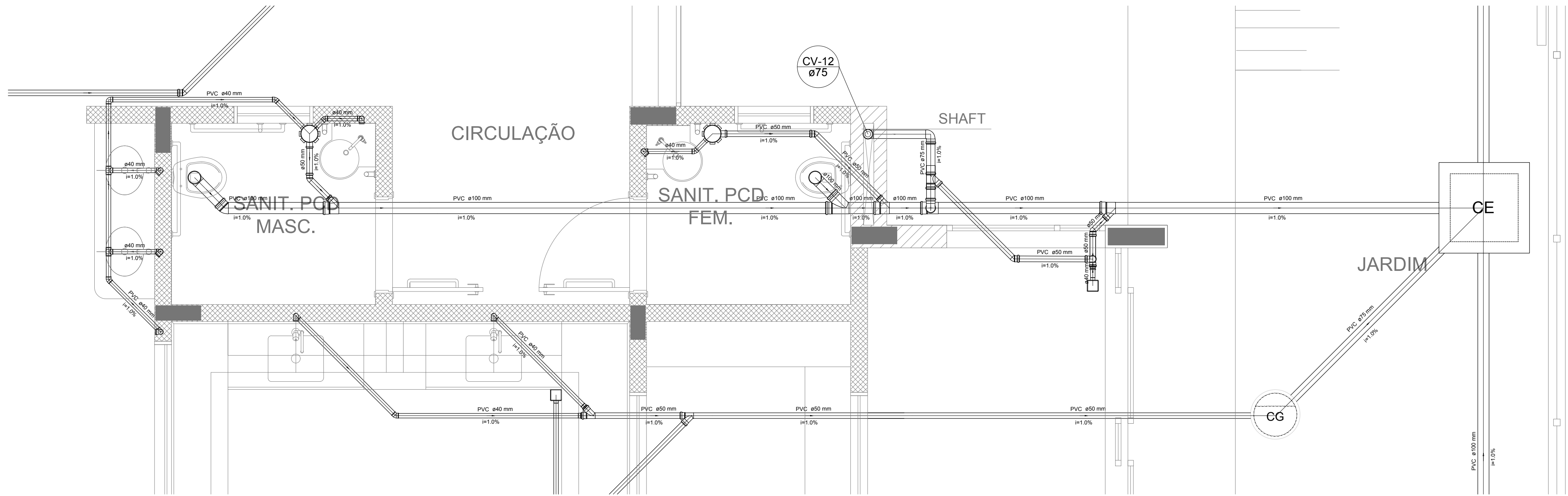
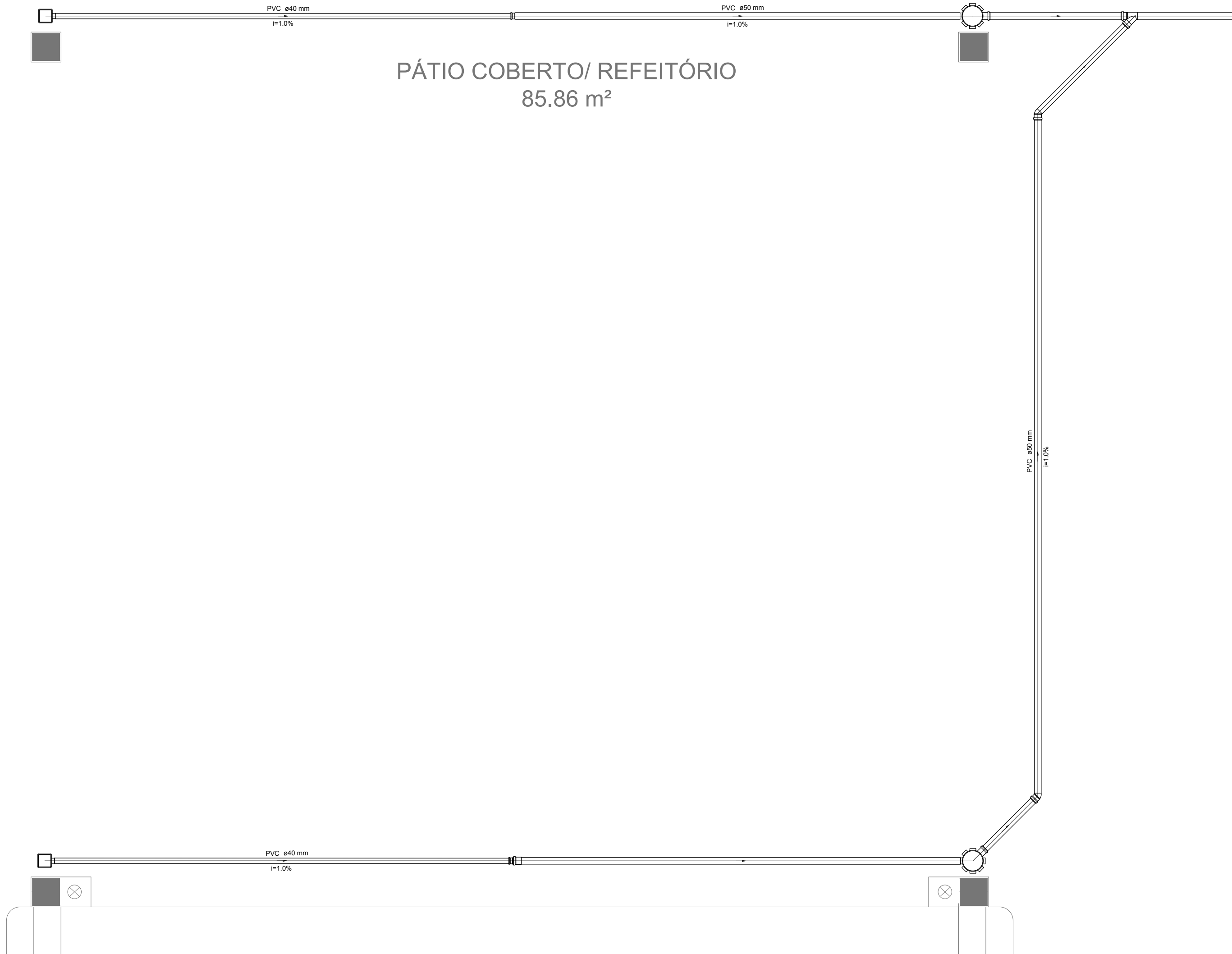
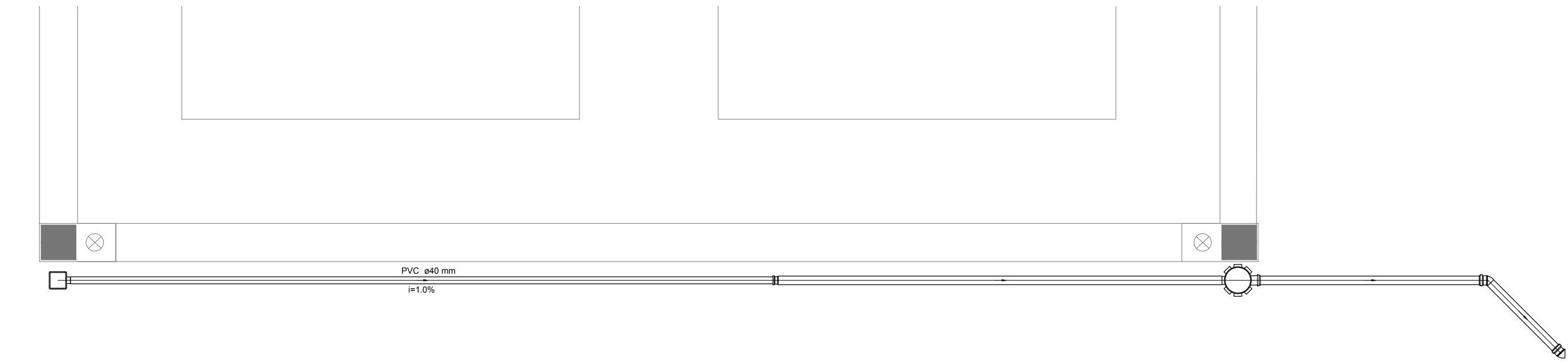

Detalhe S9
escala 1:25

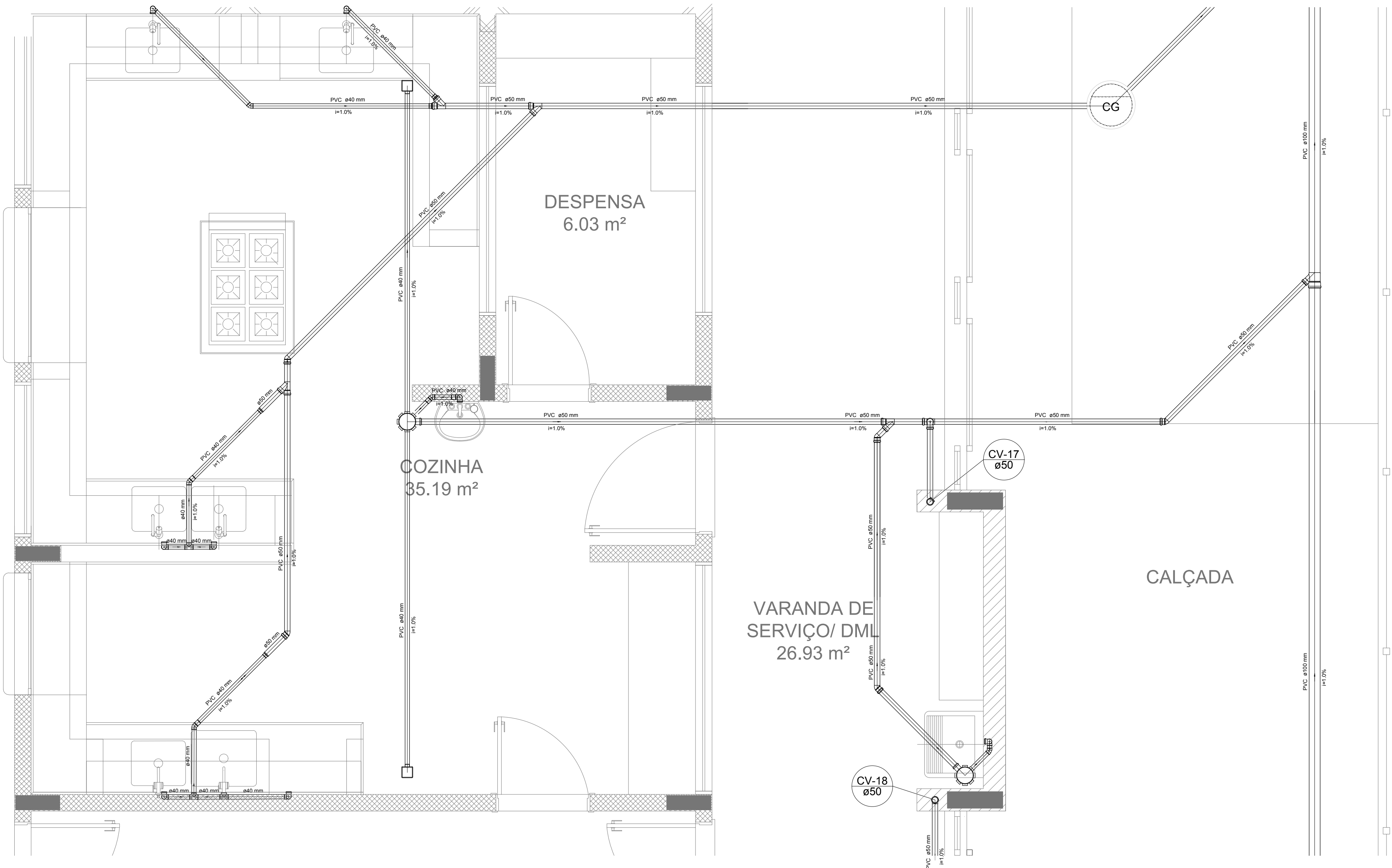

Detalhe S10
escala 1:25

NOTAS

- OS PROJETOS DEVEM SER ADAPTADOS TECNICAMENTE CONFORME AS NECESSIDADES MUNICIPAIS;
- PARA COLTA DOS DEJETOS OBSERVAR POSTURAS MUNICIPAIS;
- CASO SEJA NECESSÁRIA A ELABORAÇÃO DE PROJETO DE FOSSE E SUMIDOURO, ESTE FICARÁ A CARGO DO ENTE FEDERADO;
- O ENTE FEDERADO DEVERÁ REALIZAR AS ALTERAÇÕES NECESSÁRIAS ATÉ A APROVAÇÃO E, APÓS ESTA, INCLUIR NO SISTEMA - SIMEC - NOVO PROJETO E NOVA ART DO ENGENHEIRO RESPONSÁVEL, PELAS ADEQUAÇÕES;
- EXECUTAR ESTE PROJETO JUNTAMENTE COM O PROJETO ESTRUTURAL;
- ANTES DA CONCRETAGEM PREVER PASSAGEM PARA TUBULAÇÕES DENTRO DOS LIMITES ESTABELECIDOS PELA NBR 6158:2014;

REFERÊNCIAS:

- MEMORIAL DESCRITIVO E ESPECIFICAÇÕES TÉCNICAS;
- PLANILHA DE QUANTITATIVOS;

02	JANEIRO/ 2017	Alteração: quadro de áreas, sanitários ínteris 1 e 2, altura da plataforma, mobiliário e equipamento, altura da cerâmica nos sanitários, cor dos portões dos solários e altura da porta PAA;
01	AUGOSTO/ 2016	Alteração paredes - shaft para tubulação hidráulica e detalhamento; alteração da altura da plataforma;
Nº	DATA	DESCRIÇÃO

CONTROLE DE REVISÕES	
	Ministério da Educação

PROJETO PADRÃO - FNDE	
-----------------------	--

PROPRIETÁRIO: :
ENDEREÇO:
MUNICÍPIO -- UF:

PROPRIETÁRIO	
RESP. TÉCNICO	CREA
AUTOR DO PROJETO	CAU

DUFO	CREA
	RA

OBSERVAÇÕES:

PROGRAMA PROINFÂNCIA - PROJETO TIPO 2	
PROJETO DE INSTALAÇÕES	

COORDENAÇÃO	PLANTA DE ESGOTO SANITÁRIO	HEG
CGEST - Coordenação Geral de Infraestrutura Educacional	DETALHES S8 AO S10	
FORMATO	REVISÃO	PRANCHIA
A0 (1189x841)	R.00 R.01 R.02	04/05
	ESCALA	
	1:25	
	DATA EMISSÃO	
	JANEIRO/2017	

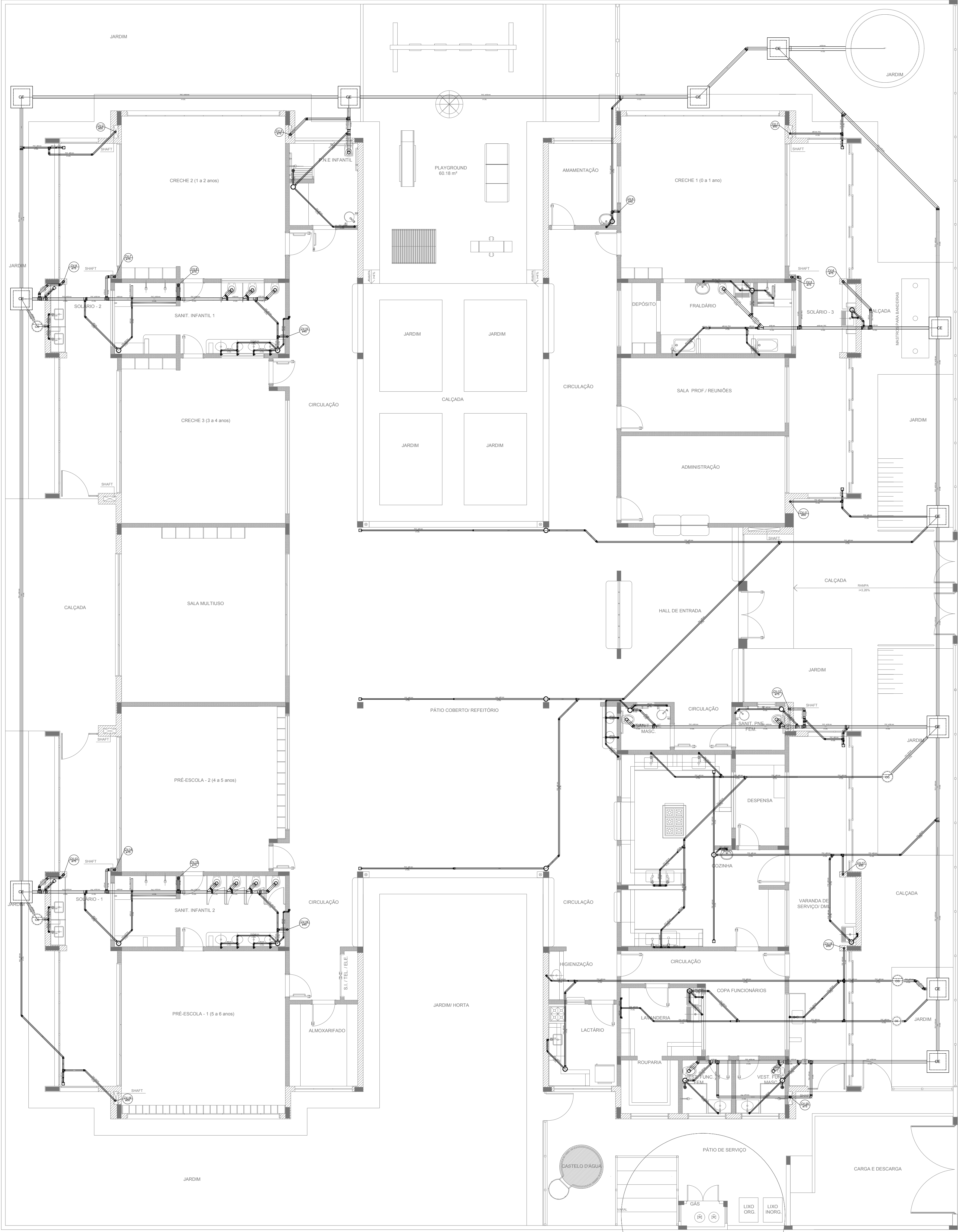

LEGENDA	
CAIXA DE INSPEÇÃO ESGOTO SIMPLES 60 x 60 cm	CAIXA DE GORDURA
CAIXA DE ESGOTO	CAIXA SIFONADA
BUCHA DE REDUÇÃO LONGA	RAMAIS DE VENTILAÇÃO
RALO SIFONADO	REDUÇÃO EXCÊNTRICA
RALO SECO	REDUÇÃO EXCÊNTRICA - SUPERIOR
RALO LINEAR 50CM	TÊ 45
JOELHO 45	TÊ 90
JOELHO 90	TÊ 90 COM REDUÇÃO
JOELHO 90- COLUNA	JUNÇÃO SIMPLES

NOTAS

- OS PROJETOS DEVEM SER ADAPTADOS TÉCNICAMENTE CONFORME AS NECESSIDADES MUNICIPAIS;
- PARA COLETA DOS DEJETOS OBSERVAR POSTURAS MUNICIPAIS;
- CASO SEJA NECESSÁRIA A ELABORAÇÃO DE PROJETO DE FOSSA E SUMIDOURO, ESTE FICARÁ A CARGO DO ENTE FEDERADO;
- O ENTE FEDERADO DEVERÁ REALIZAR AS ALTERAÇÕES NECESSÁRIAS ATÉ A APROVAÇÃO E, APÓS ESTA, INCLUIR NO SISTEMA - SIMEC - NOVO PROJETO E NOVA ART DO ENGENHEIRO RESPONSÁVEL PELAS ADEQUAÇÕES;
- EXECUTAR ESTE PROJETO JUNTAMENTE COM O PROJETO ESTRUTURAL;
- ANTES DA CONCRETAGEM PREVER PASSAGEM PARA TUBULAÇÕES DENTRO DOS LIMITES ESTABELECIDOS PELA NBR 6118:2014;

REFERÊNCIAS:

- MEMORIAL DESCRITIVO E ESPECIFICAÇÕES TÉCNICAS;
- PLANILHA DE QUANTITATIVOS

02	JANEIRO/ 2017	Atendimento à NBR 9050/ 2015; Alteração: quadro de áreas, sanitários infantis 1 e 2, altura da platibanda, mobiliário e equipamento, altura da cerâmica nos sanitários, cor dos portões dos solários e altura da porta PA4; <u>Acréscimo das duchas higiênicas e escaninhos pré-escola. Retirada da chapa de aço abaixo da platibanda.</u>
01	AGOSTO/ 2016	Alteração paredes - shaft para tubulação hidráulica e detalhamento; alteração da altura da platibanda.
Nº	DATA	DESCRIÇÃO

CONTROLE DE REVISÕES		
<div><div> FNE <small>Fundo Nacional de Desenvolvimento da Educação</small></div><div>Ministério da Educação</div></div>		
PROJETO PADRÃO - FNDE		
PROPRIETÁRIO: :		
ENDEREÇO:		
MUNICÍPIO — UF:		
PROPRIETÁRIO		
RESP. TÉCNICO	CREA	
AUTOR DO PROJETO	CAU	
DLFO	CREA	
RA		
OBSERVAÇÕES:		
PROGRAMA PROINFÂNCIA - PROJETO TIPO 2		
PROJETO DE INSTALAÇÕES		
COORDENAÇÃO CGEST - Coordenação Geral de Infraestrutura Educacional	PLANTA DE ESGOTO SANITÁRIO LANÇAMENTO DA REDE PLANTA BAIXA	HEG
FORMATO (841x630)	REVISÃO R.00 R.01 R.02	ESCALA 1/75 DATA EMISSÃO JANEIRO/2017
		PRANCHA 01/05

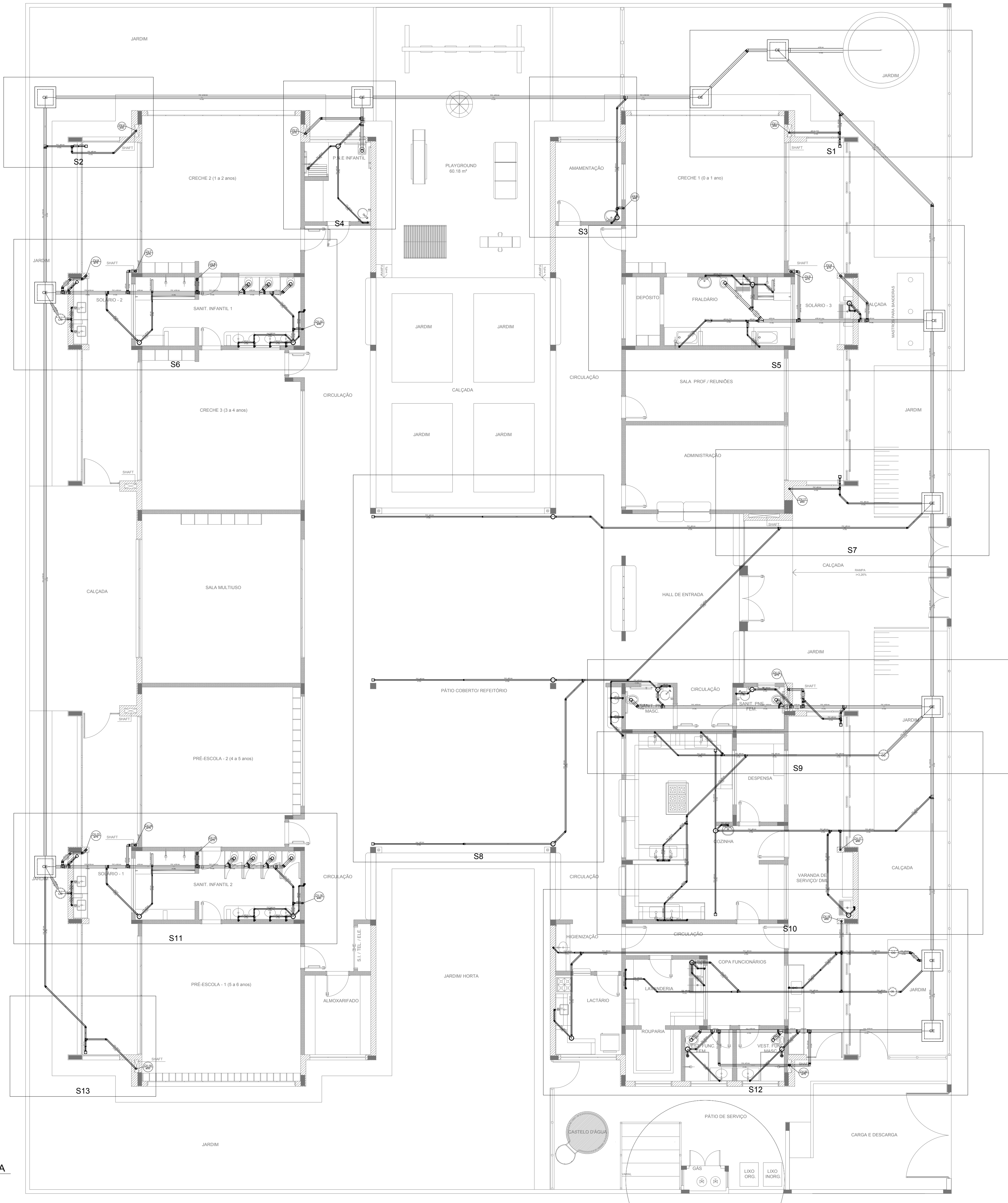

LEGENDA	
CAIXA DE INSPEÇÃO ESGOTO SIMPLES 60 x 60 cm	CAIXA DE GORDURA
CAIXA DE ESGOTO	CAIXA SIFONADA
BUCHA DE REDUÇÃO LONGA	RAMAIS DE VENTILAÇÃO
RALO SIFONADO	REDUÇÃO EXCÊNTRICA
RALO SECO	REDUÇÃO EXCÊNTRICA - SUPERIOR
RALO LINEAR 50CM	TÊ 45
JOELHO 45	TÊ 90
JOELHO 90	TÊ 90 COM REDUÇÃO
JOELHO 90 - COLUNA	JUNÇÃO SIMPLES

NOTAS

- OS PROJETOS DEVEM SER ADAPTADOS TÉCNICAMENTE CONFORME AS NECESSIDADES MUNICIPAIS;
- PARA COLETA DOS DEJETOS OBSERVAR POSTURAS MUNICIPAIS;
- CASO SEJA NECESSÁRIA A ELABORAÇÃO DE PROJETO DE FOSSA E SUMIDOURO, ESTE FICARÁ A CARGO DO ENTE FEDERADO;
- O ENTE FEDERADO DEVERÁ REALIZAR AS ALTERAÇÕES NECESSÁRIAS ATÉ A APROVAÇÃO E, APÓS ESTA, INCLUIR NO SISTEMA - SIMEC - NOVO PROJETO E NOVA ART DO ENGENHEIRO RESPONSÁVEL PELAS ADEQUAÇÕES;
- EXECUTAR ESTE PROJETO JUNTAMENTE COM O PROJETO ESTRUTURAL;
- ANTES DA CONCRETAGEM PREVER PASSAGEM PARA TUBULAÇÕES DENTRO DOS LIMITES ESTABELECIDOS PELA NBR 6118:2014;

REFERÊNCIAS:

- MEMORIAL DESCRITIVO E ESPECIFICAÇÕES TÉCNICAS;
- PLANILHA DE QUANTITATIVOS;

02	JANEIRO/ 2017	Atendimento à NBR 9050/ 2015; Alteração: quadro de áreas, sanitários infantis 1 e 2, altura da platibanda, mobiliário e equipamento, altura da cerâmica nos sanitários, cor dos portões dos solários e altura da porta PA4; Acréscimo das duchas higiênicas e escaninhos pré-escola. Releirada da chapa de aço abaixo da platibanda.
01	AGOSTO/ 2016	Alteração paredes - shaft para tubulação hidráulica e detalhamento; alteração da altura da platibanda.
Nº	DATA	DESCRIÇÃO

CONTROLE DE REVISÕES

		Ministério da Educação	
PROJETO PADRÃO - FNDE			
PROPRIETÁRIO: :			
ENDEREÇO:			
MUNICÍPIO – UF:			
PROPRIETÁRIO			
RESP. TÉCNICO		CREA	
AUTOR DO PROJETO		CAU	
DLFO		CREA	
		RA	
OBSERVAÇÕES:			
PROGRAMA PROINFÂNCIA - PROJETO TIPO 2			
PROJETO DE INSTALAÇÕES			
COORDENAÇÃO CGEST - Coordenação Geral de Infraestrutura Educativa		PLANTA DE ESGOTO SANITÁRIO INDICAÇÃO DOS DETALHES PLANTA BAIXA	
FORMATO (841x630)		REVISÃO R.00 R.01 R.02	
		ESCALA 1/75 DATA EMISSÃO JANEIRO/2017	
		PRANCHA 02/05	
		HEG	

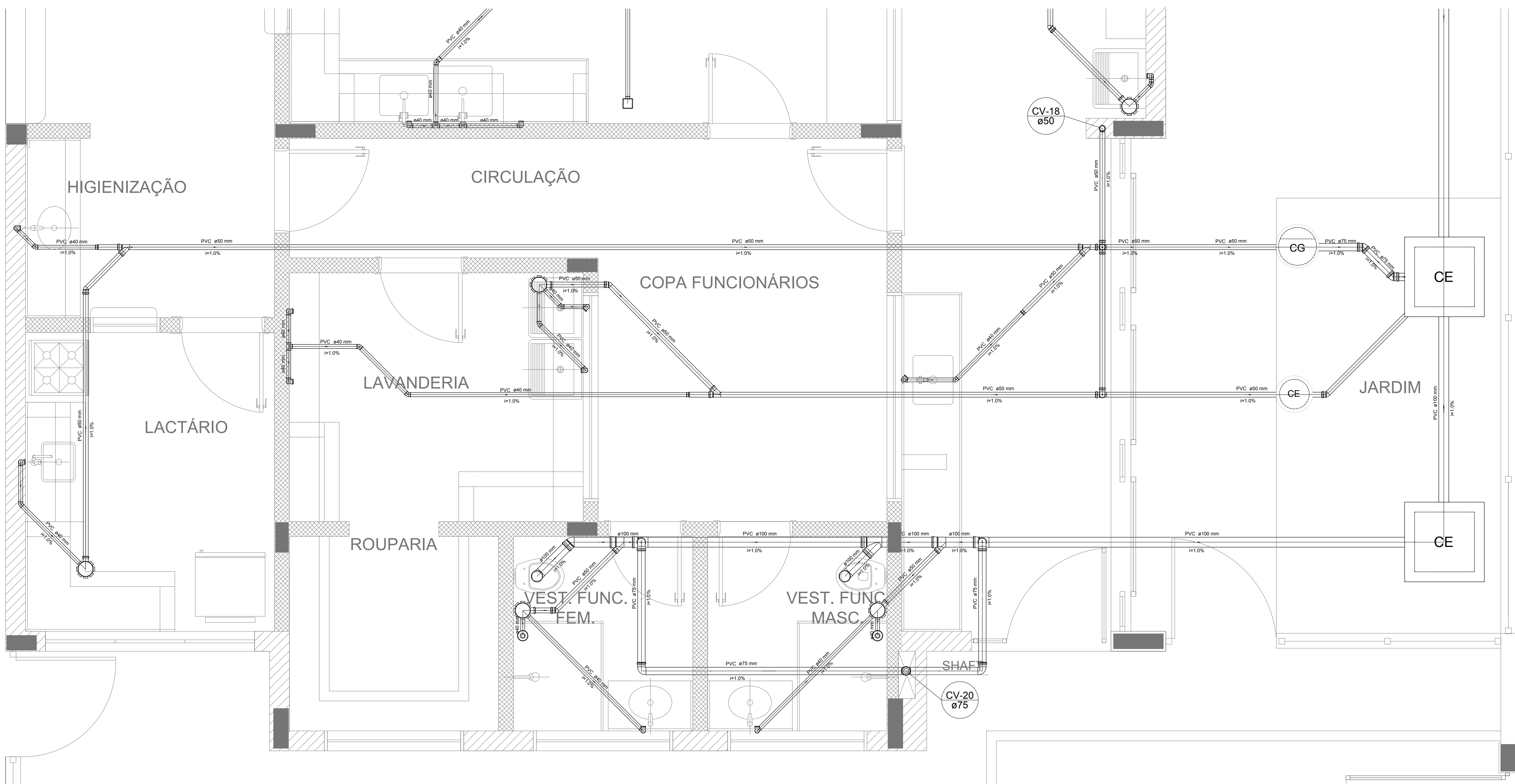

Detalhe S12
escala 1:25

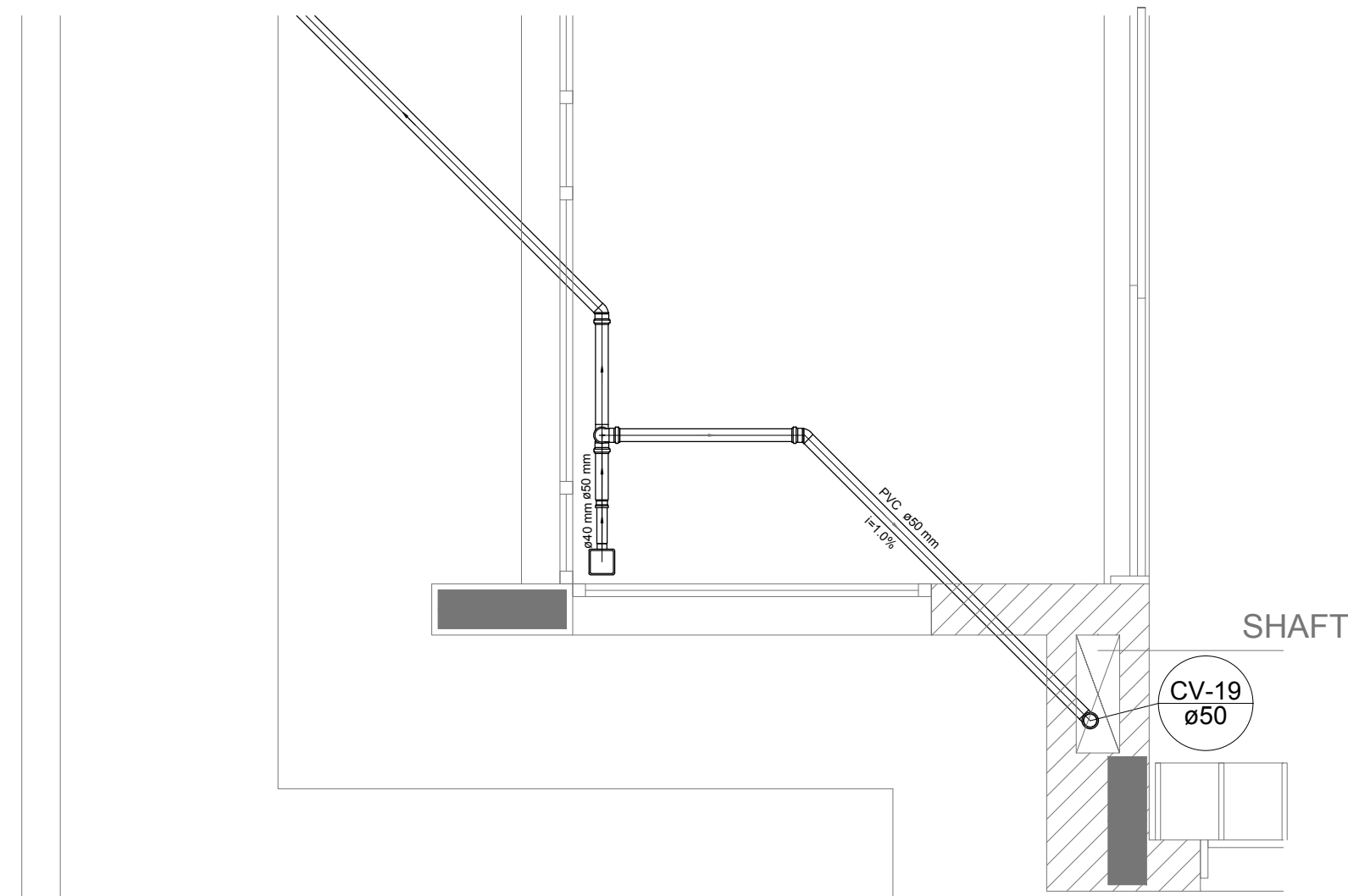

Detalhe S13
escala 1:25

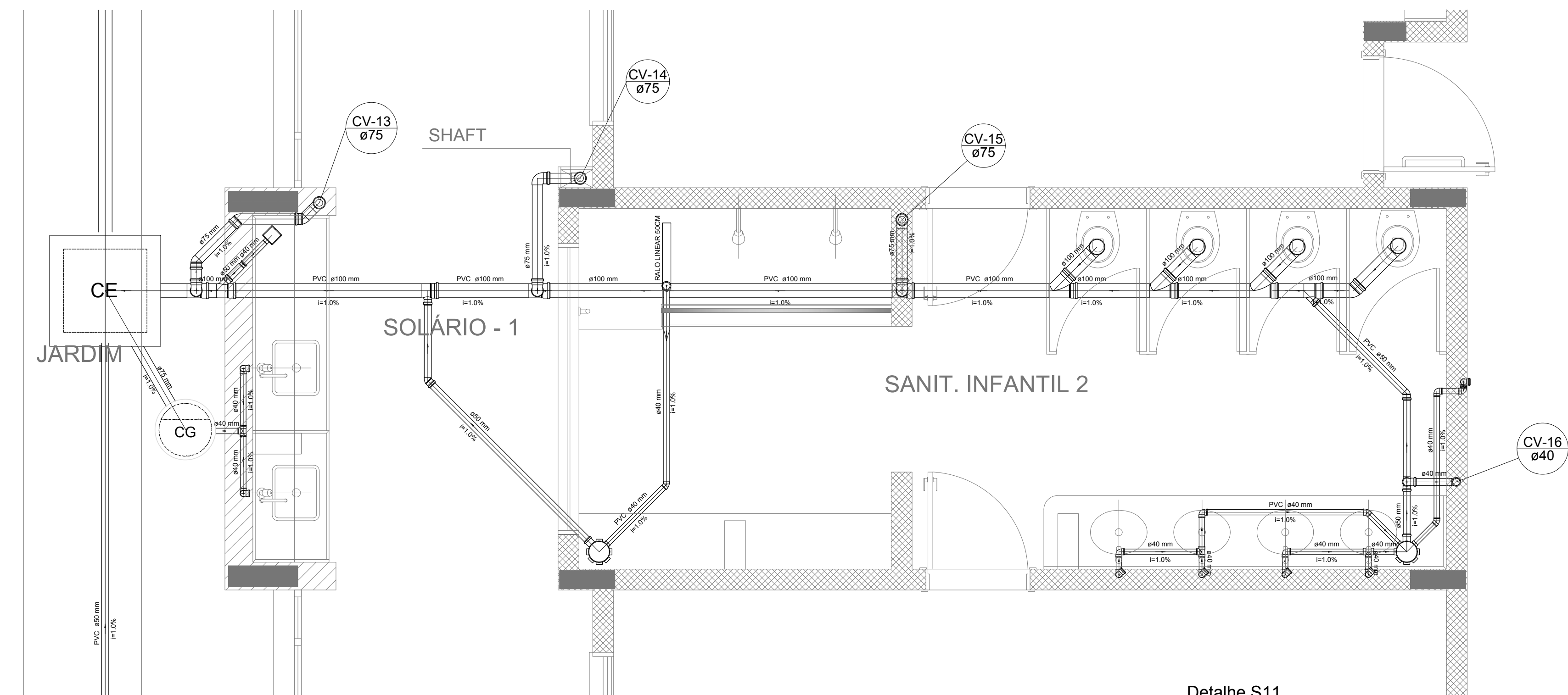

Detalhe S11
escala 1:25

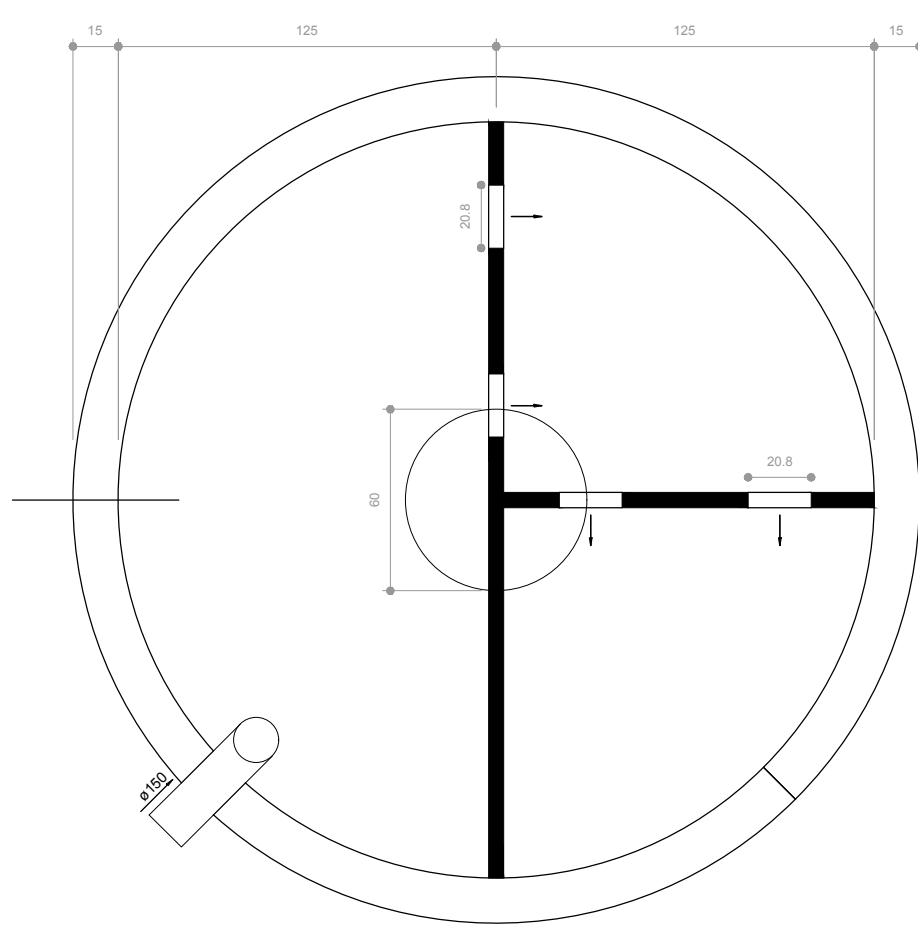

TANQUE SÉPTICO
PLANTA BAIXA - ESC. 1:25

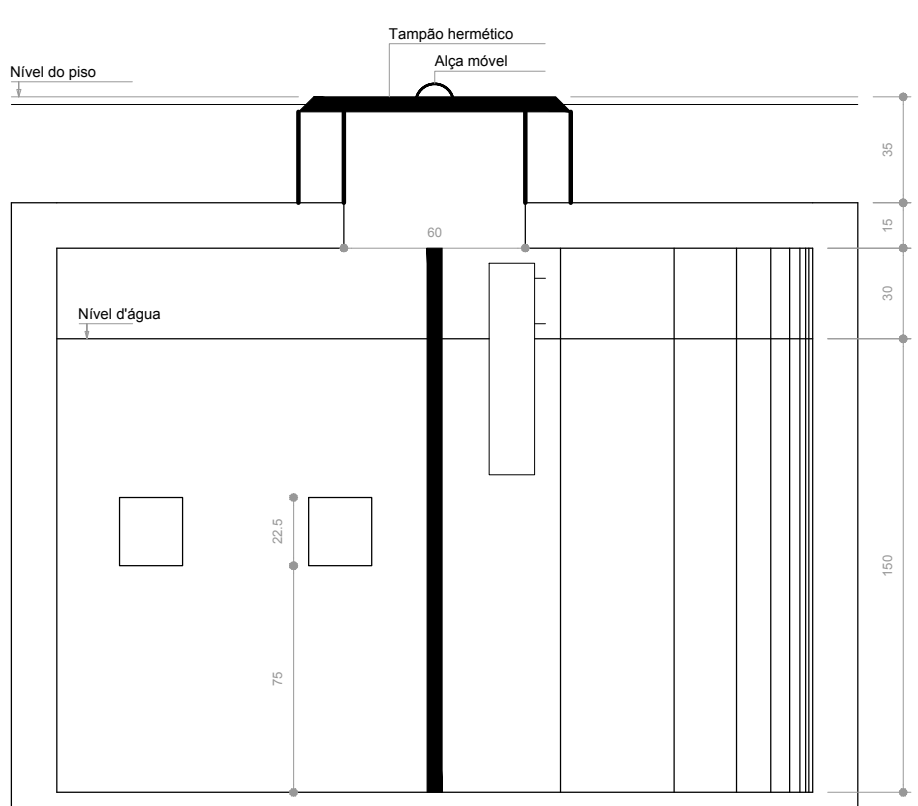

TANQUE SÉPTICO
CORTE - ESC. 1:25



2 PONTOS DE VENTILAÇÃO
ESCALA 1:100

LEGENDA	
	CAIXA DE INSPEÇÃO ERGOTO SIMPLES 150 x 450 mm
	CAIXA DE GORDURA
	CAIXA DE ESGOTO
	BUCHA DE REDUÇÃO LONGA
	RALO SIFONADO
	RALO SECO
	RALO LINEAR 500mm
	JOELHO 45°
	JOELHO 90°
	JOELHO 90° COM REDUÇÃO
	JOELHO 90° COLUNA
	CAIXA SIFONADA
	RAMAIS DE VENTILAÇÃO
	REDUÇÃO EXCÊNTRICA
	REDUÇÃO EXCÊNTRICA - SUPERIOR
	TÊ 45°
	TÊ 90°
	TÊ 90° COM REDUÇÃO
	JUNÇÃO SIMPLES

NOTAS

- OS PROJETOS DEVEM SER ADAPTADOS TÉCNICAMENTE CONFORME AS NECESSIDADES MUNICIPAIS;
- PARA COLETA DOS DADOS OBSERVAR POSTURAS MUNICIPAIS;
- CASO SEJA NECESSÁRIA A ELABORAÇÃO DE PROJETO DE FOSSE E SUMIDOURO, ESTE FICARÁ A CARGO DO ENTE FEDERADO;
- O ENTE FEDERADO DEVERÁ REALIZAR AS ALTERAÇÕES NECESSÁRIAS ATÉ A APROVAÇÃO E, APÓS ESTA, INCLUIR NO SISTEMA - SIMEC - NOVO PROJETO E NOVA ART DO ENGENHEIRO RESPONSÁVEL, PELAS ADEQUAÇÕES;
- EXECUTAR ESTE PROJETO JUNTAMENTE COM O PROJETO ESTRUTURAL;
- ANTES DA CONCRETAGEM PREVER PASSAGEM PARA TUBULAÇÕES DENTRO DOS LIMITES ESTABELECIDOS PELA NBR 6118:2014.

REFERÊNCIAS:

- MEMORIAL DESCRITIVO E ESPECIFICAÇÕES TÉCNICAS;
- PLANILHA DE QUANTITATIVOS.

02	JANEIRO/2017	Alteração: quadro de áreas, sanitários ínterios 1 e 2, altura da plataforma, mobiliário e equipamento, altura da cerâmica nos sanitários, cor dos portões dos solários e altura da porta PA4.
01	AGOSTO/2016	Alteração: paredes - shaft para tubulação hidráulica e detalhamento; alteração da altura da plataforma.
Nº	DATA	DESCRIÇÃO

CONTROLE DE REVISÕES

<div><div><div><div><div></div><div></div><div></div></div><div><div><div></div><div></div><div></div></div></div><div><div><div></div><div></div><div></div></div><div><div><div></div><div></div><div></div></div></div><div><div><div></div><div></div><div></div></div><div><div><div></div><div></div><div></div></div></div><div><div><div></div><div></div><div></div></div><div><div><div></div><div></div><div></div></div></div></div><div><div><div></div><div></div><div></div></div><div><div><div></div><div></div><div></div></div></div><div><div><div></div><div></div><div></div></div><div><div><div></div><div></div><div></div></div></div></div><div><div><div></div><div></div><div></div></div><div><div><div></div><div></div><div></div></div></div><div><div><div></div><div></div><div></div></div><div><div><div></div><div></div><div></div></div></div></div><div><div><div></div><div></div><div></div></div><div><div><div></div><div></div><div></div></div></div><div><div><div></div><div></div><div></div></div><div><div><div></div><div></div><div></div></div></div></div><div><div><div></div><div></div><div></div></div><div><div><div></div><div></div><div></div></div></div><div><div><div></div><div></div><div></div></div><div><div><div></div><div></div><div></div></div></div></div><div><div><div></div><div></div><div></div></div><div><div><div></div><div></div><div></div></div></div><div><div><div></div><div></div><div></div></div><div><div><div></div><div></div><div></div></div></div></div><div><div><div></div><div></div><div></div></div><div><div><div></div><div></div><div></div></div></div><div><div><div></div><div></div><div></div></div><div><div><div></div><div></div><div></div></div></div></div><div><div><div></div><div></div><div></div></div><div><div><div></div><div></div><div></div></div></div><div><div><div></div><div></div><div></div></div><div><div><div></div><div></div><div></div></div></div></div><div><div><div></div><div></div><div></div></div><div><div><div></div><div></div><div></div></div></div><div><div><div></div><div></div><div></div></div><div><div><div></div><div></div><div></div></div></div></div><div><div><div></div><div></div><div></div></div><div><div><div></div><div></div><div></div></div></div><div><div><div></div><div></div><div></div></div><div><div><div></div><div></div><div></div></div></div></div><div><div><div></div><div></div><div></div></div><div><div><div></div><div></div><div></div></div></div><div><div><div></div><div></div><div></div></div><div><div><div></div><div></div><div></div></div></div></div><div><div><div></div><div></div><div></div></div><div><div><div></div><div></div><div></div></div></div><div><div><div></div><div></div><div></div></div><div><div><div></div><div></div><div></div></div></div></div><div><div><div></div><div></div><div></div></div><div><div><div></div><div></div><div></div></div></div><div><div><div></div><div></div><div></div></div><div><div><div></div><div></div><div></div></div></div></div><div><div><div></div><div></div><div></div></div><div><div><div></div><div></div><div></div></div></div><div><div><div></div><div></div><div></div></div><div><div><div></div><div></div><div></div></div></div></div><div><div><div></div><div></div><div></div></div><div><div><div></div><div></div><div></div></div></div><div><div><div></div><div></div><div></div></div><div><div><div></div><div></div><div></div></div></div></div><div><div><div></div><div></div><div></div></div><div><div><div></div><div></div><div></div></div></div><div><div><div></div><div></div><div></div></div><div><div><div></div><div></div><div></div></div></div></div><div><div><div></div><div></div><div></div></div><div><div><div></div><div></div><div></div></div></div><div><div><div></div><div></div><div></div></div><div><div><div></div><div></div><div></div></div></div></div><div><div><div></div><div></div><div></div></div><div><div><div></div><div></div><div></div></div></div><div><div><div></div><div></div><div></div></div><div><div><div></div><div></div><div></div></div></div></div><div><div><div></div><div></div><div></div></div><div><div><div></div><div></div><div></div></div></div><div><div><div></div><div></div><div></div></div><div><div><div></div><div></div><div></div></div></div></div><div><div><div></div><div></div><div></div></div><div><div><div></div><div></div><div></div></div></div><div><div><div></div><div></div><div></div></div><div><div><div></div><div></div><div></div></div></div></div><div><div><div></div><div></div><div></div></div><div><div><div></div><div></div><div></div></div></div><div><div><div></div><div></div><div></div></div><div><div><div></div><div></div><div></div></div></div></div><div><div><div></div><div></div><div></div></div><div><div><div></div><div></div><div></div></div></div><div><div><div></div><div></div><div></div></div><div><div><div></div><div></div><div></div></div></div></div><div><div><div></div><div></div><div></div></div><div><div><div></div><div></div><div></div></div></div><div><div><div></div><div></div><div></div></div><div><div><div></div><div></div><div></div></div></div></div><div><div><div></div><div></div><div></div></div><div><div><div></div><div></div><div></div></div></div><div><div><div></div><div></div><div></div></div><div><div><div></div><div></div><div></div></div></div></div><div><div><div></div><div></div><div></div></div><div><div><div></div><div></div><div></div></div></div><div><div><div></div><div></div><div></div></div><div><div><div></div><div></div><div></div></div></div></div><div><div><div></div><div></div><div></div></div><div><div><div></div><div></div><div></div></div></div><div><div><div></div><div></div><div></div></div><div><div><div></div><div></div><div></div></div></div></div><div><div><div></div><div></div><div></div></div><div><div><div></div><div></div><div></div></div></div><div><div><div></div><div></div><div></div></div><div><div><div></div><div></div><div></div></div></div></div><div><div><div></div><div></div><div></div></div><div><div><div></div><div></div><div></div></div></div><div><div><div></div><div></div><div></div></div><div><div><div></div><div></div><div></div></div></div></div><div><div><div></div><div></div><div></div></div><div><div><div></div><div></div><div></div></div></div><div><div><div></div><div></div><div></div></div><div><div><div></div><div></div><div></div></div></div></div><div><div><div></div><div></div><div></div></div><div><div><div></div><div></div><div></div></div></div><div><div><div></div><div></div><div></div></div><div><div><div></div><div></div><div></div></div></div></div><div><div><div></div><div></div><div></div></div><div><div><div></div><div></div><div></div></div></div><div><div><div></div><div></div><div></div></div><div><div><div></div><div></div><div></div></div></div></div><div><div><div></div><div></div><div></div></div><div><div><div></div><div></div><div></div></div></div><div><div><div></div><div></div><div></div></div><div><div><div></div><div></div><div></div></div></div></div><div><div><div></div><div></div><div></div></div><div><div><div></div><div></div><div></div></div></div><div><div><div></div><div></div><div></div></div><div><div><div></div><div></div><div></div></div></div></div><div><div><div></div><div></div><div></div></div><div><div><div></div><div></div><div></div></div></div><div><div><div></div><div></div><div></div></div><div><div><div></div><div></div><div></div></div></div></div><div><div><div></div><div></div><div></div></div><div><div><div></div><div></div><div></div></div></div><div><div><div></div><div></div><div></div></div><div><div><div></div><div></div><div></div></div></div></div><div><div><div></div><div></div><div></div></div><div><div><div></div><div></div><div></div></div></div><div><div><div></div><div></div><div></div></div><div><div><div></div><div></div><div></div></div></div></div><div><div><div></div><div></div><div></div></div><div><div><div></div><div></div><div></div></div></div><div><div><div></div><div></div><div></div></div><div><div><div></div><div></div><div></div></div></div></div><div><div><div></div><div></div><div></div></div><div><div><div></div><div></div><div></div></div></div><div><div><div></div><div></div><div></div></div><div><div><div></div><div></div><div></div></div></div></div><div><div><div></div><div></div><div></div></div><div><div><div></div><div></div><div></div></div></div><div><div><div></div><div></div><div></div></div><div><div><div></div><div></div><div></div></div></div></div><div><div><div></div><div></div><div></div></div><div><div><div></div><div></div><div></div></div></div><div><div><div></div><div></div><div></div></div><div><div><div></div><div></div><div></div></div></div></div><div><div><div></div><div></div><div></div></div><div><div><div></div><div></div><div></div></div></div><div><div><div></div><div></div><div></div></div><div><div><div></div><div></div><div></div></div></div></div><div><div><div></div><div></div><div></div></div><div><div><div></div><div></div><div></div></div></div><div><div><div></div><div></div><div></div></div><div><div><div></div><div></div><div></div></div></div></div><div><div><div></div><div></div><div></div></div><div><div><div></div><div></div><div></div></div></div><div><div><div></div><div></div><div></div></div><div><div><div></div><div></div><div></div></div></div></div><div><div><div></div><div></div><div></div></div><div><div><div></div><div></div><div></div></div></div><div><div><div></div><div></div><div></div></div><div><div><div></div><div></div><div></div></div></div></div><div><div><div></div><div></div><div></div></div><div><div><div></div><div></div><div></div></div></div><div><div><div></div><div></div><div></div></div><div><div><div></div><div></div><div></div></div></div></div><div><div><div></div><div></div><div></div></div><div><div><div></div><div></div><div></div></div></div><div><div><div></div><div></div><div></div></div><div><div><div></div><div></div><div></div></div></div></div><div><div><div></div><div></div><div></div></div><div><div><div></div><div></div><div></div></div></div><div><div><div></div><div></div><div></div></div><div><div><div></div><div></div><div></div></div></div></div><div><div><div></div><div></div><div></div></div><div><div><div></div><div></div><div></div></div></div><div><div><div></div><div></div><div></div></div><div><div><div></div><div></div><div></div></div></div></div><div><div><div></div><div></div><div></div></div><div><div><div></div><div></div><div></div></div></div><div><div><div></div><div></div><div></div></div><div><div><div></div><div></div><div></div></div></div></div><div><div><div></div><div></div><div></div></div><div><div><div></div><div></div><div></div></div></div><div><div><div></div><div></div><div></div></div><div><div><div></div><div></div><div></div></div></div></div><div><div><div></div><div></div><div></div></div><div><div><div></div><div></div><div></div></div></div><div><div><div></div><div></div><div></div></div><div><div><div></div><div></div><div></div></div></div></div><div><div><div></div><div></div><div></div></div><div><div><div></div><div></div><div></div></div></div><div><div><div></div><div></div><div></div></div><div><div><div></div><div></div><div></div></div></div></div><div><div><div></div><div></div><div></div></div><div><div><div></div><div></div><div></div></div></div><div><div><div></div><div></div><div></div></div><div><div><div></div><div></div><div></div></div></div></div><div><div><div></div><div></div><div></div></div><div><div><div></div><div></div><div></div></div></div><div><div><div></div><div></div><div></div></div><div><div><div></div><div></div><div></div></div></div></div><div><div><div></div><div></div><div></div></div><div><div><div></div><div></div><div></div></div></div><div><div><div></div><div></div><div></div></div><div><div><div></div><div></div><div></div></div></div></div><div><div><div></div><div></div><div></div></div><div><div><div></div><div></div><div></div></div></div><div><div><div></div><div></div><div></div></div><div><div><div></div><div></div><div></div></div></div></div><div><div><div></div><div></div><div></div></div><div><div><div></div><div></div><div></div></div></div><div><div><div></div><div></div><div></div></div><div><div><div></div><div></div><div></div></div></div></div><div><div><div></div><div></div><div></div></div><div><div><div></div><div></div><div></div></div></div><div><div><div></div><div></div><div></div></div><div><div><div></div><div></div><div></div></div></div></div><div><div><div></div><div></div><div></div></div><div><div><div></div><div></div><div></div></div></div><div><div><div></div><div></div><div></div></div><</div></div></div></div></div></div></div></div></div></div></div></div></div></div></div></div></div></div></div></div></div></div></div></div></div></div></div></div></div></div></div></div></div></div></div></div></div></div></div></div></div></div></div></div></div></div></div></div></div></div></div></div></div></div></div></div></div></div></div></div></div></div></div></div>	
---	--

PROGRAMA PROINFÂNCIA - PROJETO TIPO 2		
PROJETO DE INSTALAÇÕES		
COORDENAÇÃO CGEIST - Coordenação Geral de Infraestrutura Educativa	PLANTA DE ESGOTO SANITÁRIO DETALHES E PONTOS DE VENTILAÇÃO S11 AO S13 E TANQUE SÉPTICO	
	HEG	
FORMATO A0 (1189 x 841)	REVISÃO R.00 R.01 R.02	INDICAÇÃO DATA EMISSÃO JANEIRO/2017
	PRANCHIA 05/05	

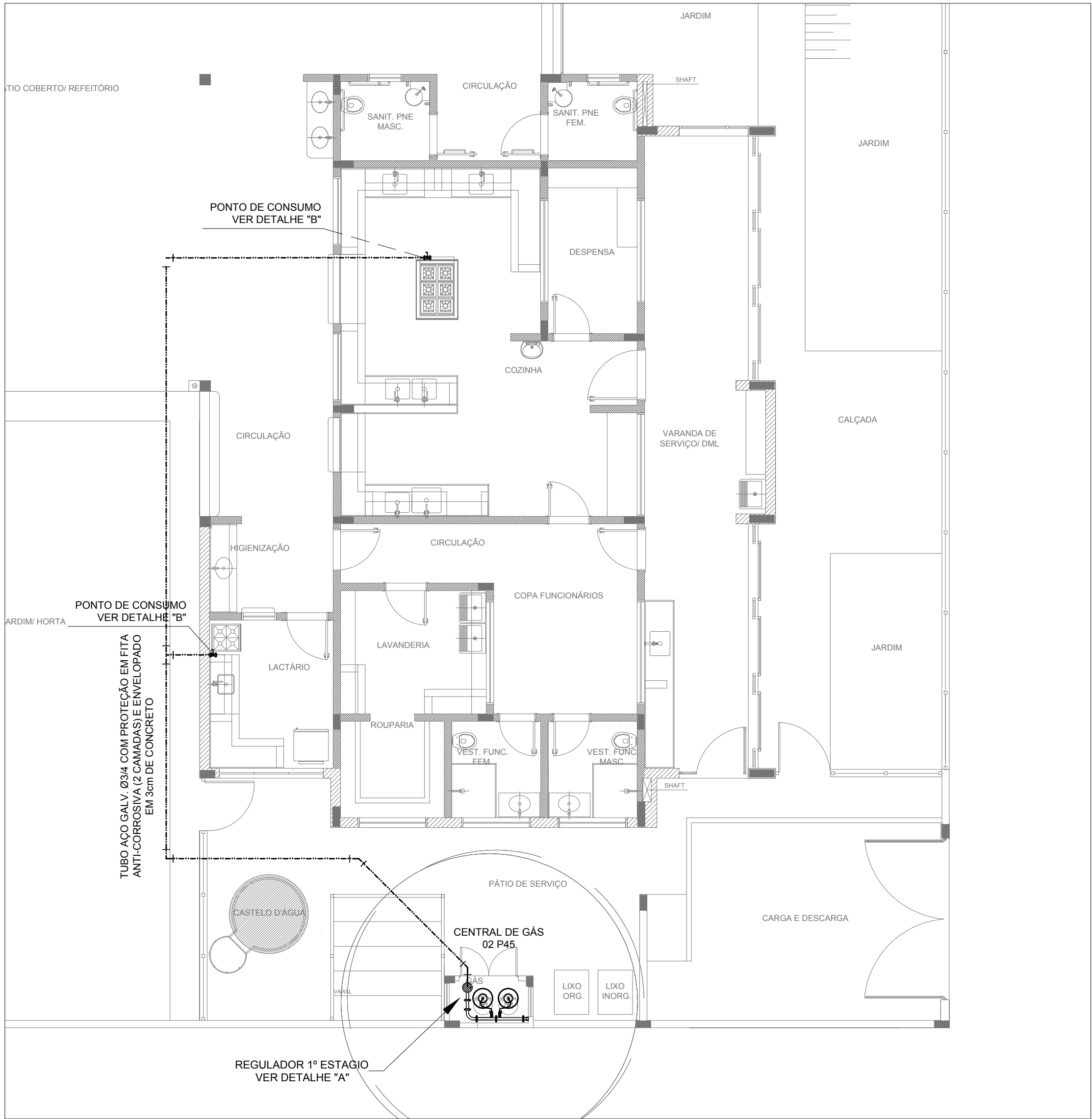

1 IMPLANTAÇÃO

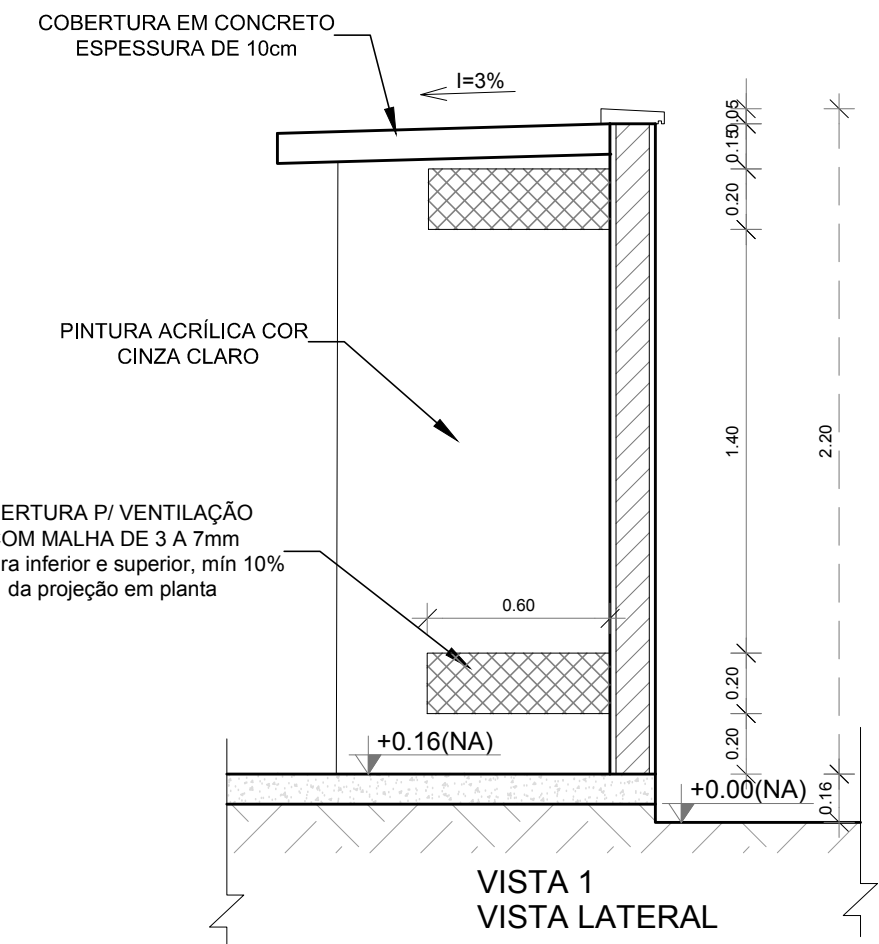
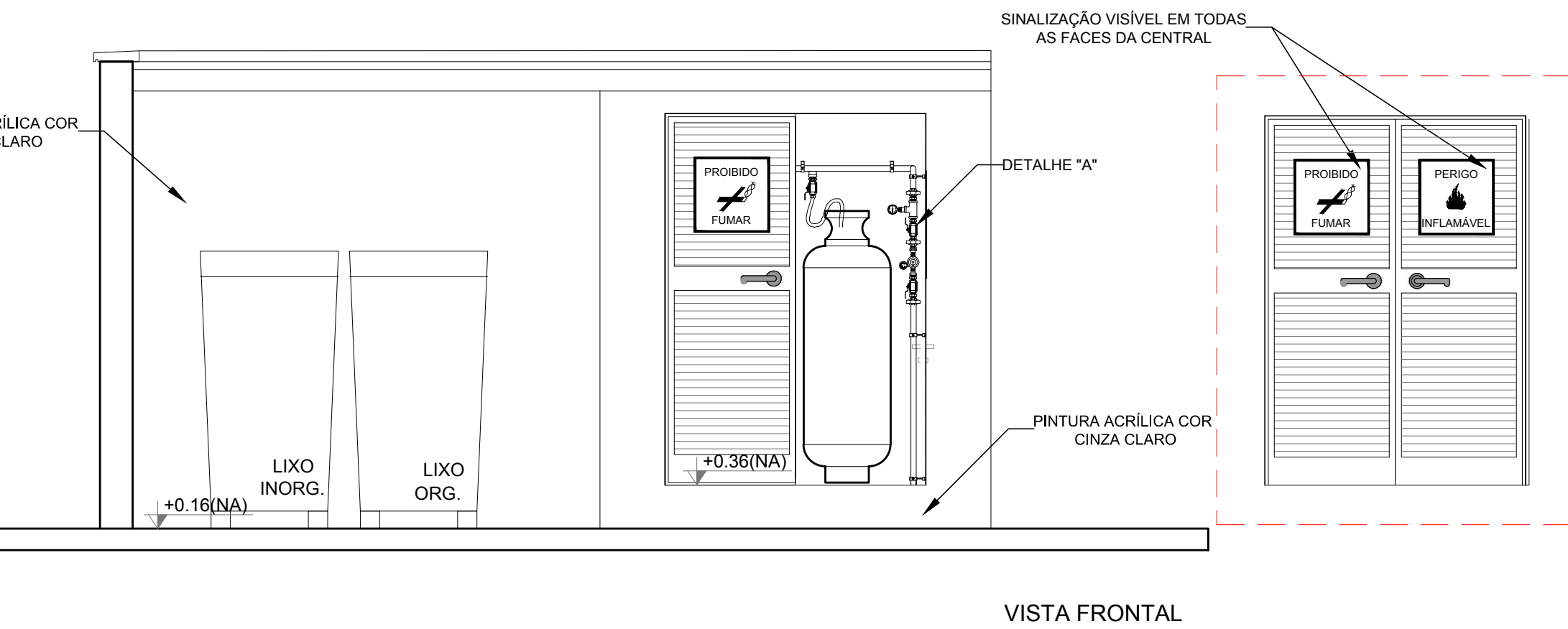
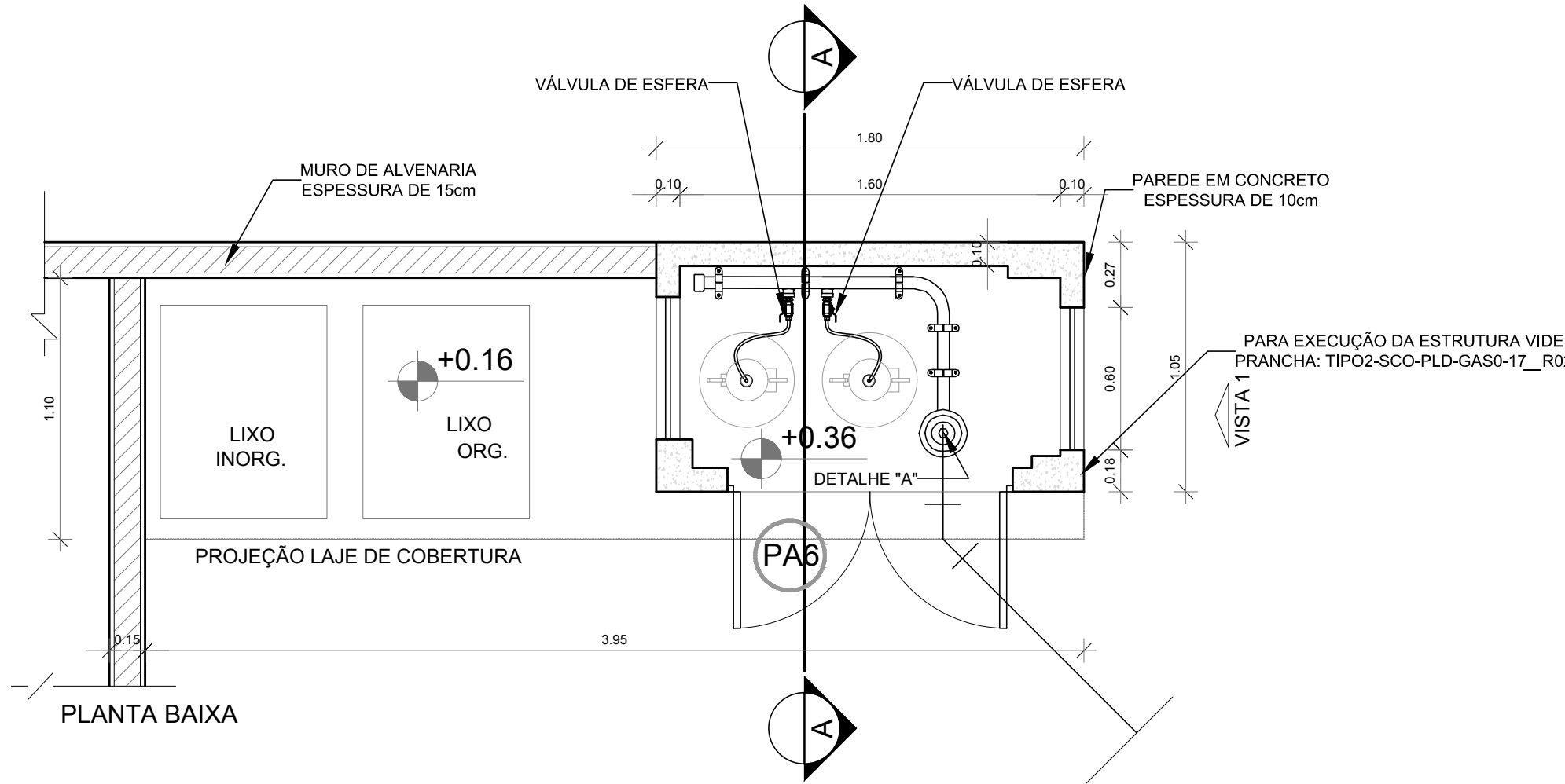

4 DETALHE CENTRAL GLP

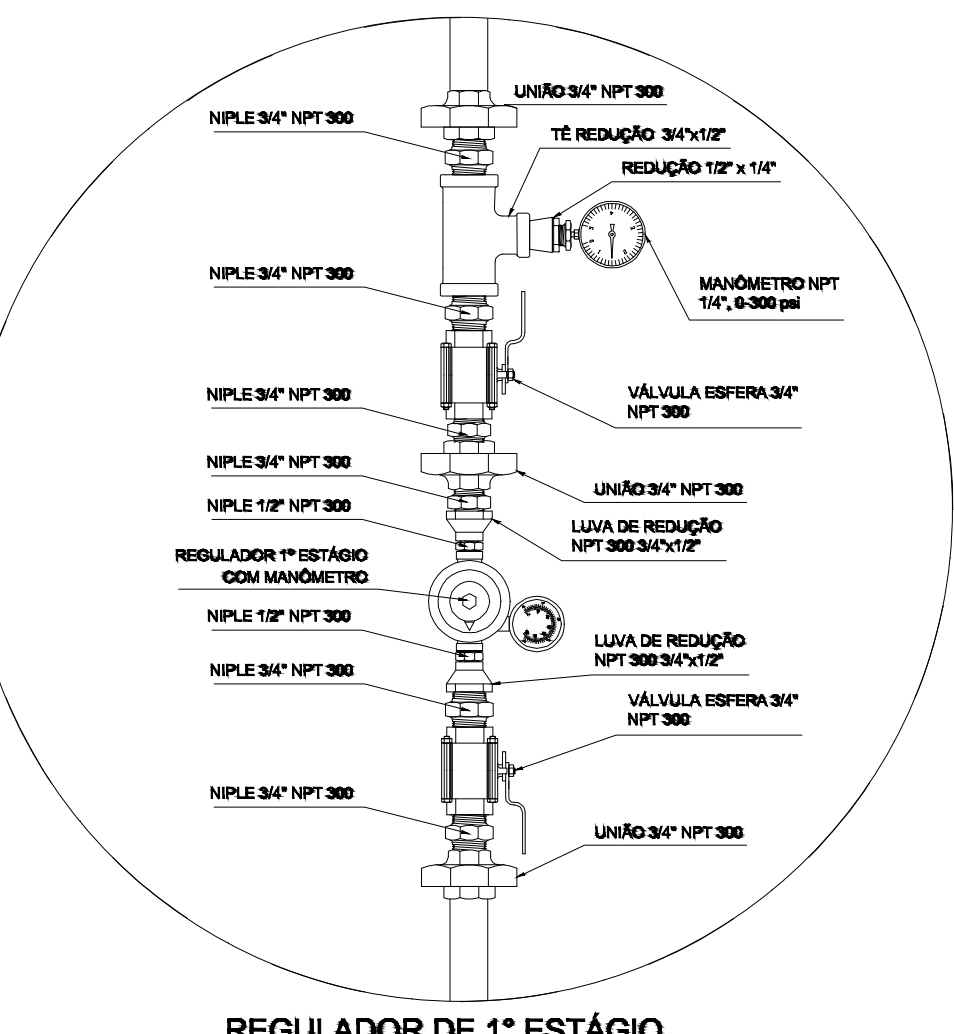

2 DETALHE "A"

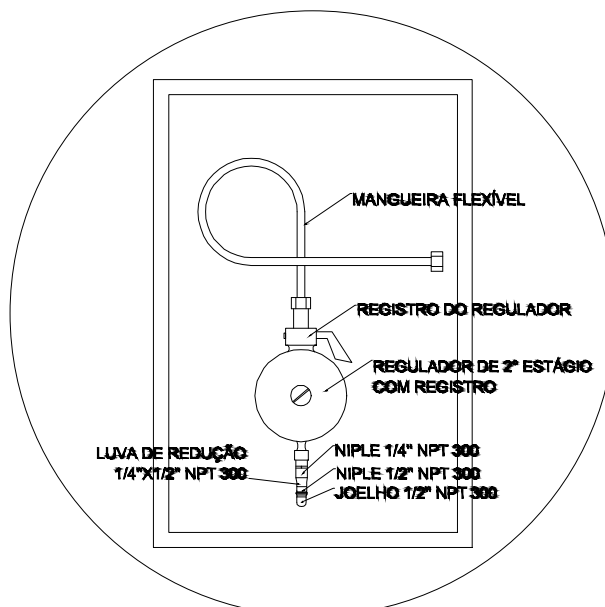

3 DETALHE "B"

OBSERVAÇÕES GERAIS:			
01 - A CENTRAL DE GLP DEVERÁ ESTAR NO MÍNIMO A 1,50 METROS DE DISTÂNCIA DE QUALQUER TIPO DE ABERTURAS COMO: RALOS, POÇOS, CANALETAS, CAIXA DE PASSAGEM E ABERTURAS PARA COMPARTIMENTOS SUBTERRÂNEOS; E OUTRAS QUE ESTEJAM EM NÍVEL INFERIOR;			
02 - A CENTRAL DE GLP DEVERÁ ESTAR NO MÍNIMO A 3,00 METROS DE FONTES DE MATERIAL DE FÁCIL COMBUSTÃO E DE QUALQUER FONTE DE IGNIÇÃO (ESTACIONAMENTO E DE REDE ELÉTRICA, RAMPAS DE ACESSO AO SUBSOLO);			
03 - OS RECIPIENTES DE GÁS DA CENTRAL DE GLP OBEDECERÃO AO AFASTAMENTO DE 8M DE OUTROS DEPOSITOS DE INFLAMÁVEIS E 15M DE DEPOSITOS DE HIDROGÊNIO DE ACORDO COM A NBR 13523 DA ABNT;			
04 - NÃO ARMAZENAR QUALQUER TIPO DE MATERIAL DENTRO DA CENTRAL DE GLP;			
05 - PARA INTERLIGAÇÃO COM FLEXÍVEL DE AÇO OU MANGUEIRAS DE PVC O COMPRIMENTO MÁXIMO DEVE SER DE 80 CENTÍMETROS;			
06 - O ABRIGO DA CENTRAL TERÁ RESISTÊNCIA MÍNIMA AO FOGO DE 2H6 E A BASE É FİRME E EM NÍVEL SUPERIOR AO PISO CIRCUNDANTE COM VENTILAÇÃO LATERAL INFERIOR E SUPERIOR;			
07 - A TUBULAÇÃO DE GLP NÃO PODE PASSAR EM COMPARTIMENTO NÃO VENTILADO COMO: PORÕES, CAIXAS PERDIDAS, FORROS FALSOS E OUTROS;			
08 - A TUBULAÇÃO DEVERÁ TER UM AFASTAMENTO MÍNIMO DE 3,00 METROS DE PARA-RAIOS E SEUS DEVIDOS PONTOS DE ATERRAMENTO;			
09 - É VEDADA A LOCALIZAÇÃO DO ABRIGO DE MEDIDORES OU REGULADORES DE 2º ESTÁGIO NA ANTECÂMARA E/OU NAS ESCADAS DE EMERGÊNCIA;			
10 - AS TUBULAÇÕES APARENTES, DEVEM ESTAR AFASTADAS, NO MÍNIMO 0,50 METROS DE CONDUTORES ELÉTRICOS DESPROTEGIDOS E 0,30 METROS CASO OS MESMOS SEJAM PROTEGIDOS POR CONDUITES;			
11 - A TUBULAÇÃO APARENTE DEVERÁ SER PINTADA NA COR AMARELA;			
12 - A REDE DE DISTRIBUIÇÃO EMBUTIDA, EM LOCAL QUE NÃO POSSUA PLENA ESTANQUEIDADE, SERÁ ENVOLVIDA EM FITA ADESIVA PRÓPRIA QUE GARANTA A ESTANQUEIDADE E RECOBERTA (ENVELOPADA) POR CAMADA DE CONCRETO COM ESPESURA MÍNIMA DE 3 cm;			
13 - SERÃO UTILIZADOS TUBOS E CONEXÕES CONFORME PREVISTO NA NBR 13523 ITEM 5.3			
14 - DEVEM SER COLOCADOS AVISOS COM LETRAS NÃO MENORES QUE 50 MILÍMETROS, EM QUANTIDADE TAL QUE POSSAM SER VISUALIZADAS DE QUALQUER DIREÇÃO DE ACESSO A CENTRAL DE GLP CONTENDO OS SEGUINTES DIZERES: "PERIGO - INFLAMÁVEL" E "PROIBIDO FUMAR";			
15 - O EXTINTOR EXTERNO SERÁ PROTEGIDO CONTRA INTERPÉRIES E DANOS FÍSICOS EM POTENCIAL;			
16 - FAZER O TESTE DE ESTANQUEIDADE			
CARACTERÍSTICAS ESPECÍFICAS DO GLP			
- QUANTO À LOCALIZAÇÃO: DE SUPERFÍCIE;			
- QUANTO AO FORMATO: CILÍNDRICOS;			
- QUANTO À POSIÇÃO: VERTICAIS;			
- QUANTO À FIXAÇÃO: NÃO FIXOS;			
- QUANTO AO MANUSEIO: TRANSPORTÁVEIS;			
- QUANTO AO ABASTECIMENTO: TROCADOS.			
PRESSÕES DE TRABALHO			
- REDE PRIMÁRIA: ENTRE REGULADORES DE 1º E 2º ESTÁGIO = 150 kPa;			
- REDE SECUNDÁRIA: PÓS REGULADORES DE 2º ESTÁGIO = 5kPa.			

NOTAS	
- OS PROJETOS DEVEM SER ADAPTADOS TECNICAMENTE CONFORME AS EXIGÊNCIAS DO CORPO DE BOMBEIROS ESTADUAL;	
- O ENTE FEDERADO DEVERÁ REALIZAR AS ALTERAÇÕES NECESSÁRIAS ATÉ A APROVAÇÃO E, APÓS ESTA, INCLUIR NO SISTEMA - SIMEC - NOVO PROJETO E NOVA ART DO ENGENHEIRO RESPONSÁVEL PELAS ADEQUAÇÕES;	
REFERÊNCIAS:	
- MEMORIAL DESCRITIVO E ESPECIFICAÇÕES TÉCNICAS	

02	JANEIRO/ 2017	Atendimento à NBR 9050/ 2015; Alteração: quadro de áreas, sanitários infantis 1 e 2, altura da platibanda, mobiliário e equipamento, altura da cerâmica nos sanitários, cor dos portões dos solários e altura da porta PA4; Acréscimo das duchas higiênicas e escaninhos pré-escola. Retirada da chapa de aço abaixo da platibanda.
01	AGOSTO/ 2016	Alteração paredes - shaft para tubulação hidráulica e detalhamento; alteração da altura da platibanda.
Nº	DATA	DESCRIÇÃO

CONTROLE DE REVISÕES

FNDE <small>Fundo Nacional de Desenvolvimento da Educação</small>		Ministério da Educação
PROJETO PADRÃO - FNDE		
PROPRIETÁRIO :		
ENDEREÇO:		
MUNICÍPIO - UF:		
PROPRIETÁRIO		
RESP. TÉCNICO		
AUTOR DO PROJETO		
DLFO	CREA	RA
OBSERVAÇÕES:		

PROGRAMA PROINFÂNCIA - PROJETO TIPO 2			
PROJETO DE INSTALAÇÕES			
COORDENAÇÃO CGEST - Coordenação Geral de Infraestrutura Educacional	CASA DE GÁS DETALHAMENTO		HGC
	REVISÃO R.00 R.01 R.02	ESCALA INDICADA DATA EMISSÃO JANEIRO/2017	
FORMATO A1 (841x594)			PRANCHA 01/01

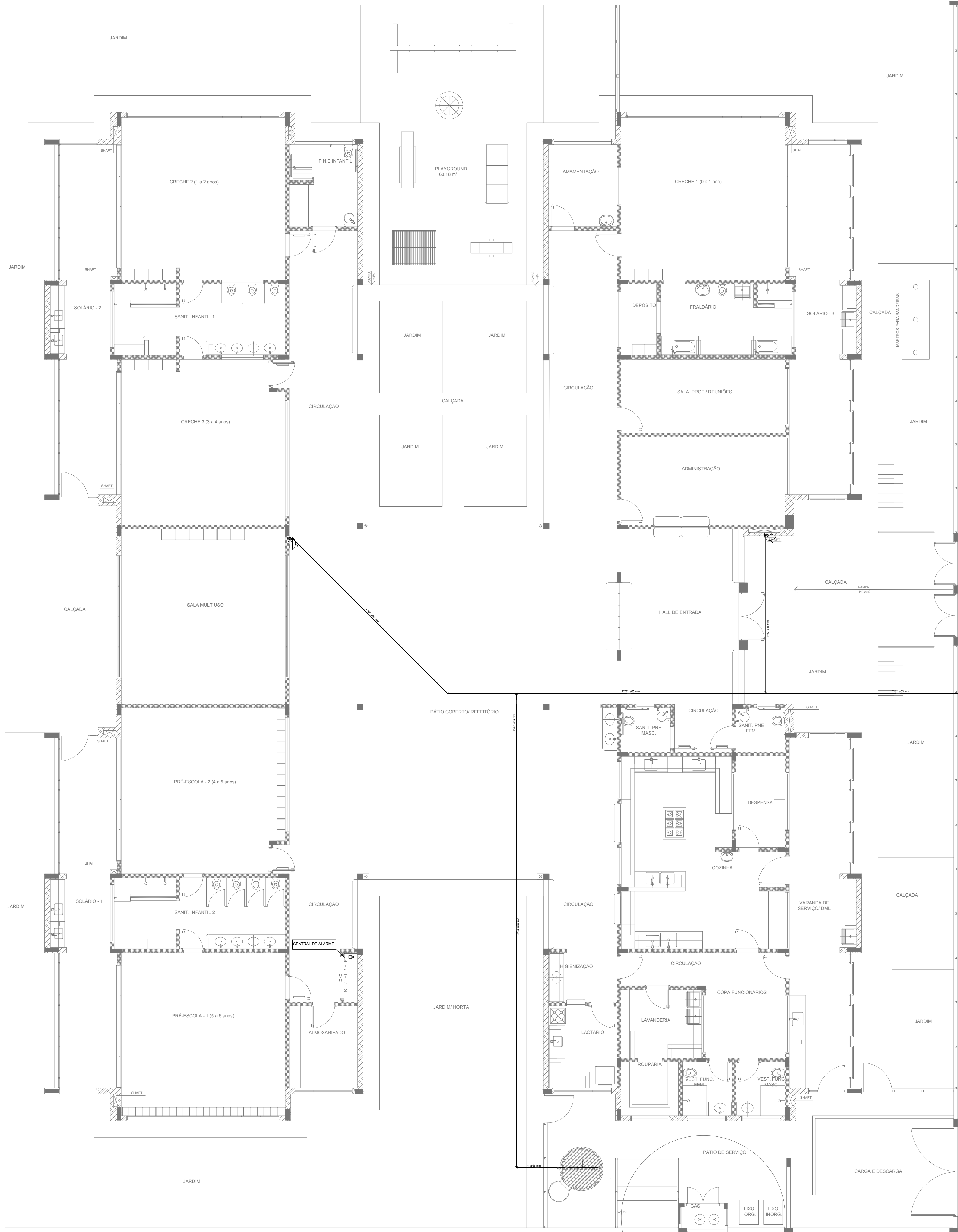

SIMBOLOGIA DE SINALIZAÇÃO - NBR 13434-2 - ITEM 5.3 e 5.4 DA ABNT				
CÓDIGO	SÍMBOLO	SIGNIFICADO	FORMA E COR	APLICAÇÃO
12		SAÍDA DE EMERGÊNCIA	SÍMBOLO: RETÂNGULAR FUNDO: VERDE PICTOGRAMA: FOTOLUMINESCENTE	DUPLA FACE INDICAÇÃO DO SENTIDO (ESQUERDA OU DIREITA) DE UMA SAÍDA DE EMERGÊNCIA
13				EMERGÊNCIAS MÍNIMAS L=1,30H
17		SAÍDA DE EMERGÊNCIA	SÍMBOLO: RETÂNGULAR FUNDO: VERDE MENSAGEM: "SAÍDA" E OU PICTOGRAMA: FOTOLUMINESCENTE, COM ALTURA DE LETRA SEMPRE >8MM	INDICAÇÃO DE SAÍDA DE EMERGÊNCIA, UTILIZADA COMO COMPLEMENTAÇÃO DO PICTOGRAMA FOTOLUMINESCENTE (RETA OU IMAGEM, OU AMBOS)
18				INDICAÇÃO DE SAÍDA DE EMERGÊNCIA, UTILIZADA COMO COMPLEMENTAÇÃO DO PICTOGRAMA FOTOLUMINESCENTE (RETA OU IMAGEM, OU AMBOS)
20		ALARME SONORO	SÍMBOLO: QUADRADO FUNDO: VERMELHO MENSAGEM: "ALARME MANUAL" FOTOLUMINESCENTE, COM ALTURA DE LETRA SEMPRE >50	INDICAÇÃO DO LOCAL DE INSTALAÇÃO DO ALARME DE INCÊNDIO
21		COMANDO MANUAL DE ALARME OU BOMBA DE INCÊNDIO	SÍMBOLO: QUADRADO FUNDO: VERMELHO MENSAGEM: "ALARME MANUAL" FOTOLUMINESCENTE, COM ALTURA DE LETRA SEMPRE >50	PONTO DE ACIONAMENTO DE ALARME DE INCÊNDIO OU BOMBA DE INCÊNDIO DEVE SER SEMPRE ACOMPANHADO DE UMA MENSAGEM ESCRITA, DESCRIVENDO O EQUIPAMENTO ACIONADO POR AQUELE PONTO
23		EXTINTOR DE INCÊNDIO	SÍMBOLO: QUADRADO FUNDO: VERMELHO PICTOGRAMA: FOTOLUMINESCENTE	INDICAÇÃO DE LOCALIZAÇÃO DOS EXTINTORES DE INCÊNDIO
25		ABRIGO DE MANGUEIRA E HERRANTE	SÍMBOLO: QUADRADO FUNDO: VERMELHO PICTOGRAMA: FOTOLUMINESCENTE	INDICAÇÃO DE ABRIGO DA MANGUEIRA DE INCÊNDIO COM HERRANTE NO SEU INTERIOR

LEGENDA	
	HYDRANTE SIMPLES
	HYDRANTE DE PASEIO
	CENTRAL DE ALARME
	EXTINTOR PORTÁTIL C/ CARGA DE PÓ ABC C/ CAPACIDADE EXTINTORA 2 A 30 S 8 C 6kg
	EXTINTOR PORTÁTIL C/ CARGA DE DIÓXIDO DE CARBONO COM CAPACIDADE EXTINTORA 5 S C 6kg
	PONTO DE ILUMINAÇÃO DE EMERGÊNCIA DE AQUELAMENTO - BLOCO AUTÔNOMO DE LED

NOTAS:

- OS PROJETOS DEVEM SER ADAPTADOS TÉCNICAMENTE CONFORME AS EXIGÊNCIAS DO CORPO DE BOMBEIROS ESTADUAL.
- O ENTÃO FEDERADO DEVERÁ REALIZAR AS ALTERAÇÕES NECESSÁRIAS À APROVAÇÃO E, APÓS ESTA, INCLUIR NO SISTEMA - SIMEC - NOVO PROJETO E NOVA ART DO ENGENHEIRO RESPONSÁVEL, PELAS ADEQUAÇÕES.
- ESCOLAR ESTE PROJETO ANTEMENTE COM O PROJETO ESTRUTURAL.
- ANTES DA CONCRETAGEM PREVER PASSAGEM PARA AS TUBULAÇÕES DENTRO DOS LIMITES ESTABELECIDOS PELA NBR 9178:2014.
- A TUBULAÇÃO DEVERÁ SER EM FERRO MALEÁVEL CLASSE 10.
- CASO HAJA ALTERAÇÃO NO POSICIONAMENTO OU QUANTITATIVO DOS EXTINTORES DEVERÁ SER REALIZADA ALTERAÇÃO DO PISO TÁTIL DE ALERTA NAS ROTAS ACESSÍVEIS.

REFERÊNCIAS:

- MEMORIAL DESCRITIVO E ESPECIFICAÇÕES TÉCNICAS

Alterando a NBR 9050:2015;
02 JANEIRO/2017 Alteração: quadro de áreas, sanitários infantis 1 e 2, altura da pia, mobiliário e equipamento, altura de centros nos sanitários, cor dos portões dos sanitários e altura da porta PIA.
Nº DATA DESCRIÇÃO
01 AGOSTO/2016 Alteração: paredes - shaft para tubulação hidráulica e detalhamento; alteração da altura da pia.
Nº DATA DESCRIÇÃO

CONTROLE DE REVISÕES

PROPRIETÁRIO:	
ENDEREÇO:	
MUNICÍPIO - UF:	
PROPRIETÁRIO	
RESP. TÉCNICO	CREA
AUTOR DO PROJETO	CAU
DUPO	CREA
	RA

PROJETO PADRÃO - FNDE

PROPRIETÁRIO: :
ENDEREÇO:
MUNICÍPIO - UF:

PROPRIETÁRIO
RESP. TÉCNICO CREA
AUTOR DO PROJETO CAU

DUPO
CREA
RA
OBSERVAÇÕES:

PROGRAMA PROINFÂNCIA - PROJETO TIPO 2
PROJETO DE INSTALAÇÕES

COORDENAÇÃO CGEST - Coordenação Geral de Infraestrutura Educativa	PLANTA DE COMBATE À INCÊNDIO LANÇAMENTO DA REDE DE HIDRANTES PLANTA BAIXA DO TÉRREO	HIN
FORMATO A0 (1189x841)	REVISÃO R 00 R 01 R 02	PRANCHA 01/03

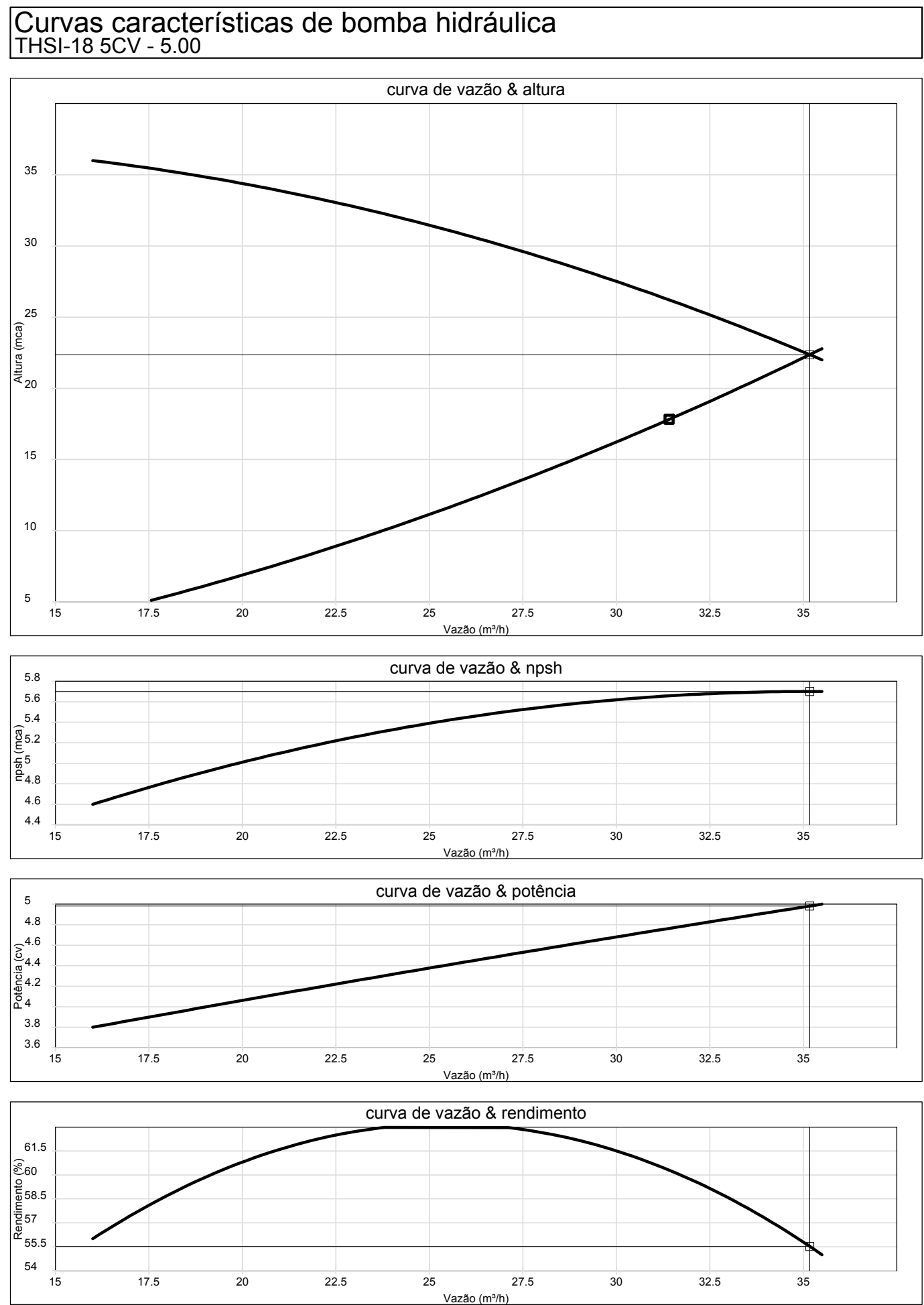

3 ESQUEMA DA CURVA HIDRÁULICA
S/ ESCALA

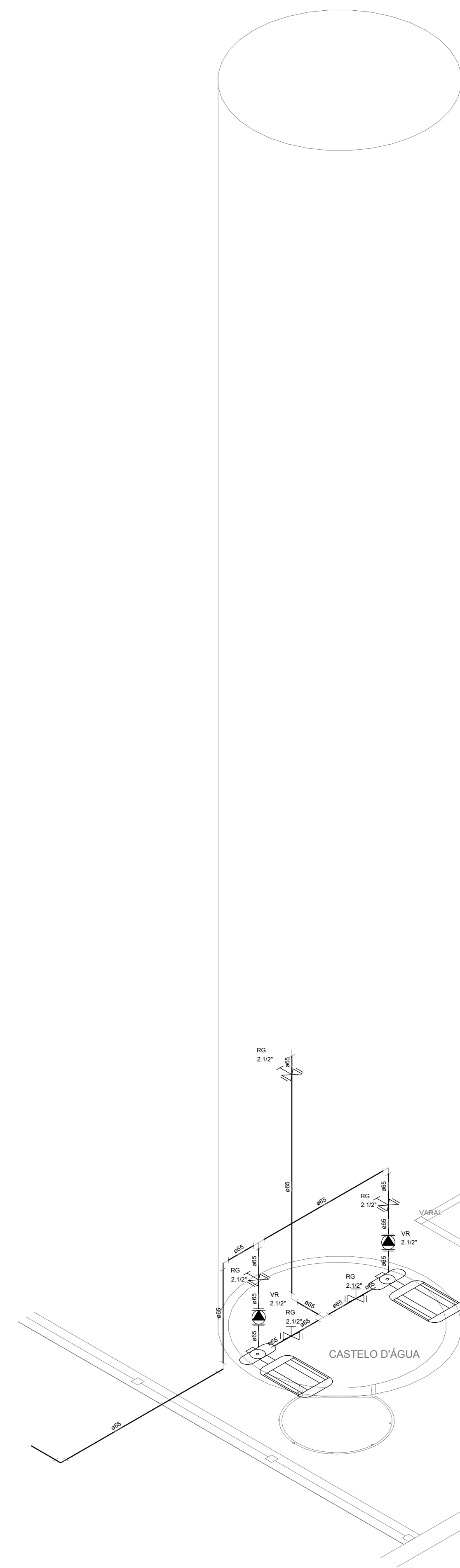

8 DETALHE H4
ESCALA: 1/25

7 DETALHE TÍPICO DO REGISTRO DE PASSEIO
SEM ESCALA

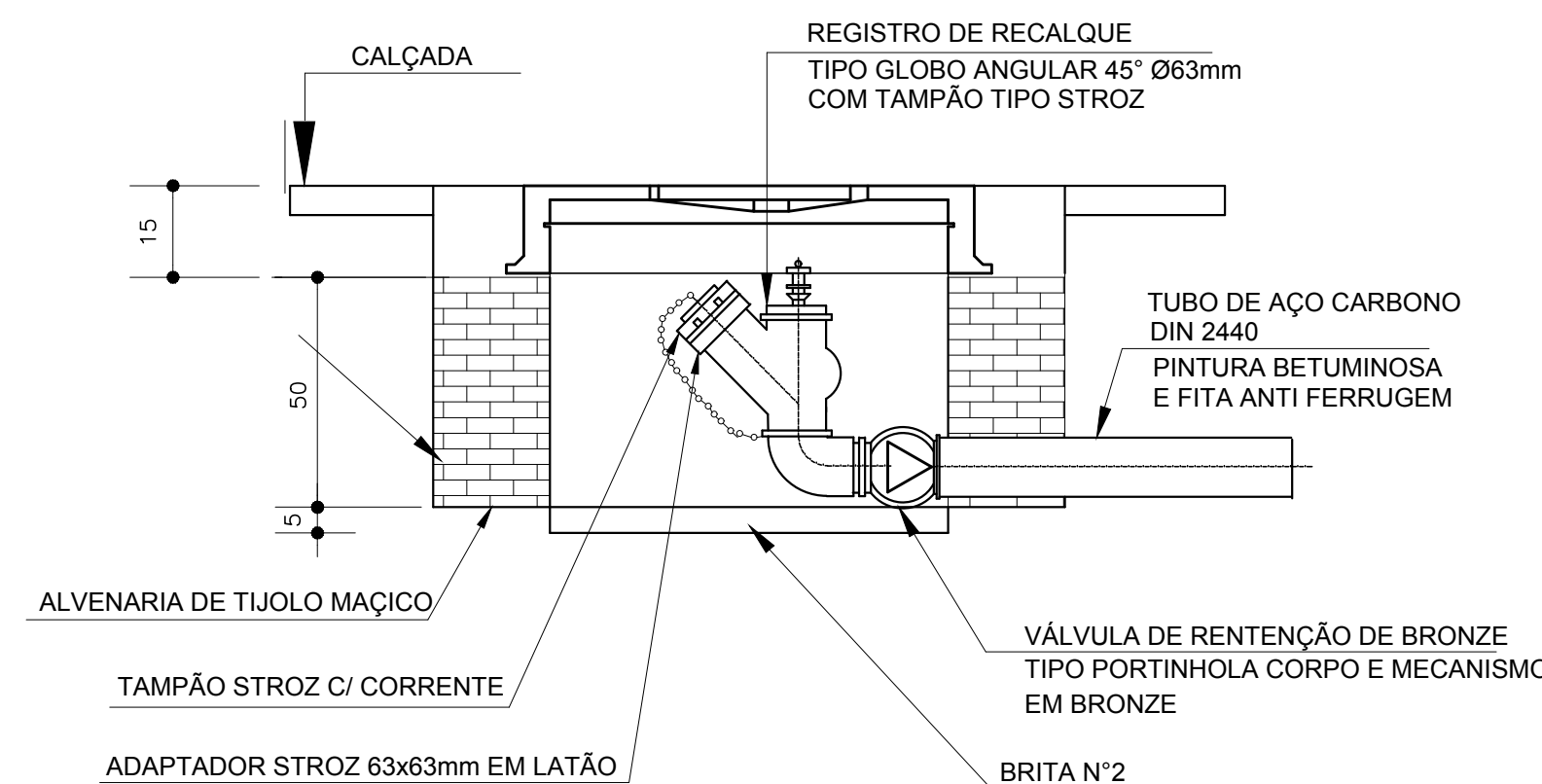
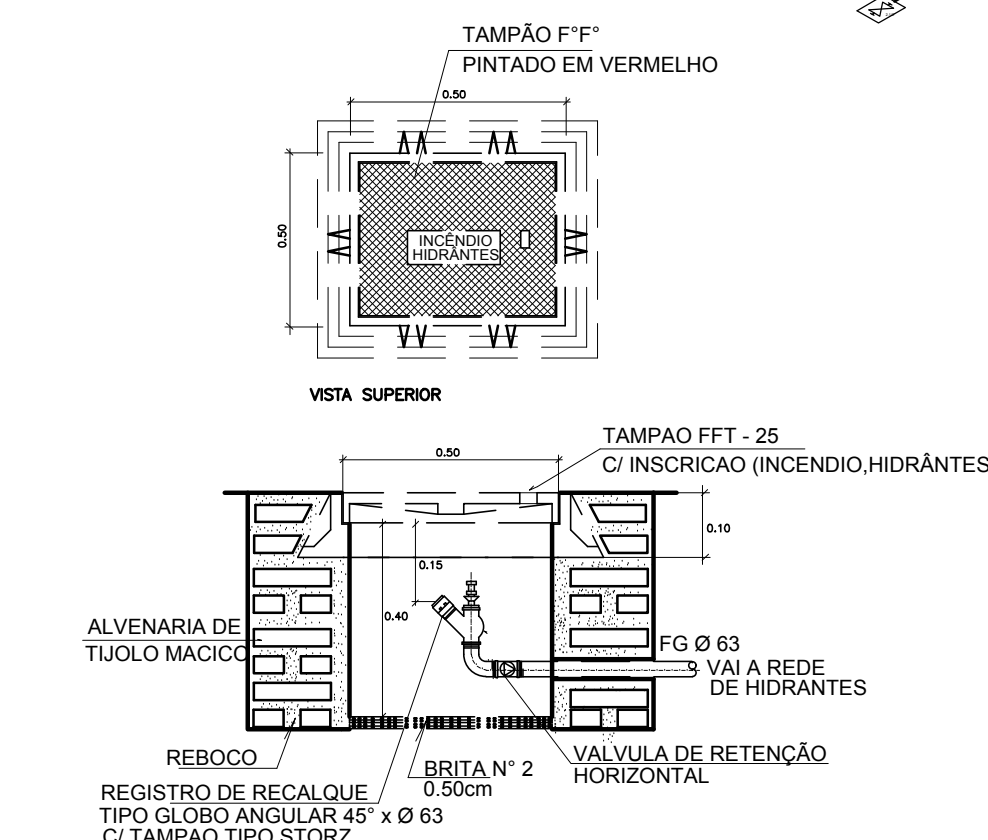

9 DETALHE DO HIDRANTE RECALQUE
SEM ESCALA

1 DETALHE H2
ESCALA 1/25

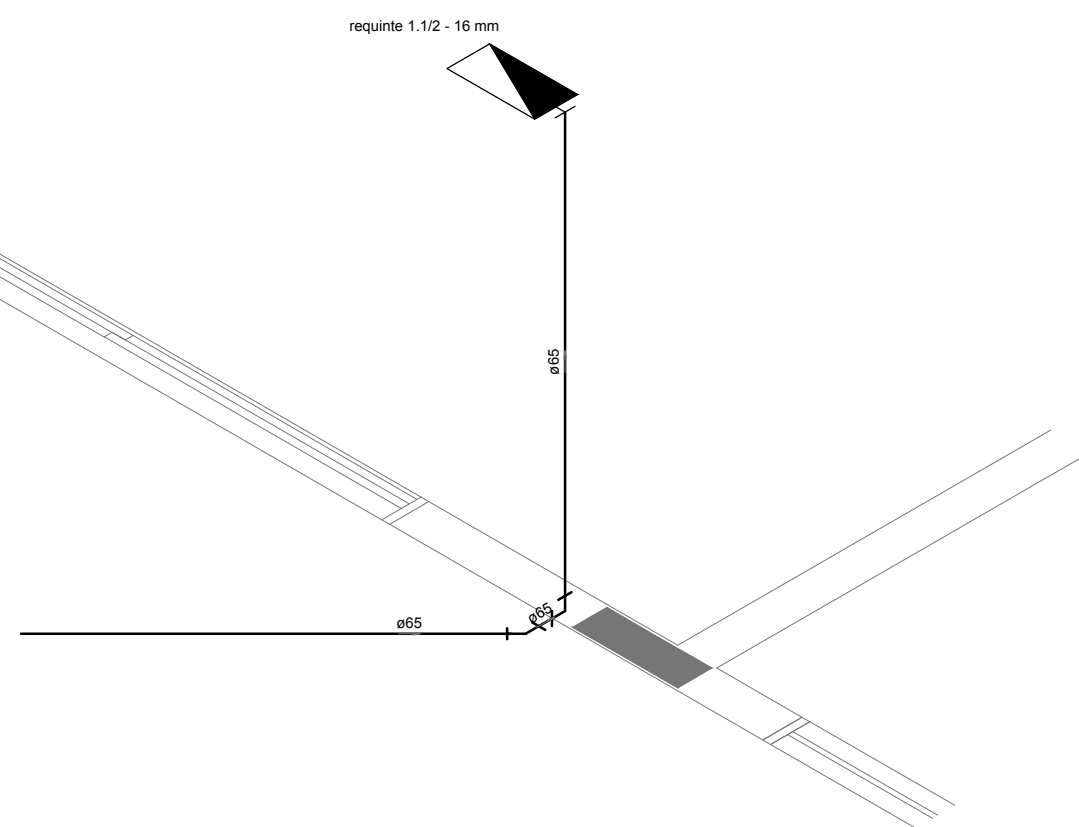

2 DETALHE H3
ESCALA 1/25

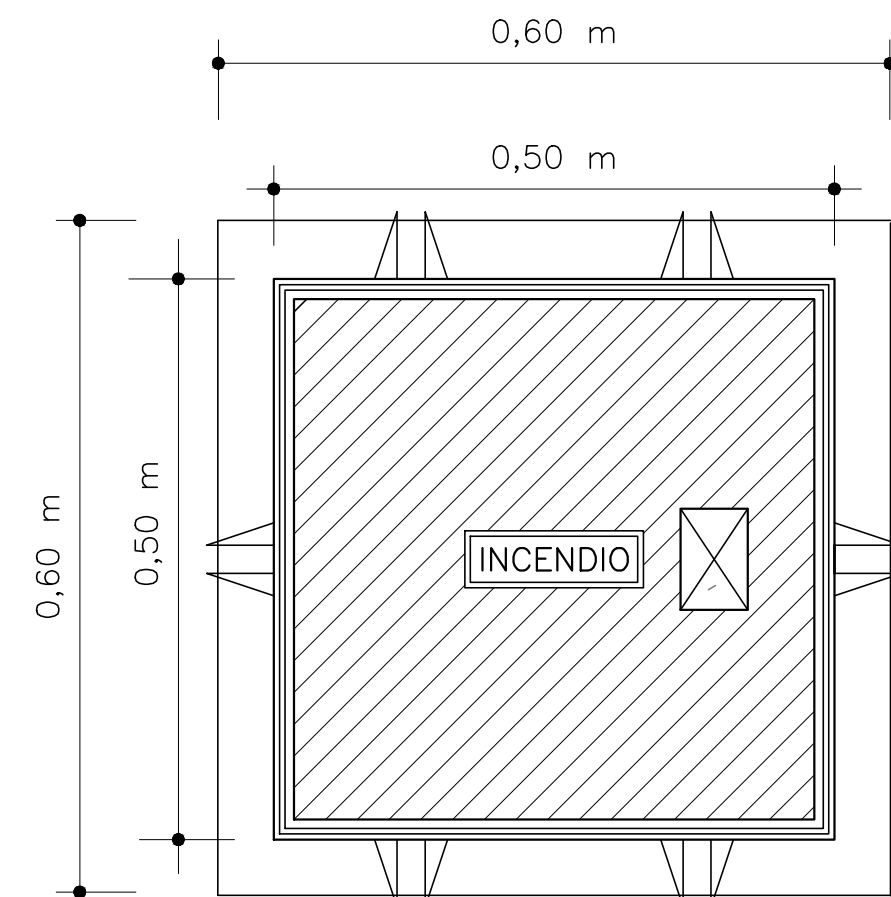
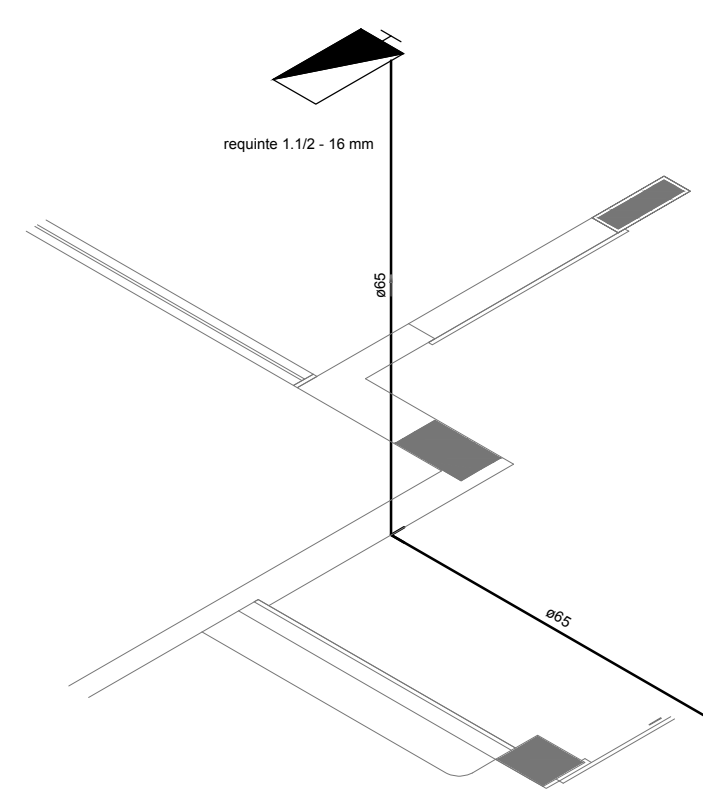

4 DETALHE - REGISTRO DE PASSEIO
SEM ESCALA

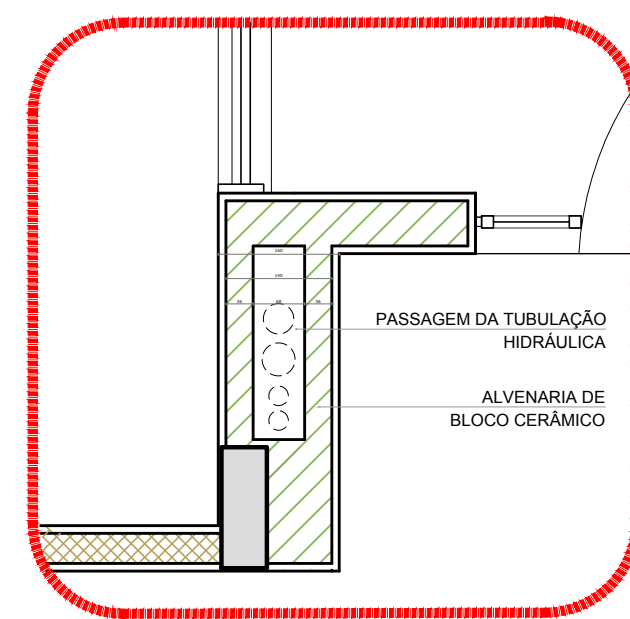

5 DETALHE - SHAFT HIDRÁULICA
ESCALA 1/20

6 DETALHE H1
SEM ESCALA

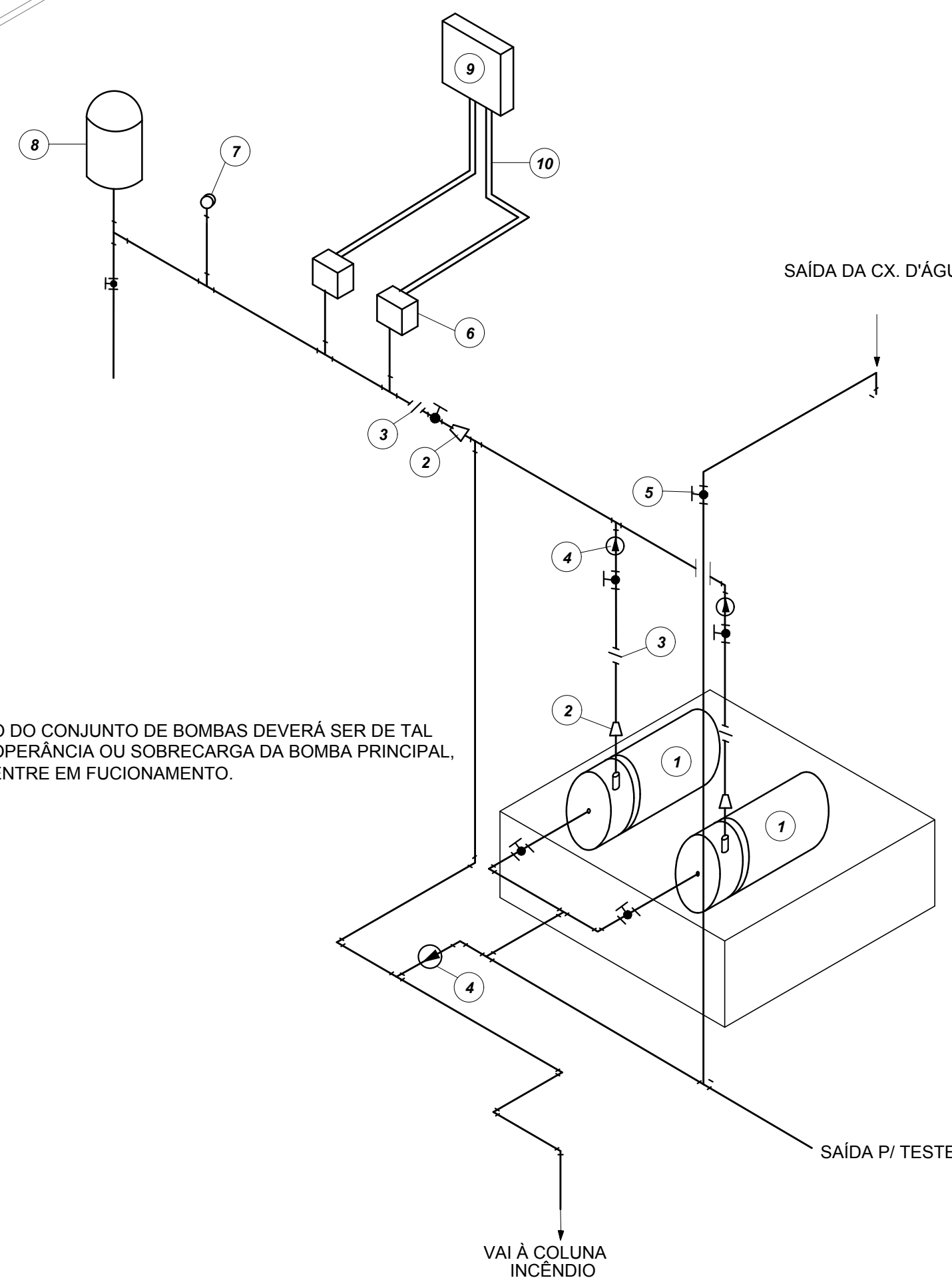

10 DETALHE GENÉRICO DE MONTAGEM DAS BOMBAS
SEM ESCALA

LEGENDA

- 1 CONJUNTO MOTO-BOMBA ELÉTRICO TRIFÁSICO 380V/
- 2 REDUÇÃO CONCÊNTRICA
- 3 UNIÃO
- 4 VÁLVULA DE RETENÇÃO
- 5 REGISTRO DE GAVETA
- 6 PRESSOSTATO DIFERENCIAL XMG-A 35 TELEMECANIQUE
- 7 MANÔMETRO
- 8 TANQUE DE PRESSÃO
- 9 QUADRO ELÉTRICO
- 10 ELETRODUTO FLEXÍVEL METÁLICO

LEGENDA	
	Conjunto moto-bomba 2\"/>
	Hidrante - mangueira 1.10 - 2x10"
	Registro tipo globo angular 45° - R5 - 2.10"
	Válvula de retenção 45° - VR - 2.10"

SIMBOLÓGIA DE SINALIZAÇÃO - NBR 13434-2 - ITEM 5.3 e 5.4 DA ABNT				
CÓDIGO	SÍMBOLO	SIGNIFICADO	FORMA E COR	APLICAÇÃO
12		SAÍDA DE EMERGÊNCIA	SÍMBOLO: RETÂNGULO AZUL-FUNDO, VERDE-FRONTALMENTE, VERDE-REVERSO	DUPLO-FACE INDICAÇÃO DO SENTIDO (ESQUERDA OU DIREITA) DE UMA SAÍDA DE EMERGÊNCIA. DIMENSÕES MÍNIMAS: L=1,5H
13		SAÍDA DE EMERGÊNCIA	SÍMBOLO: RETÂNGULO AZUL-FUNDO - VERDE-FRONTALMENTE, VERDE-REVERSO	INDICAÇÃO DE SAÍDA DE EMERGÊNCIA, UTILIZADA COMO COMPLEMENTAÇÃO DO PICTOGRAMA (SETA OU IMAGEM OU AMBOS)
17		SAÍDA DE EMERGÊNCIA	SÍMBOLO: RETÂNGULO AZUL-FUNDO - VERDE-FRONTALMENTE, VERDE-REVERSO	INDICAÇÃO DE SAÍDA DE EMERGÊNCIA, UTILIZADA COMO COMPLEMENTAÇÃO DO PICTOGRAMA (SETA OU IMAGEM OU AMBOS)
18		SAÍDA DE EMERGÊNCIA	SÍMBOLO: RETÂNGULO AZUL-FUNDO - VERDE-FRONTALMENTE, VERDE-REVERSO	INDICAÇÃO DE SAÍDA DE EMERGÊNCIA, UTILIZADA COMO COMPLEMENTAÇÃO DO PICTOGRAMA (SETA OU IMAGEM OU AMBOS)
20		ALARME SONORO	SÍMBOLO: QUADRADO VERMELHO-FUNDO, VERMELHO-FRONTALMENTE, VERMELHO-REVERSO	INDICAÇÃO DO LOCAL DE INSTALAÇÃO DO ALARME DE INCÊNDIO
21		COMANDO MANUAL DE ALARME OU BOMBA DE INCÊNDIO	SÍMBOLO: QUADRADO VERMELHO-FUNDO, VERMELHO-FRONTALMENTE, VERMELHO-REVERSO	PONTO DE ACIONAMENTO DE ALARME DE INCÊNDIO OU BOMBA DE INCÊNDIO DEVE SER SEMPRE ACOMPANHADO DE UMA MENSAGEM ESCRITA, DESIGNANDO O EQUIPAMENTO ACIONADO POR AQUELE PONTO
23		EXTINTOR DE INCÊNDIO	SÍMBOLO: QUADRADO VERMELHO-FUNDO, VERMELHO-FRONTALMENTE, VERMELHO-REVERSO	INDICAÇÃO DA LOCALIZAÇÃO DOS EXTINTORES DE INCÊNDIO
25		ABRIGO DE MANGUEIRA E HIDRANTE	SÍMBOLO: QUADRADO VERMELHO-FUNDO, VERMELHO-FRONTALMENTE, VERMELHO-REVERSO	INDICAÇÃO DE ABRIGO DA MANGUEIRA DE INCÊNDIO COM HIDRANTE NO SEU INTERIOR

LEGENDA	
	HIDRANTE SIMPLES
	HIDRANTE DE PASSEIO
	CENTRAL DE ALARME
	EXTINTOR PORTÁTIL C/ CARGA DE PÓ ABC C/ CAPACIDADE EXTINTORA 3-A-20-B-C 9kg
	EXTINTOR PORTÁTIL C/ CARGA DE DIÓXIDO DE CARBONO COM CAPACIDADE EXTINTORA 5-B-C - 9kg
	PONTO DE ILUMINAÇÃO DE EMERGÊNCIA DE ACIONAMENTO - BLOCO AUTÔNOMO DE LED

NOTAS:

- OS PROJETOS DEVEM SER ADAPTADOS TÉCNICAMENTE CONFORME AS EXIGÊNCIAS DO CORPO DE BOMBEIROS ESTADUAL.
- O DENTE FERRADO DEVERÁ REALIZAR AS ALTERAÇÕES NECESSÁRIAS À APROVAÇÃO E, APÓS ESTA, INCLUIR NO SISTEMA - SIMEC - NOVO PROJETO E NOVA ART DO ENGENHEIRO RESPONSÁVEL PELAS ADEQUAÇÕES.
- EXECUTAR ESTE PROJETO JUNTAMENTE COM O PROJETO ESTRUTURAL.
- ANTES DA CONCRETAGEM PREVER PASSAGEM PARA AS TUBULAÇÕES DENTRO DOS LIMITES ESTABELECIDOS PELA NBR 6150:2014.
- A TUBULAÇÃO DEVERÁ SER EM FERRO MALÁVEL CLASSE 10.
- CASO HÁVA ALTERAÇÃO NO POSICIONAMENTO OU QUANTITATIVO DOS EXTINTORES DEVERÁ SER REALIZADA ALTERAÇÃO DO PISO TÁTIL DE ALERTA NAS ROTAS ACESSÍVEIS.

REFERÊNCIAS:

- MEMORIAL DESCRITIVO E ESPECIFICAÇÕES TÉCNICAS

02	JANEIRO/2017	Alteração: quadro de áreas, sanitários internos 1 e 2, altura da plataforma, mobiliário e equipamento, altura da central dos sanitários, cor dos perfis dos sanitários e altura da porta FM.
01	AGOSTO/2016	Alteração: painéis - shaft para tubulação hidráulica e detalhamento; alteração da altura da plataforma.
Nº	DATA	DESCRIÇÃO

CONTROLE DE REVISÕES

FNDE Fundo Nacional de Desenvolvimento

Ministério da Educação

PROJETO PADRÃO - FNDE

PROPRIETÁRIO: :
ENDEREÇO:
MUNICÍPIO - UF:

PROPRIETÁRIO
RESP. TÉCNICO CREA
AUTOR DO PROJETO CAU

DUFO	CREA
RA	

OBSERVAÇÕES:

PROGRAMA PROINFÂNCIA - PROJETO TIPO 2

PROJETO DE INSTALAÇÕES

COORDENAÇÃO COEST - Coordenação Geral de Infraestrutura Educativa	PLANTA DE COMBATE À INCÊNDIO DETALHES ISOMÉTRICOS DETALHES CONSTRUTIVOS	HIN
FORMATO A0 (1189x841)	REVISÃO R.00 R.01 R.02	INDICAÇÃO JANEIRO/2017
		PRANCHAS 02/03

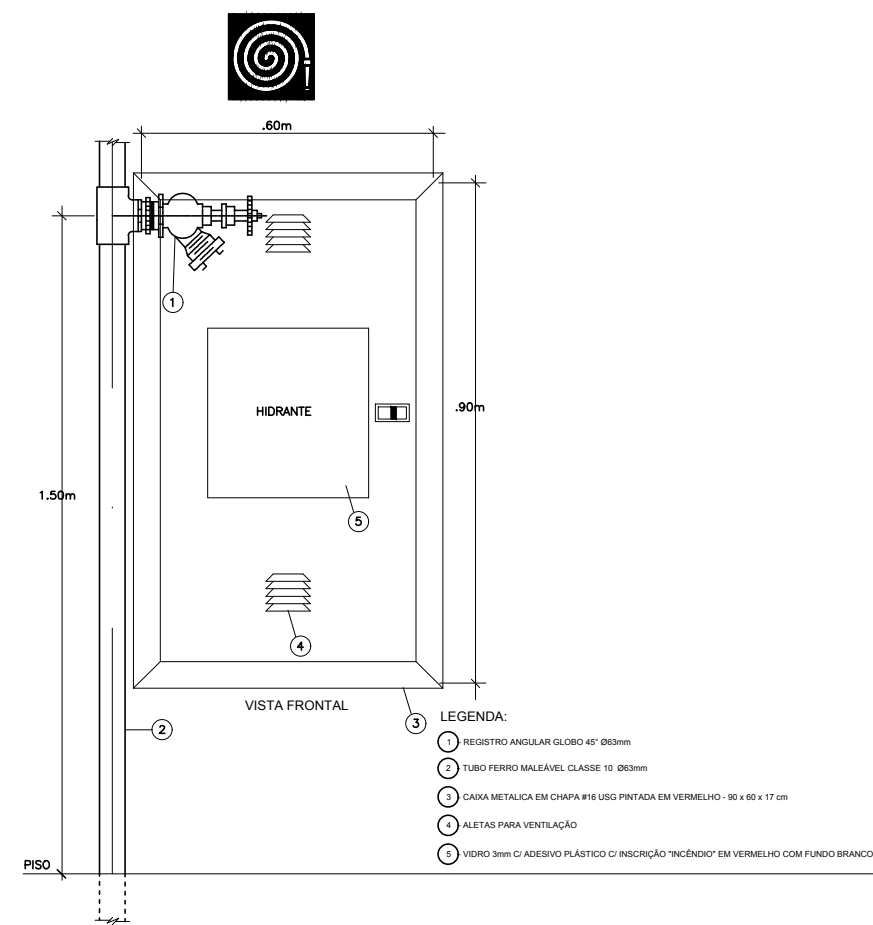

1 DETALHE TÍPICO DA CAIXA DE HIDRANTES TIPO 1 E TIPO2 SEM ESCALA

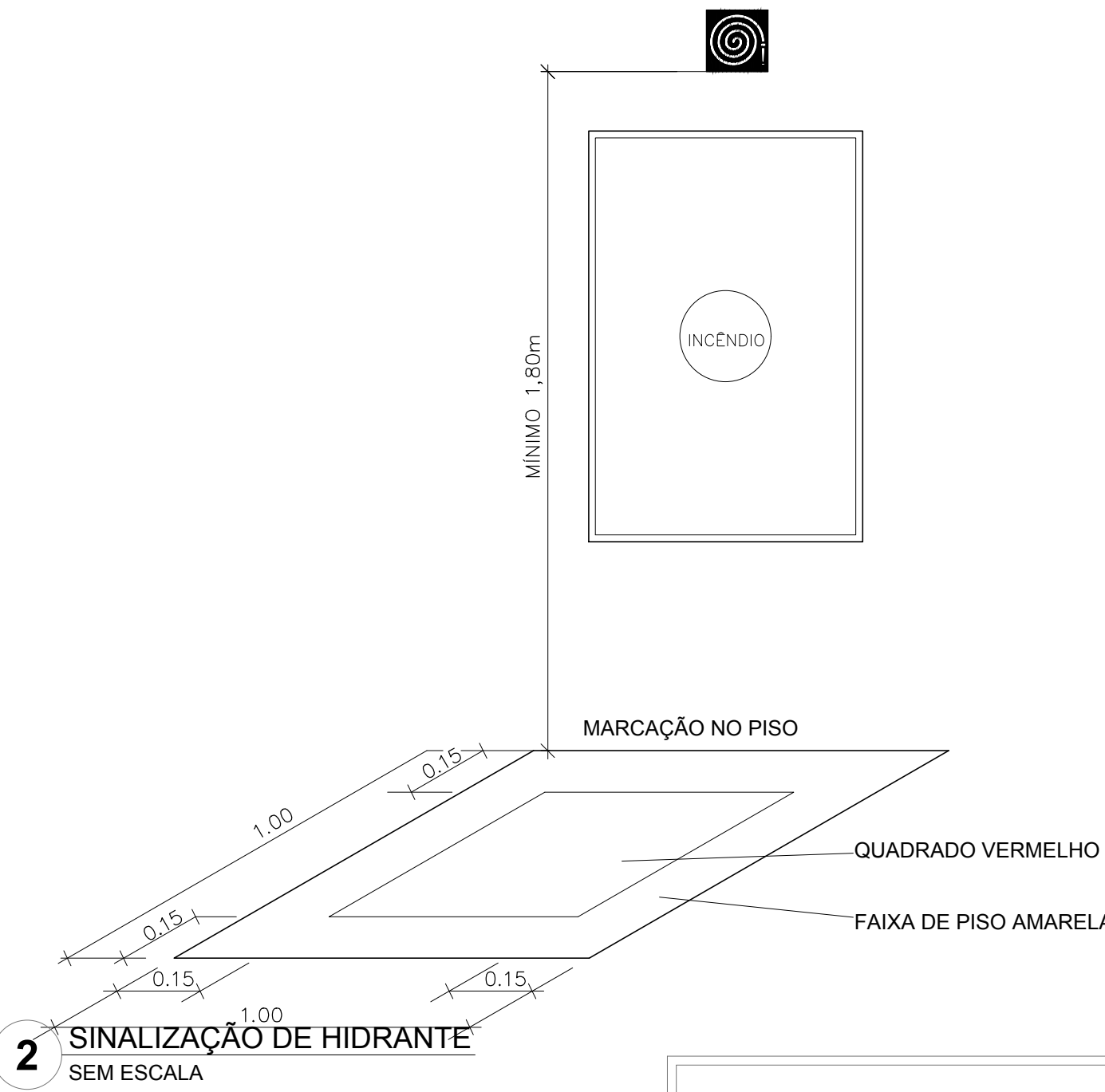

2 SINALIZAÇÃO DE HIDRANTE SEM ESCALA

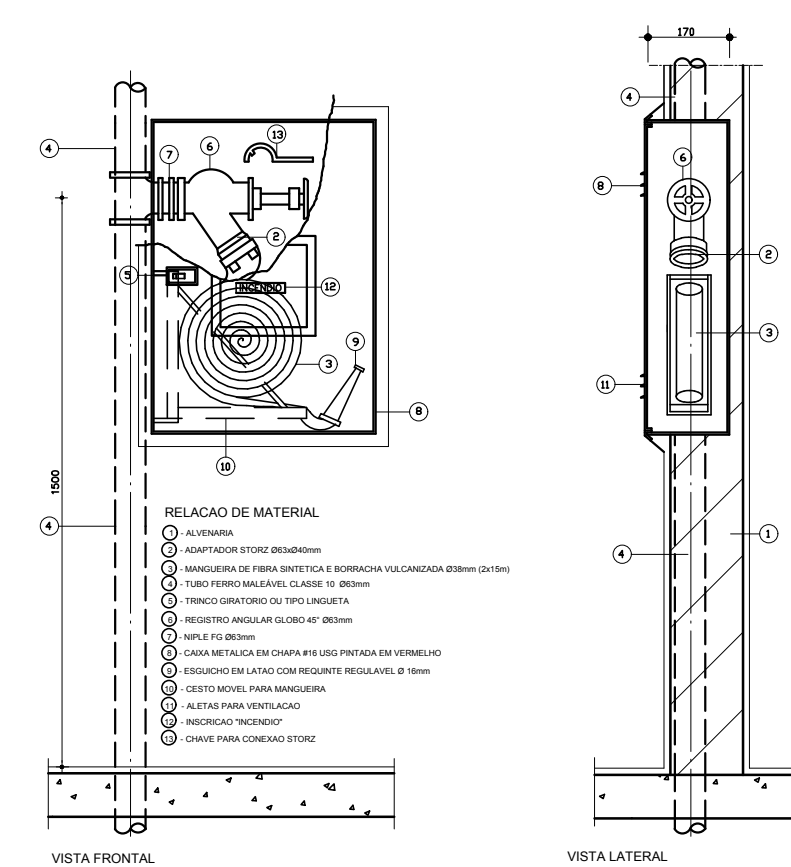

3 ABRIGO PARA MANGUEIRA (HIDRANTE) EMBUTIR SEM ESCALA



4 PLANTA BAIXA - ILUMINAÇÃO E SINALIZAÇÃO DE EMERGÊNCIA ESCALA 1/100



5 PLANTA BAIXA - LOCAÇÃO DOS EXTINTORES ESCALA 1/100

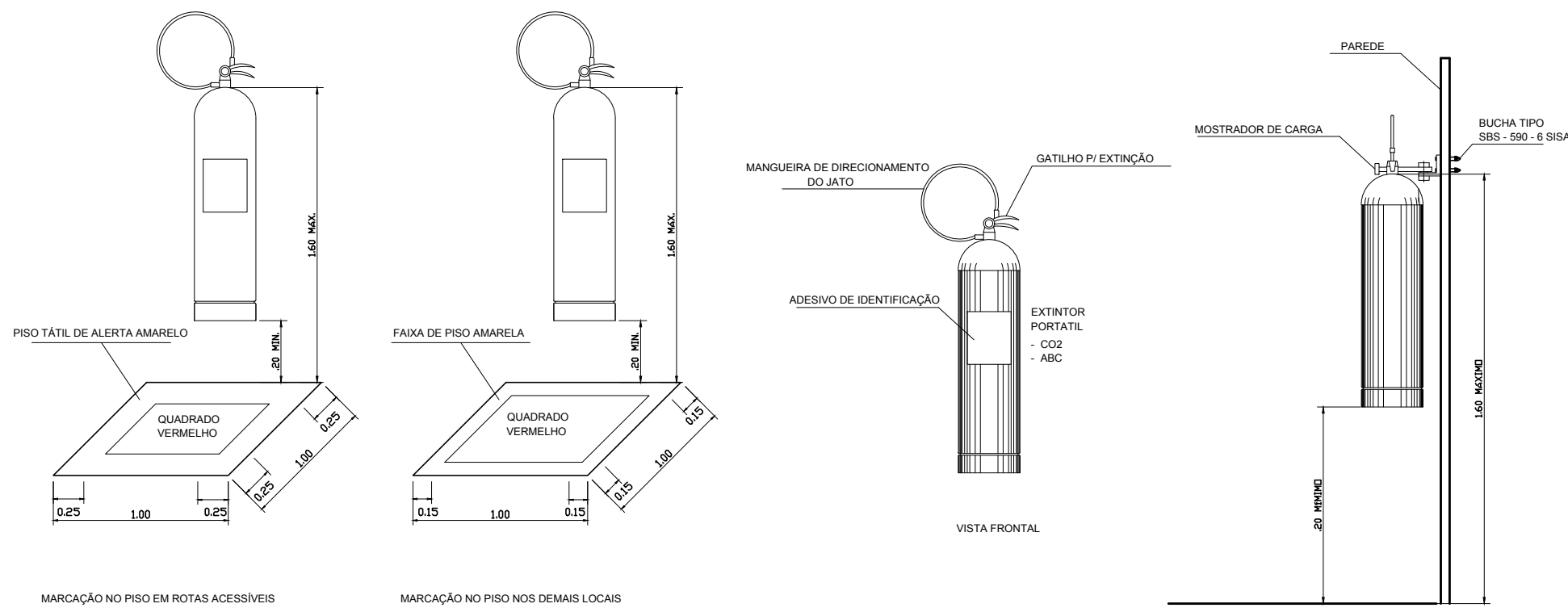

6 DETALHE DE INSTALAÇÃO DOS EXTINTORES SEM ESCALA

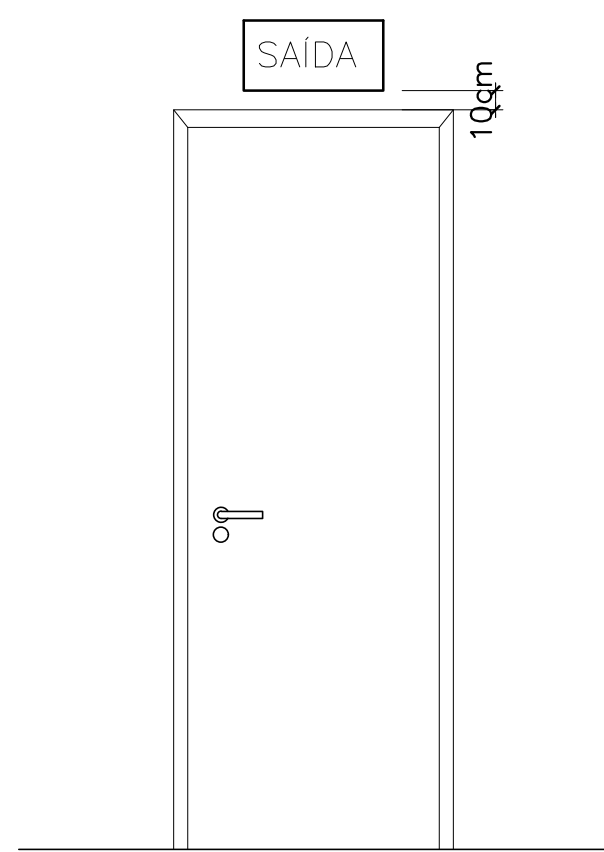

7 DETALHE DA INSTALAÇÃO DA SINALIZAÇÃO NA PORTA SEM ESCALA

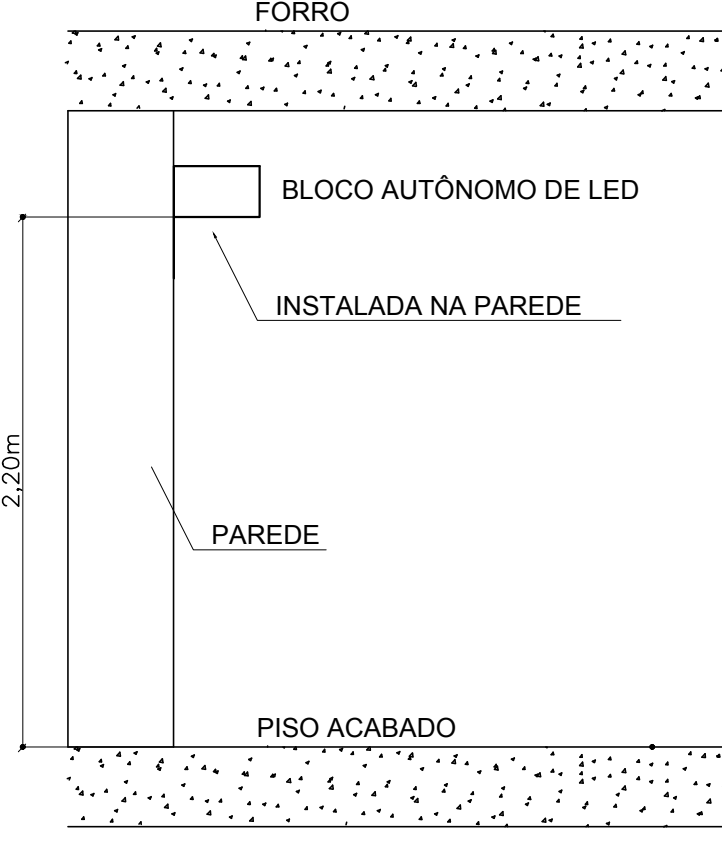

8 BLOCO AUTÔNOMO-ILUMINAÇÃO FIXADA NO TETO SEM ESCALA

SIMBIOLOGIA DE SINALIZAÇÃO - NBR 13434-2 - ITEM 5.3 e 5.4 DA ABNT				
CÓDIGO	SÍMBOLO	SIGNIFICADO	FORMA E COR	APLICAÇÃO
12		SAÍDA DE EMERGÊNCIA	SÍMBOLO: RETANGULAR FUNDO VERDE PICTOGRAMA: FOTOLUMINESCENTE	DUPLA FACE INDICAÇÃO DO SENTIDO DE UMA SAÍDA DE EMERGÊNCIA, DIMENSÕES MÍNIMAS: L=150
13		SAÍDA DE EMERGÊNCIA	SÍMBOLO: RETANGULAR FUNDO VERDE PICTOGRAMA: FOTOLUMINESCENTE	INDICAÇÃO DE SAÍDA DE EMERGÊNCIA, UTILIZADA COMO COMPLEMENTAÇÃO DO PICTOGRAMA FOTOLUMINESCENTE (SETA OU IMAGEM, OU AMBOS)
17		SAÍDA DE EMERGÊNCIA	SÍMBOLO: RETANGULAR FUNDO VERDE PICTOGRAMA: FOTOLUMINESCENTE	INDICAÇÃO DE SAÍDA DE EMERGÊNCIA, UTILIZADA COMO COMPLEMENTAÇÃO DO PICTOGRAMA FOTOLUMINESCENTE (SETA OU IMAGEM, OU AMBOS)
18		SAÍDA DE EMERGÊNCIA	SÍMBOLO: RETANGULAR FUNDO VERDE PICTOGRAMA: FOTOLUMINESCENTE	INDICAÇÃO DE SAÍDA DE EMERGÊNCIA, UTILIZADA COMO COMPLEMENTAÇÃO DO PICTOGRAMA FOTOLUMINESCENTE (SETA OU IMAGEM, OU AMBOS)
20		ALARME SONORO	SÍMBOLO: QUADRADO FUNDO VERMELHO PICTOGRAMA: FOTOLUMINESCENTE	INDICAÇÃO DO LOCAL DE INSTALAÇÃO DO ALARME DE INCÊNDIO
21		COMANDO MANUAL DE ALARME OU BOMBA DE INCÊNDIO	SÍMBOLO: QUADRADO FUNDO VERMELHO PICTOGRAMA: FOTOLUMINESCENTE	PONTO DE ACOMODAMENTO DE ALARME DE INCÊNDIO OU BOMBA DE INCÊNDIO, DEVE SER SEMPRE ACOMODADO EM UMA MENSAGEM ESCRITA, DESIGNANDO O EQUIPAMENTO ACOMODADO POR AQUELE PONTO
23		EXTINTOR DE INCÊNDIO	SÍMBOLO: QUADRADO FUNDO VERMELHO PICTOGRAMA: FOTOLUMINESCENTE	INDICAÇÃO DE LOCALIZAÇÃO DOS EXTINTORES DE INCÊNDIO
25		ABRIGO DE MANGUEIRA E HIDRANTE	SÍMBOLO: QUADRADO FUNDO VERMELHO PICTOGRAMA: FOTOLUMINESCENTE	INDICAÇÃO DE ABRIGO DA MANGUEIRA DE INCÊNDIO COM HIDRANTE NO SEU INTERIOR

LEGENDA	
	HIDRANTE SIMPLES
	HIDRANTE DE PASSADO
	CENTRAL DE ALARME
	EXTINTOR PORTÁTIL, O CARGA DE FÓ ABC, O CAPACIDADE EXTINTORA 2-A-20-B-C-6kg
	EXTINTOR PORTÁTIL, O CARGA DE DIÓXIDO DE CARBONO COM CAPACIDADE EXTINTORA 5-B-C-6kg
	PONTO DE ILUMINAÇÃO DE EMERGÊNCIA DE ACOMODAMENTO - BLOCO AUTÔNOMO DE LED

NOTAS:

- OS PROJETOS DEVEM SER ADAPTADOS TÉCNICAMENTE CONFORME AS EXIGÊNCIAS DO CORPO DE BOMBEIROS ESTADUAL;
- O ENTE FEDERADO DEVERÁ REALIZAR AS ALTERAÇÕES NECESSÁRIAS À APROVAÇÃO E, APÓS ESTA, INCLUIR NO SISTEMA - BIMEX - NOVO PROJETO E NOVA ART DO ENGENHEIRO RESPONSÁVEL PELAS ADEQUAÇÕES;
- EXECUTAR ESTE PROJETO JUNTAMENTE COM O PROJETO ESTRUTURAL;
- ANTES DA CONCRETAGEM PREVER PASSAGEM PARA AS TUBULAÇÕES DENTRO DOS LIMITES ESTABELECIDOS PELA NBR 6119:2014;
- A TUBULAÇÃO DEVERÁ SER EM FERRO MALEÁVEL CLASSE 10;
- CASO HAJA ALTERAÇÃO NO POSICIONAMENTO E/OU QUANTITATIVO DOS EXTINTORES DEVERÁ SER REALIZADA ALTERAÇÃO DO PISO TÁTIL DE ALERTA NAS ROTAS ACESSEIS;

REFERÊNCIAS:

- MEMORIAL DESCRITIVO E ESPECIFICAÇÕES TÉCNICAS

02	JANEIRO/2017	Alteração: quadro de áreas, sanitários infantis 1 e 2, altura da platibanda, mobiliário e equipamento, altura da óptica nos sanitários, cor dos pontos dos sanitários e altura da porta PAF. Acréscimo das duchas higiênicas e escaninhos pré-escala. Retirada da chapa de aço abaixo da platibanda.
01	AGOSTO/2016	Alteração paredes - shaft para tubulação hidráulica e detalhamento; alteração da altura da platibanda.
Nº	DATA	DESCRIÇÃO
CONTROLE DE REVISÕES		

FNDE <small>Fundo Nacional de Desenvolvimento da Educação</small>		Ministério da Educação
PROJETO PADRÃO - FNDE		
PROPRIETÁRIO: I		
ENDEREÇO:		
MUNICÍPIO – UF:		
PROPRIETÁRIO		
RESP. TÉCNICO		CREA
AUTOR DO PROJETO		CAU
DLFO	CREA	
		RA
OBSERVAÇÕES:		

PROGRAMA PROINFÂNCIA - PROJETO TIPO 2				
PROJETO DE INSTALAÇÕES				
COORDENAÇÃO CGEST - Coordenação Geral de Infraestrutura Educacional	PLANTA DE COMBATE A INCÊNDIO SINALIZAÇÃO E ILUMINAÇÃO DE EMERGÊNCIA LOCAÇÃO DOS EXTINTORES		HIN	
FORMATO A0 (1189x841)	REVISÃO R 00 R 01 R 02	ESCALA INDICAÇÃO DATA EMISSÃO JANEIRO/2017		FRANCHA 03/03