

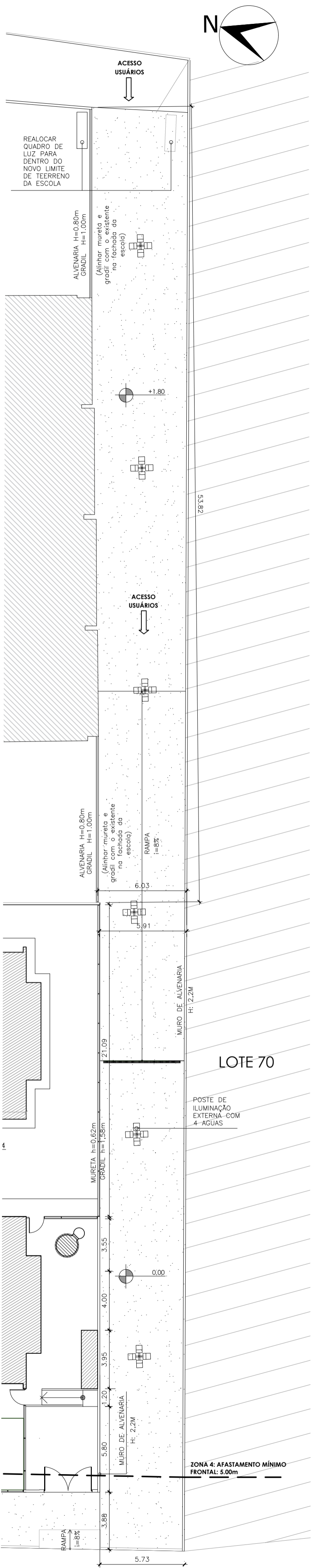

**ESTADO DO RIO DE JANEIRO  
MUNICÍPIO DE SÃO GONÇALO**

## **ANEXO II**

# **IMPLANTAÇÃO DA OBRA**



3 PLANTA DO CORREDOR  
ESCALA 1:200

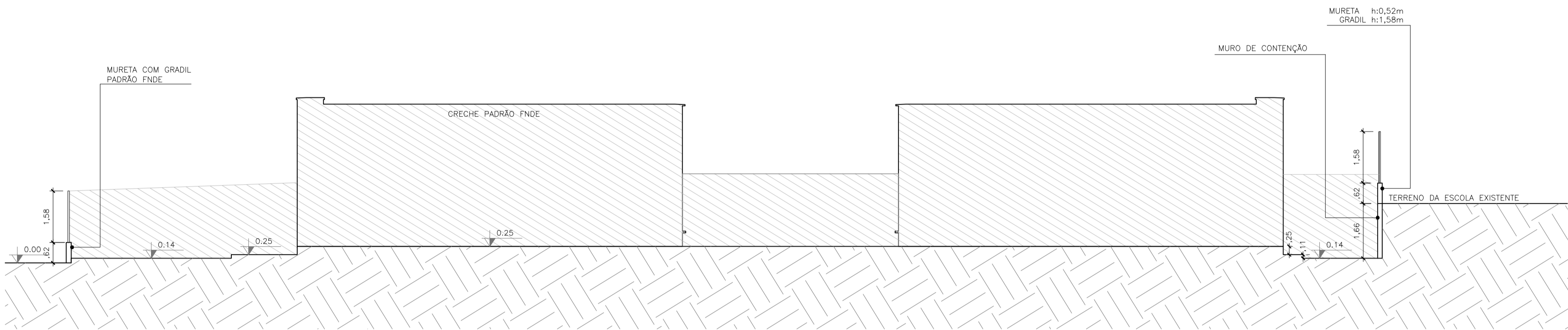

1 CORTE AA'  
ESCALA 1:100

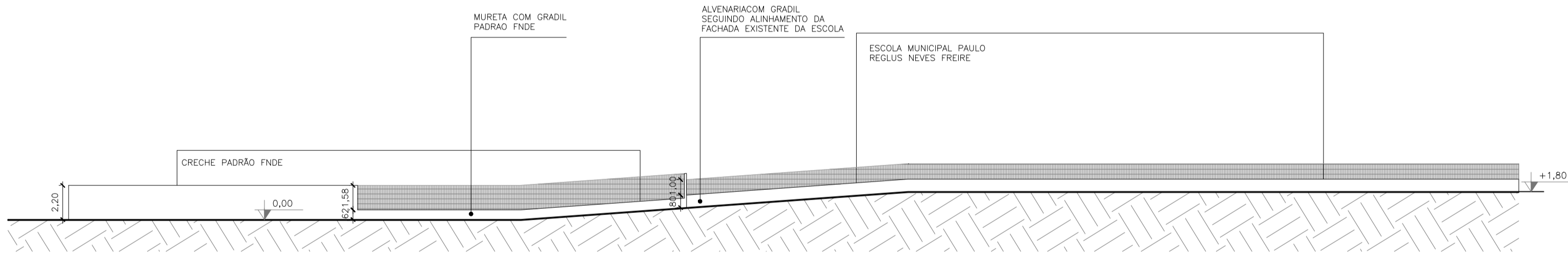

2 CORTE BB'  
ESCALA 1:250

QUADRO DE ÁREAS			
ÁREA DO TERRENO: 2.157,26 m²			
ÁREA OCUPADA:	891,68 m²	TAXA DE OCUPAÇÃO:	41,33 %
ÁREA CONSTRUÍDA:	775,85 m²	COEFICIENTE DE APROVEITAMENTO:	0,35
ÁREAS EDIFICAÇÕES			
BLOCO	ÁREA CONSTRUÍDA	ÁREA ABERTA COBERTA	ÁREA TOTAL
BLOCO A	381,32 m²	10,45 m²	391,77 m²
BLOCO B	391,17 m²	17,16 m²	408,33 m²
PÁTIO COBERTO		85,86 m²	85,86 m²
GÁS/ LIXO	1,36 m²	2,36 m²	3,72 m²
RESERVATÓRIO	2,00 m²	-	2,00 m²
TOTAL ÁREA		115,83 m²	891,68 m²
ÁREAS NÃO EDIFICADAS			
ÁREAS EXTERNAS	ÁREA		
IMPERMEÁVEL	744,37 m²		
SEMI-PERMEÁVEL	38,15 m²		
PERMEÁVEL	483,06 m²		
TOTAL ÁREA EXTERNA	1265,58 m²		

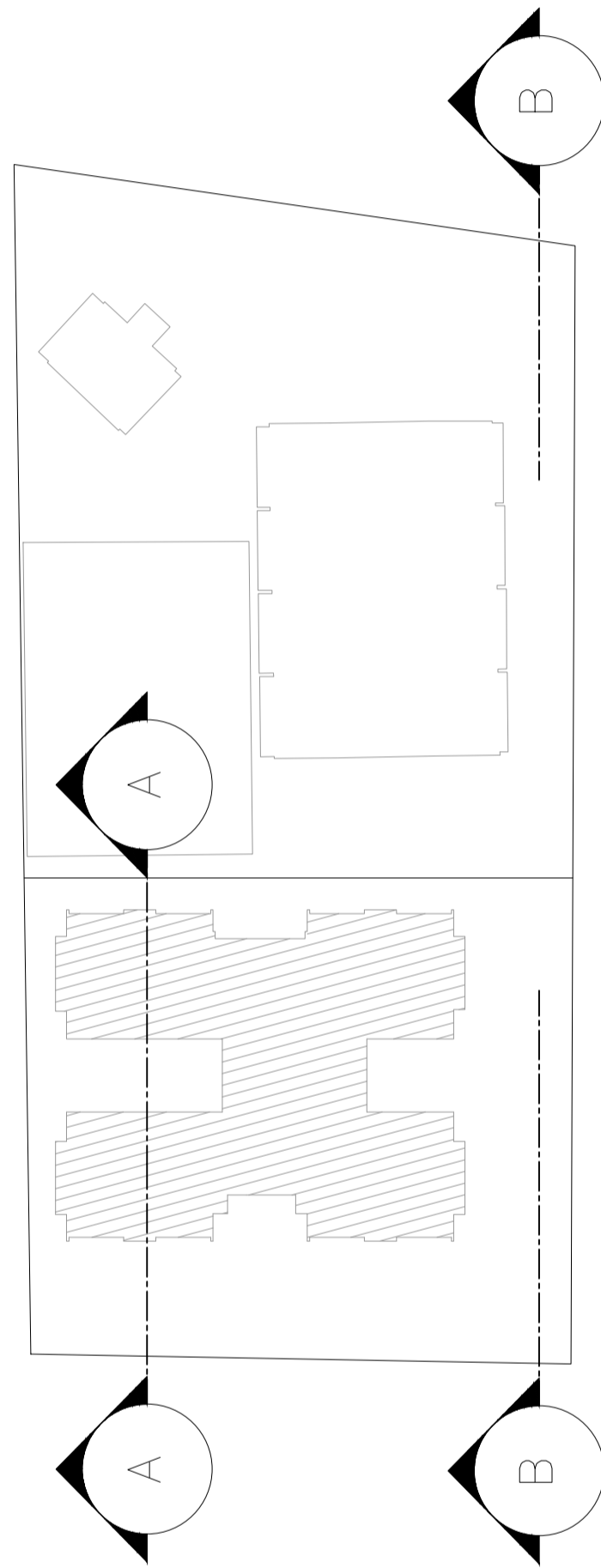

ZONA 4:  
AFASTAMENTO MÍNIMO FRONTAL: 5 METROS  
AFASTAMENTO MÍNIMO LATERAL E DE FUNDOS: 3 METROS

NOTAS

- MEDIDAS E NÍVEIS EM METROS;
- VERIFICAR POSIÇÃO EXATA DOS PILARES NO PROJETO ESTRUTURAL;
- VERIFICAR DETALHES CONSTRUTIVOS PERTINENTES NAS PRANCHAS DE DETALHAMENTO;
- EM CASO DE CONFLITO DE INFORMAÇÕES ENTRE O PROJETO GRÁFICO E O MEMORIAL DESCRITIVO, PREVALECE A INFORMAÇÃO CONTIDA NOS DESENHOS;
- ALTERAÇÕES NESTE PROJETO SOMENTE COM AUTORIZAÇÃO EXPRESSA DO FNDE

REFERÊNCIAS:

- PLANILHA DE QUANTITATIVOS;
- MEMORIAL DESCRITIVO E ESPECIFICAÇÕES TÉCNICAS

Revisão	Data	Descrição	Responsável
		<b>PRESIDENTE MUNICIPAL DE SÃO GONÇALO</b>	<b>MARIA GABRIELA BESSA</b> Secretária de Gestão Integrada e Projetos Especiais
<b>Gestão Integrada e Projetos Especiais</b>		Nº Processo:	Arquivo eletrônico: PMSG - CORTES - CRECHE PORTO DO ROSA.dwg
Desenvolvimento:		SECRETARIA DE GESTÃO INTEGRADA E PROJETOS ESPECIAIS	PROJETO BÁSICO
Demandante:		SECRETARIA MUNICIPAL DE EDUCAÇÃO	ARQUITETURA
Projeto:		CONSTRUÇÃO DE CRECHE-TIPO 2 - PORTO DO ROSA	Nº Prancha: 02/02
Endereço:		RUA PADRE NICOLAU LUIZ, S/N-BAIRRO PORTO DO ROSA SG-RJ	Data: JUNHO/2023
Título do desenho:		PLANTA DO CORREDOR E CORTES	Escala: INDICADA
Autor do projeto:		GABRIELA PALMER- MATRÍCULA: 128770	CREA/CAU: A-1397508
Equipe:		ARQ. GABRIELA DE MENEZES PALMER ENG. ALEXANDRE E. G. SANTOS ARQ. DIEGO ALVES MARQUES	ARQ. RAFAELA DE SANTANA RIBEIRO ARQ. ISABELLA MARINS LUZ ARQ. NATHALIA COELHO SILVA PEDRO
			Assinatura: GABRIELA PALMER

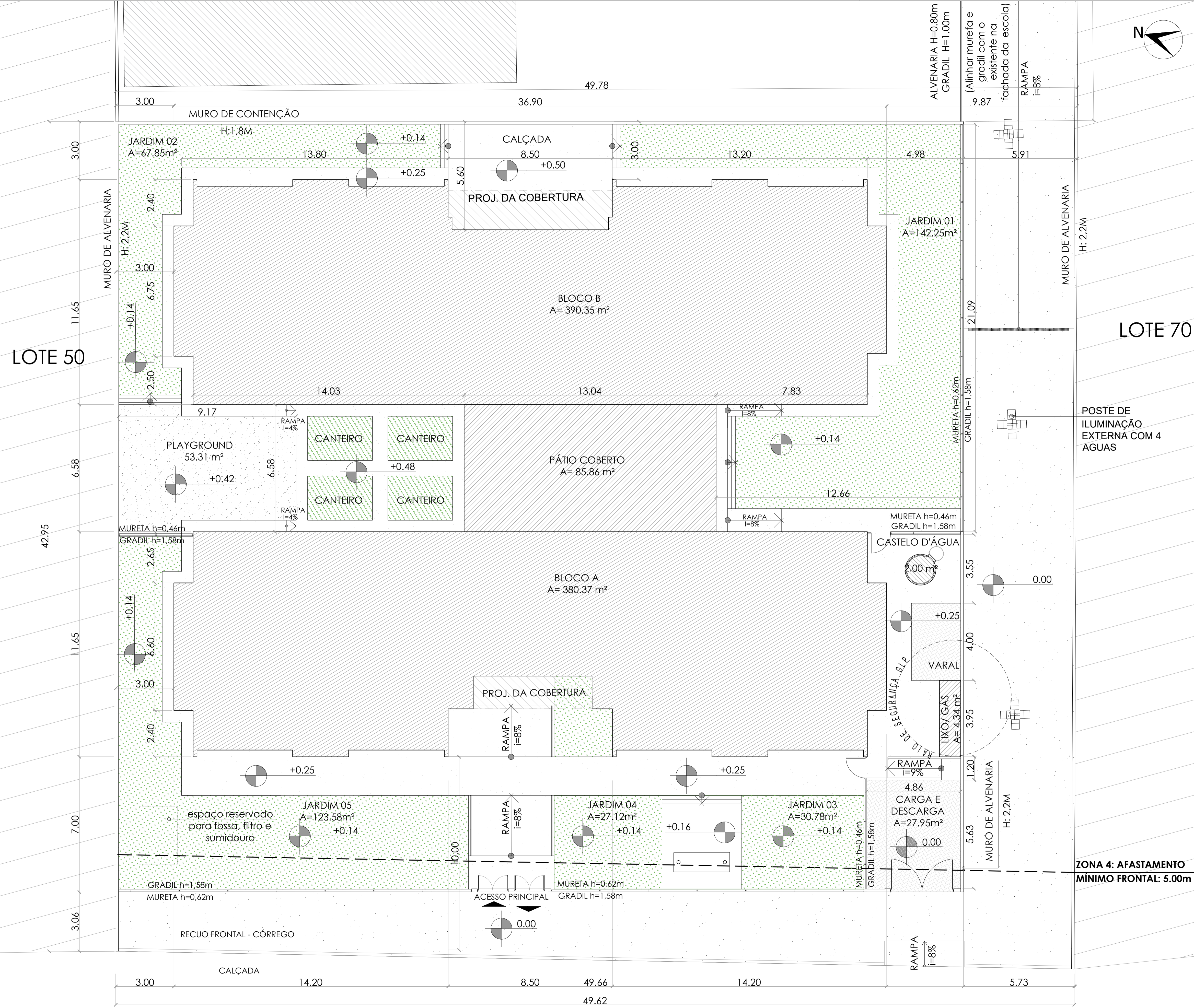

QUADRO DE ÁREAS			
ÁREA DO TERRENO: 2.157,26 m²			
ÁREA OCUPADA:	891,68 m²	TAXA DE OCUPAÇÃO:	41,33 %
ÁREA CONSTRUÍDA:	775,85 m²	COEFICIENTE DE APROVEITAMENTO:	0,35
ÁREAS EDIFICAÇÕES			
BLOCO	ÁREA CONSTRUÍDA	ÁREA ABERTA COBERTA	ÁREA TOTAL
BLOCO A	381,32 m²	10,45 m²	391,77 m²
BLOCO B	391,17 m²	17,16 m²	408,33 m²
PÁTIO COBERTO	-	85,86 m²	85,86 m²
GÁS/ LIXO	1,36 m²	2,36 m²	3,72 m²
RESERVATÓRIO	2,00 m²	-	2,00 m²
TOTAL ÁREA	-	115,83 m²	891,68 m²
ÁREAS NÃO EDIFICADAS			
ÁREAS EXTERNAS	ÁREA		
IMPERMEÁVEL	744,37 m²		
SEMI-PERMEÁVEL	38,15 m²		
PERMEÁVEL	483,06 m²		
TOTAL ÁREA EXTERNA	1265,58 m²		

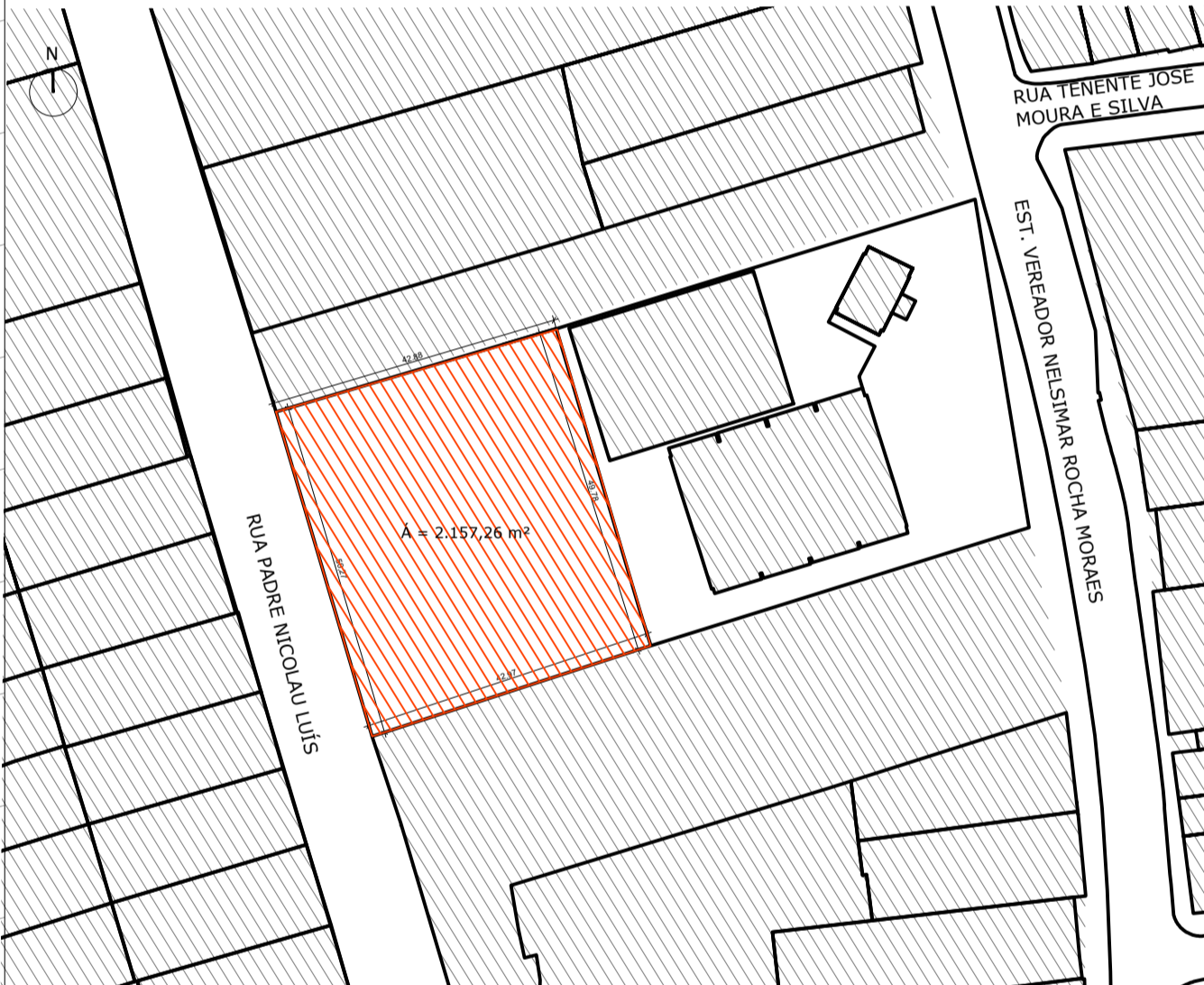

2

PLANTA DE LOCALIZAÇÃO

ESCALA 1:1000

ZONA 4:

AFASTAMENTO MÍNIMO FRONTAL: 5 METROS

AFASTAMENTO MÍNIMO LATERAL E DE FUNDOS: 3 METROS

NOTAS

- MEDIDAS E NÍVEIS EM METROS;

- VERIFICAR POSIÇÃO EXATA DOS PILARES NO PROJETO ESTRUTURAL;

- VERIFICAR DETALHES CONSTRUTIVOS PERTINENTES NAS PRANCHAS DE DETALHAMENTO;

- EM CASO DE CONFLITO DE INFORMAÇÕES ENTRE O PROJETO GRÁFICO E O MEMORIAL DESCRITIVO, PREVALECE A INFORMAÇÃO CONTIDA NOS DESENHOS;

- ALTERAÇÕES NESTE PROJETO SOMENTE COM AUTORIZAÇÃO EXPRESSA DO FNDE

REFERÊNCIAS:

- PLANILHA DE QUANTITATIVOS;

- MEMORIAL DESCRITIVO E ESPECIFICAÇÕES TÉCNICAS

Revisão	Data	Descrição	Responsável
		<b>PRESIDENTE MUNICIPAL DE SÃO GONÇALO</b>	<b>Gestão Integrada e Projetos Especiais</b>
		MARIA GABRIELA BESSA Secretária de Gestão Integrada e Projetos Especiais	RAFAELA DE SANTANA RIBEIRO Subsecretária de Gestão Integrada e Projetos Especiais
Desenvolvimento:		SECRETARIA DE GESTÃO INTEGRADA E PROJETOS ESPECIAIS	Projeto eletrônico: PREGS - IMPLANTAÇÃO - CRECHE PORTO DO ROSA
Demandante:		SECRETARIA MUNICIPAL DE EDUCAÇÃO	Projeto Básico: PROJETO BÁSICO
Projeto:		CONSTRUÇÃO DE CRECHE-TIPO 2 - PORTO DO ROSA	Disciplina: ARQUITETURA
Endereço:		RUA PADRE NICOLAU LUÍS, S/N-BAIRRO PORTO DO ROSA SG-RJ	Nº Prancha: 01/02
Título do desenho:		IMPLANTAÇÃO DA OBRA NO BAIRRO PORTO DO ROSA	Data: JUNHO/2023
Autor do projeto:		GABRIELA PALMER - MATRÍCULA: 128770	Escala: INDICADA
Equipe:		ARQ. GABRIELA DE MENEZES PALMER ENG. ALEXANDRE E. G. SANTOS ARQ. DIEGO ALVES MARQUES	Desenho: GABRIELA PALMER
		ARQ. RAFAELA DE SANTANA RIBEIRO ARQ. ISABELLA MARINS LUZ ARQ. NATHALIA COELHO SILVA PEDRO	Assinatura: